

Einwohnergemeinde Orpund



Jahresrechnung 2025

INHALTSVERZEICHNIS

1	BERICHTERSTATTUNG	1
1.1	Bericht.....	1
1.1.1	Erfolgsrechnung.....	2
1.1.2	Spezialfinanzierungen (SF) übergeordnetes Recht.....	2
1.1.3	Übrige Spezialfinanzierungen (SF) mit Gemeindereglement.....	3
1.1.4	Investitionsrechnung.....	3
1.1.5	Bilanz.....	3
1.1.6	Nachkredite.....	3
1.2	Spezialfinanzierungen.....	4
2	ECKDATEN	5
2.1	Übersicht.....	5
2.2	Selbstfinanzierung / Finanzierungsergebnis.....	6
2.3	Gestufte Erfolgsausweise.....	7
2.3.1	Gesamter Haushalt.....	7
2.3.2	Allgemeiner Haushalt.....	8
2.3.3	Abwasserentsorgung.....	9
2.3.4	Abfall.....	10
3	BILANZ	11
4	FUNKTIONEN	13
4.1	Erfolgsrechnung.....	13
4.1.1	Kommentar.....	14
4.2	Investitionsrechnung.....	23
4.2.1	Kommentar.....	23

5	SACHGRUPPEN	25
5.1	Erfolgsrechnung	25
5.2	Investitionsrechnung	28
6	GELDFLUSSRECHNUNG	29
7	FINANZKENNZAHLEN	32
7.1	Gesamthaushalt	32
7.2	Allgemeiner Haushalt	33
7.3	Spezialfinanzierung Abwasserentsorgung	34
7.4	Spezialfinanzierung Abfall	34
8	ANTRAG DER EXEKUTIVE	35
9	BESTÄTIGUNGSBERICHT	37
10	GENEHMIGUNG DER JAHRESRECHNUNG.....	39
11	ANHANG	40
11.1	Regelwerk	40
11.1.1	Angewendetes Regelwerk	40
11.1.2	Bewertung Finanzvermögen	40
11.1.3	Bewertung Verwaltungsvermögen	40
11.1.4	Aktivierungsgrenzen.....	41
11.1.5	Bestehendes Verwaltungsvermögen	41
11.2	Grundlagen der Jahresrechnung	41
11.3	Eigenkapitalnachweis	43
11.4	Rückstellungsspiegel	44
11.5	Beteiligungsspiegel.....	45
11.6	Gewährleistungsspiegel	49
11.7	Anlagespiegel	50

11.8	Kreditkontrolle	
11.8.1	Verpflichtungskredite für Investitionen	53
11.8.2	Nachkredite (Es werden nur Nachkredite > CHF 3'000.00 aufgeführt)	55
11.9	Weitere massgebende Angaben.....	
11.9.1	Werterhaltungskosten und Einlage in die Spezialfinanzierung Werterhalt Abwasserentsorgung	58
12	DETAILS ZUR RECHNUNG	
12.1	Bilanz	59
12.2	Erfolgsrechnung nach Funktionen.....	67
12.3	Erfolgsrechnung nach Sachgruppen	89
12.4	Investitionsrechnung nach Funktionen	107
12.5	Investitionsrechnung nach Sachgruppen	112

1 BERICHTERSTATTUNG

1.1 Bericht

Die Jahresrechnung 2025 wurde nach dem Rechnungslegungsmodell HRM2 gemäss Art. 70 Gemeindegesetz (GG, BSG 170.11) erstellt. Für die Buchhaltung stand die Gemeindesoftware ABACUS der Firma Talus zur Verfügung.

Ergebnis

Nach HRM2 muss das Ergebnis des **Gesamthaushaltes** von der Gemeindeversammlung genehmigt werden.

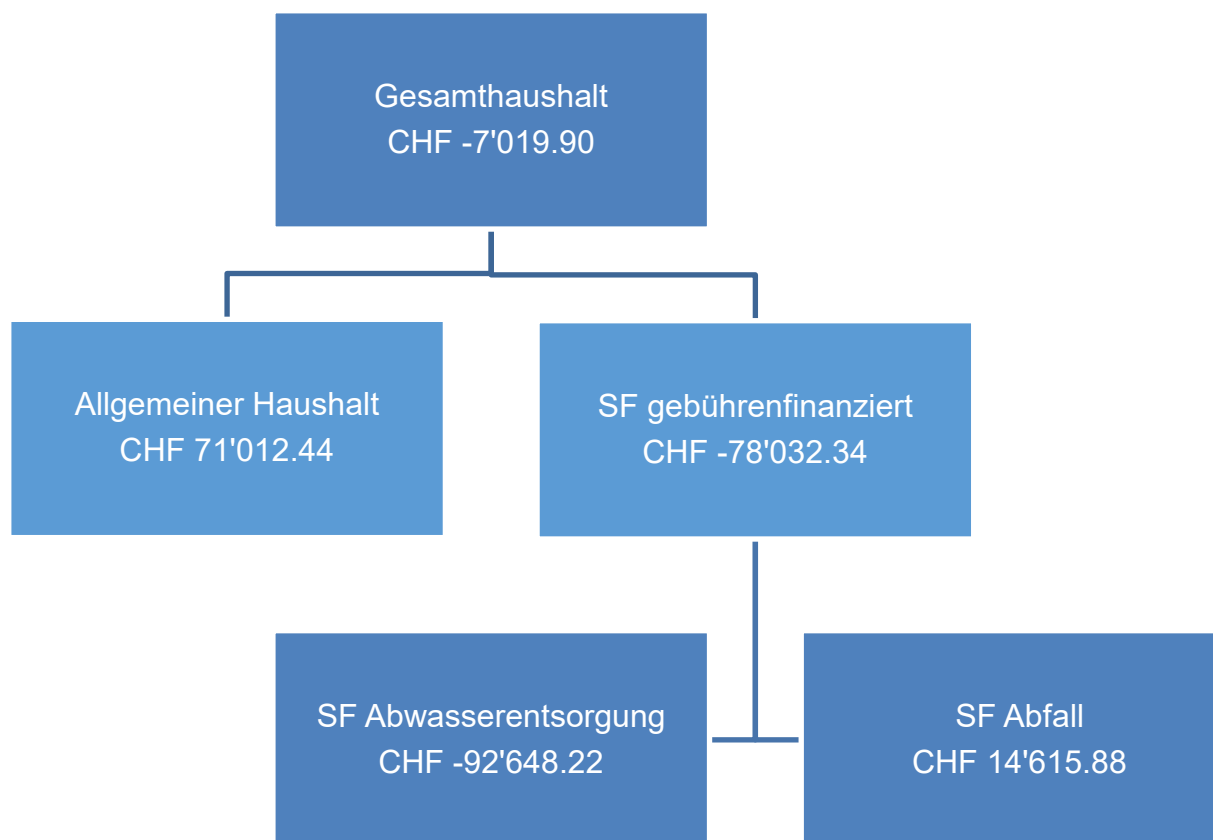

1.1.1 Erfolgsrechnung

Ergebnis Gesamthaushalt

Der Gesamthaushalt schliesst mit einem Aufwandüberschuss von CHF 7'019.90 ab. Budgetiert war ein Aufwandüberschuss von CHF 237'927.00. Die Besserstellung gegenüber dem Budget 2025 macht CHF 230'907.10 aus.

Ergebnis Allgemeiner Haushalt

Der Allgemeine Haushalt schliesst mit einem Ertragsüberschuss von CHF 71'012.44 ab. Das Budget sah ein Defizit von CHF 144'552.00 vor. Die effektive Besserstellung gegenüber dem Budget 2025 macht CHF 215'564.44 aus.

1.1.2 Spezialfinanzierungen (SF) übergeordnetes Recht

SF Abwasserentsorgung

Die Abwasserentsorgung schliesst mit einem Aufwandüberschuss von CHF 92'648.22 ab. Budgetiert war ein Aufwandüberschuss von CHF 98'475.00.

Das Eigenkapital der SF Abwasserentsorgung beträgt CHF 707'120.56. Der Bestand des Werterhalts beläuft sich auf CHF 6'528'732.46. Die Entnahme aus dem Werterhalt für laufenden Unterhalt aus der Erfolgsrechnung inkl. Abschreibungen (BSIG Nr. 1/170.111/14.2 vom 27.11.2017) beträgt CHF 79'393.45.

SF Abfall

Die Abfallentsorgung schliesst mit einem Ertragsüberschuss von CHF 14'615.88 ab. Budgetiert war ein Ertragsüberschuss von CHF 5'100.00. Das Eigenkapital der SF Abfall beläuft sich somit auf CHF 468'519.32 per 31.12.2025.

1.1.3 Übrige Spezialfinanzierungen (SF) mit Gemeindereglement

SF Mehrwertabgabe „altrechtlich“

Die Einnahmen aus Infrastrukturverträgen werden in die „SF Mehrwertabgabe altrechtlich“ eingelegt. Diese weist gemäss Konto 29300.01 per Ende Jahr 2025 einen Bestand von CHF 111'378.76 aus. Diese Mittel können gemäss BSIG Nr. 1/170.111/13.13 vom 28.08.2017, noch analog der „Subventionen und Investitionsbeiträge“ direkt den Investitionsausgaben angerechnet werden. Von diesem Recht wurde im Jahr 2025 kein Gebrauch gemacht.

SF Vorfinanzierung Erweiterung Primarschulanlage

Mit Beschluss vom 15.09.2025 hat der Gemeinderat das Reglement über die Vorfinanzierung Erweiterung Primarschulanlage genehmigt, gemäss welchem die Buchgewinne aus der Neubewertung der Grundstücke im Finanzvermögen per 31.12.2025 darin eingelegt werden. Die Buchgewinne aus der Neubewertung betragen CHF 8'520'321.00 und wurden vollumfänglich in die Vorfinanzierung eingelegt.

1.1.4 Investitionsrechnung

Es wurden Nettoinvestitionen im Umfang von CHF 747'297.00 realisiert. Budgetiert wurden insgesamt CHF 1'028'978.00. Details s. Punkt 4.2.

1.1.5 Bilanz

Die Bilanzsumme hat gegenüber dem Vorjahr um CHF 8'990'610.27 zugenommen und beträgt CHF 47'477'329.68. Auf der Aktivseite beträgt das Finanzvermögen per 31.12.2025 CHF 27'643'058.60, das Verwaltungsvermögen CHF 19'834'271.08. Passivseitig wird die Bilanzsumme in CHF 19'152'637.20 Fremdkapital und CHF 28'324'692.48 Eigenkapital unterteilt.

Detaillierte Informationen: Kapitel 3 *Bilanz*

1.1.6 Nachkredite

Es werden nur Nachkredite über CHF 3'000.00 aufgeführt.

Total:	CHF	9'605'653.83
Davon		
gebunden	CHF	9'333'905.31
GR Kompetenz	CHF	271'748.52
GV Kompetenz	CHF	0.00

1.2 Spezialfinanzierungen

(gebührenfinanzierte Bereiche gemäss Art. 30 Bst. b FHDV)

SF Abwasserentsorgung

	Rechnung 2025	Budget 2025	Rechnung 2024
Erfolg	-92'648.22	-98'475.00	-91'332.31
Verwaltungsvermögen per 31.12.2025	3'715'343.08		3'513'545.73
Bestand WE 29302.01 per 31.12.2025	6'528'732.46		6'279'439.91
Bestand SF 29002.01 per 31.12.2025	707'120.56		799'768.78

SF Abfall

	Rechnung 2025	Budget 2025	Rechnung 2024
Erfolg	14'615.88	5'100.00	25'896.88
Verwaltungsvermögen per 31.12.2025	29'722.10		29'722.10
Bestand SF 29003.01 per 31.12.2025	468'519.32		453'903.44

2 ECKDATEN

2.1 Übersicht

	Rechnung 2025	Budget 2025	Rechnung 2024
Jahresergebnis ER Gesamthaushalt	-7'019.90	-237'927.00	-65'435.43
Jahresergebnis ER Allgemeiner Haushalt	71'012.44	-144'552.00	0.00
Jahresergebnis Spezialfinanzierungen	-78'032.34	-93'375.00	-65'435.43
Steuerertrag natürliche Personen	7'261'280.35	7'184'600.00	6'912'378.65
Steuerertrag juristische Personen	251'851.30	255'900.00	571'022.25
Liegenschaftssteuer	571'477.35	650'000.00	572'020.40
Nettoinvestitionen	747'297.00	1'028'978.00	2'242'022.50
Bestand Finanzvermögen	27'643'058.60		18'272'272.83
Bestand Verwaltungsvermögen Gesamthaushalt	19'834'271.08		20'214'446.58
Bestand Verwaltungsvermögen Allgemeiner Haushalt	16'089'205.90		16'671'178.75
Bestand Verwaltungsvermögen Spezialfinanzierungen	3'745'065.18		3'543'267.83
Fremdkapital	19'152'637.20		18'369'254.28
Eigenkapital	28'324'692.48		20'117'465.13
Reserven	4'591'160.33		4'591'160.33
Bilanzüberschuss /-fehlbetrag	4'167'147.10		4'096'134.66

2.2 Selbstfinanzierung / Finanzierungsergebnis

		Rechnung 2025	Budget 2025	Rechnung 2024
90	Ergebnis Gesamthaushalt	-7'019.90	-237'927.00	-65'435.43
33	Abschreibung Verwaltungsvermögen	1'091'459.70	1'111'300.00	1'065'170.90
35	Einlagen in Fonds und Spezialfinanzierungen	8'849'553.00	330'000.00	333'256.00
45	Entnahmen aus Fonds und Spezialfinanzierungen	-92'143.15	-75'900.00	-60'176.55
364	Wertberichtigung Darlehen Verwaltungsvermögen			
365	Wertberichtigung Beteiligungen Verwaltungsvermögen			
366	Abschreibungen Investitionsbeiträge	36'012.80	33'500.00	27'547.00
389	Einlagen in das Eigenkapital	363.10		48'342.33
489	Entnahmen aus dem Eigenkapital	-555'729.40	-555'750.00	-555'729.40
4490	Aufwertung Verwaltungsvermögen			
	Selbstfinanzierung	9'322'496.15	605'223.00	792'974.85
	Nettoinvestitionen			
6900	Investitionsausgaben	747'297.00	1'028'978.00	2'230'772.50
5900	Investitionseinnahmen			11'250.00
	Nettoinvestitionen	747'297.00	1'028'978.00	2'219'522.50
	Finanzierungsergebnis	8'575'199.15	-423'755.00	-1'426'547.65

2.3 Gestufte Erfolgsausweise

2.3.1 Gesamter Haushalt

	Rechnung 2025	Budget 2025	Rechnung 2024
Betrieblicher Aufwand			
30 Personalaufwand	3'675'251.90	3'580'442.00	3'484'093.40
31 Sach- und übriger Betriebsaufwand	2'447'814.05	2'577'875.00	2'152'501.76
33 Abschreibungen Verwaltungsvermögen	1'091'459.70	1'111'300.00	1'065'170.90
35 Einlagen Fonds und Spezialfinanzierungen	8'849'553.00	330'000.00	333'256.00
36 Transferaufwand	11'908'742.98	11'760'489.00	11'258'418.51
37 Durchlaufende Beiträge	0.00	0.00	0.00
Betrieblicher Aufwand	27'972'821.63	19'360'106.00	18'293'440.57
Betrieblicher Ertrag			
40 Fiskalertrag	8'692'451.64	8'661'700.00	8'699'448.85
41 Regalien und Konzessionen	110'259.15	110'000.00	105'769.20
42 Entgelte	3'147'692.68	2'650'670.00	2'773'081.37
43 Verschiedene Erträge	8'785.69	4'100.00	6'712.85
45 Entnahmen Fonds und Spezialfinanzierungen	92'143.15	75'900.00	60'176.55
46 Transferertrag	6'854'533.45	7'112'930.00	6'082'106.46
47 Durchlaufende Beiträge	0.00	0.00	0.00
Betrieblicher Ertrag	18'905'865.76	18'615'300.00	17'727'295.28
Ergebnis aus betrieblicher Tätigkeit	-9'066'955.87	-744'806.00	-566'145.29
34 Finanzaufwand	295'272.09	277'200.00	236'912.18
44 Finanzertrag	8'799'841.76	228'329.00	230'234.97
Ergebnis aus Finanzierung	8'504'569.67	-48'871.00	-6'677.21
Operatives Ergebnis	-562'386.20	-793'677.00	-572'822.50
38 Ausserordentlicher Aufwand	363.10	0.00	48'342.33
48 Ausserordentlicher Ertrag	555'729.40	555'750.00	555'729.40
Ausserordentliches Ergebnis	555'366.30	555'750.00	507'387.07
Gesamtergebnis Erfolgsrechnung (+ = Ertragsüberschuss / - = Aufwandüberschuss)	-7'019.90	-237'927.00	-65'435.43

2.3.2 Allgemeiner Haushalt

	Rechnung 2025	Budget 2025	Rechnung 2024
Betrieblicher Aufwand			
30 Personalaufwand	3'673'901.90	3'579'042.00	3'482'311.40
31 Sach- und übriger Betriebsaufwand	2'109'560.28	2'230'115.00	1'858'217.62
33 Abschreibungen Verwaltungsvermögen	1'074'333.70	1'090'400.00	1'049'311.90
35 Einlagen Fonds und Spezialfinanzierungen	8'520'321.00	0.00	0.00
36 Transferaufwand	11'506'049.98	11'360'554.00	10'860'291.51
37 Durchlaufende Beiträge	0.00	0.00	0.00
Betrieblicher Aufwand	26'884'166.86	18'260'111.00	17'250'132.43
Betrieblicher Ertrag			
40 Fiskalertrag	8'692'451.64	8'661'700.00	8'699'448.85
41 Regalien und Konzessionen	110'259.15	110'000.00	105'769.20
42 Entgelte	2'230'547.45	1'729'750.00	1'864'377.68
43 Verschiedene Erträge	8'785.69	4'100.00	6'712.85
45 Entnahmen Fonds und Spezialfinanzierungen	12'203.70	900.00	900.00
46 Transferertrag	6'852'869.45	7'111'230.00	6'080'442.46
47 Durchlaufende Beiträge	0.00	0.00	0.00
Betrieblicher Ertrag	17'907'117.08	17'617'680.00	16'757'651.04
Ergebnis aus betrieblicher Tätigkeit	-8'977'049.78	-642'431.00	-492'481.39
34 Finanzaufwand	295'272.09	277'200.00	236'912.18
44 Finanzertrag	8'787'968.01	219'329.00	222'006.50
Ergebnis aus Finanzierung	8'492'695.92	-57'871.00	-14'905.68
Operatives Ergebnis	-484'353.86	-700'302.00	-507'387.07
38 Ausserordentlicher Aufwand	363.10	0.00	48'342.33
48 Ausserordentlicher Ertrag	555'729.40	555'750.00	555'729.40
Ausserordentliches Ergebnis	555'366.30	555'750.00	507'387.07
Gesamtergebnis Erfolgsrechnung (+ = Ertragsüberschuss / - = Aufwandüberschuss)	71'012.44	-273'057.00	72'517.50

2.3.3 Abwasserentsorgung

	Rechnung 2025	Budget 2025	Rechnung 2024
Betrieblicher Aufwand			
30 Personalaufwand	1'350.00	1'400.00	1'782.00
31 Sach- und übriger Betriebsaufwand	64'398.97	80'960.00	34'952.02
33 Abschreibungen Verwaltungsvermögen	17'126.00	20'900.00	15'859.00
35 Einlagen Fonds und Spezialfinanzierungen	329'232.00	330'000.00	333'256.00
36 Transferaufwand	353'900.00	351'635.00	351'968.00
37 Durchlaufende Beiträge	0.00	0.00	0.00
Betrieblicher Aufwand	766'006.97	784'895.00	737'817.02
Betrieblicher Ertrag			
40 Fiskalertrag	0.00	0.00	0.00
41 Regalien und Konzessionen	0.00	0.00	0.00
42 Entgelte	582'929.30	602'420.00	579'832.25
43 Verschiedene Erträge	0.00	0.00	0.00
45 Entnahmen Fonds und Spezialfinanzierungen	79'939.45	75'000.00	59'276.55
46 Transferertrag	0.00	0.00	0.00
47 Durchlaufende Beiträge	0.00	0.00	0.00
Betrieblicher Ertrag	662'868.75	677'420.00	639'108.80
Ergebnis aus betrieblicher Tätigkeit	-103'138.22	-107'475.00	-98'708.22
34 Finanzaufwand	0.00	0.00	0.00
44 Finanzertrag	10'490.00	9'000.00	7'375.91
Ergebnis aus Finanzierung	10'490.00	9'000.00	7'375.91
Operatives Ergebnis	-92'648.22	-98'475.00	-91'332.31
38 Ausserordentlicher Aufwand	0.00	0.00	0.00
48 Ausserordentlicher Ertrag	0.00	0.00	0.00
Ausserordentliches Ergebnis	0.00	0.00	0.00
Gesamtergebnis Erfolgsrechnung (+ = Ertragsüberschuss / - = Aufwandüberschuss)	-92'648.22	-98'475.00	-91'332.31

2.3.4 Abfall

	Rechnung 2025	Budget 2025	Rechnung 2024
Betrieblicher Aufwand			
30 Personalaufwand	0.00	0.00	0.00
31 Sach- und übriger Betriebsaufwand	273'854.80	266'800.00	259'332.12
33 Abschreibungen Verwaltungsvermögen	0.00	0.00	0.00
35 Einlagen Fonds und Spezialfinanzierungen	0.00	0.00	0.00
36 Transferaufwand	48'793.00	48'300.00	46'159.00
37 Durchlaufende Beiträge	0.00	0.00	0.00
Betrieblicher Aufwand	322'647.80	315'100.00	305'491.12
Betrieblicher Ertrag			
40 Fiskalertrag	0.00	0.00	0.00
41 Regalien und Konzessionen	0.00	0.00	0.00
42 Entgelte	334'215.93	318'500.00	328'871.44
43 Verschiedene Erträge	0.00	0.00	0.00
45 Entnahmen Fonds u. Spezialfinanzierungen	0.00	0.00	0.00
46 Transferertrag	1'664.00	1'700.00	1'664.00
47 Durchlaufende Beiträge	0.00	0.00	0.00
Betrieblicher Ertrag	335'879.93	320'200.00	330'535.44
Ergebnis aus betrieblicher Tätigkeit	13'232.13	5'100.00	25'044.32
34 Finanzaufwand	0.00	0.00	0.00
44 Finanzertrag	1'383.75	0.00	852.56
Ergebnis aus Finanzierung	1'383.75	0.00	852.56
Operatives Ergebnis	14'615.88	5'100.00	25'896.88
38 Ausserordentlicher Aufwand	0.00	0.00	0.00
48 Ausserordentlicher Ertrag	0.00	0.00	0.00
Ausserordentliches Ergebnis	0.00	0.00	0.00
Gesamtergebnis Erfolgsrechnung (+ = Ertragsüberschuss / - = Aufwandüberschuss)	14'615.88	5'100.00	25'896.88

3 BILANZ

AKTIVEN		Rechnung 2025	Veränderung	Rechnung 2024
10	Finanzvermögen	27'643'058.60	9'370'785.77	18'272'272.83
100	Flüssige Mittel u. kurzfrist. Geldanlagen	2'542'421.82	45'749.28	2'496'672.54
101	Forderungen	7'623'199.38	762'839.34	6'860'360.04
104	Aktive Rechnungsabgrenzungen	57.40	16.15	41.25
107	Finanzanlagen	387'320.00	41'860.00	345'460.00
108	Sachanlagen FV	17'090'060.00	8'520'321.00	8'569'739.00
14	Verwaltungsvermögen	19'834'271.08	-380'175.50	20'214'446.58
140	Sachanlagen VV	15'897'979.30	-627'736.25	16'525'715.55
142	Immaterielle Anlagen	487'163.60	67'255.40	419'908.20
144	Darlehen	50'000.00	-	50'000.00
145	Beteiligungen, Grundkapitalien	239'006.00	-	239'006.00
146	Investitionsbeiträge	3'160'122.18	180'305.35	2'979'816.83
Aktiven		47'477'329.68	8'990'610.27	38'486'719.41

Die Bilanzsumme nahm um CHF 8'990'610.27 zu und beträgt per 31.12.2025 CH 47'477'329.68. Der Zuwachs ist auf der Aktivseite hauptsächlich auf die Zunahme des Finanzvermögens (Aufwertung Grundstücke nach Neubewertung) um CHF 8'520'321.00 zurückzuführen.

Das Verwaltungsvermögen nahm stattdessen erstmals seit Längerem wieder ab, da weniger Nettoinvestitionen als Abschreibungen getätigt wurden.

PASSIVEN		Rechnung 2025	Veränderung	Rechnung 2024
20	Fremdkapital	19'152'637.20	783'382.92	18'369'254.28
200	Laufende Verbindlichkeiten	867'997.45	-292'566.23	1'160'563.68
201	Kurzfristige Finanzverbindlichkeiten	3'000'000.00	0.00	3'000'000.00
204	Passive Rechnungsabgrenzungen	283'426.60	88'146.15	195'280.45
206	Langfristige Finanzverbindlichkeiten	15'000'000.00	1'000'000.00	14'000'000.00
209	Verbindlichk. ggü.SF u.Fonds im FK	1'213.15	-12'197.00	13'410.15
29	Eigenkapital	28'324'692.48	8'207'227'35	20'117'465.13
290	Verpfl. (+),Vorschüsse (-) ggü.Spezialfin.	1'175'639.88	-78'032.34	1'253'672.22
293	Vorfinanzierungen	15'160'795.32	8'769'976.65	6'390'818.67
294	Reserven	4'591'160.33	0.00	4'591'160.33
296	Neubewertungsreserve Finanzvermögen	3'229'949.85	-555'729.40	3'785'679.25
299	Bilanzüberschuss /-fehlbetrag	4'167'147.10	71'012.44	4'096'134.66
Passiven		47'477'329.68	8'990'610.27	38'486'719.41

Die laufenden Verbindlichkeiten haben im Vergleich zum Vorjahr um rund CHF 292'500.00 abgenommen. Die Gesamtverschuldung inkl. den langfristigen Verbindlichkeiten hat sich im Rechnungsjahr um CHF 1'000'000.00 erhöht. Die Investitionen sowie die laufenden Kosten hatten einen erhöhten Geldmittelbedarf zur Folge.

Die Verpflichtungen gegenüber den Spezialfinanzierungen Abwasser- und Abfallentsorgung nahmen um die Nettoergebnisse der jeweiligen Funktion (7201/7301) um CHF 78'032.34 ab. In die Spezialfinanzierung Werterhalt im Abwasserbereich wurden CHF 329'232.00 eingelegt. Die neu beschlossene Vorfinanzierung Erweiterung Primarschulanlage wurde durch die Einlage des Buchgewinnes von CHF 8'520'321.00 (Neubewertung Grundstücke im Finanzvermögen) geöffnet.

Die Neubewertungsreserve, welche im Übergang auf das Rechnungsmodell HRM2 gebildet werden musste, wird im 2025 (Art. T2-3, Abs. 6 und Abs. 7, Gemeindeverordnung Kanton Bern) zum fünften Mal aufgelöst. Der Gemeinderat hat am 27.08.2020 ein Reglement erlassen, welches die Dauer der Auflösung vom gesetzlichen Minimum von 5 Jahren auf 10 Jahre erhöht. Die jährliche Auflösung beträgt somit CHF 555'729.40.

Die zusätzlichen Reserven (BG 294) sind eine finanzpolitische Reserve des allgemeinen Haushalts. Die Bildung ist rechtlich bindend im Art. 84/85 GV vorgeschrieben. Die Voraussetzungen sind ein Ertragsüberschuss im allgemeinen Haushalt sowie die Höhe der ordentlichen Abschreibungen des allgemeinen Haushalts, welche kleiner als die Nettoinvestitionen sein müssen. Im Jahr 2025 erfolgte keine Einlage da die ordentlichen Abschreibungen höher ausfielen als die getätigten Nettoinvestitionen.

4 FUNKTIONEN

4.1 Erfolgsrechnung

		Rechnung 2025		Budget 2025		Rechnung 2024	
		Aufwand	Ertrag	Aufwand	Ertrag	Aufwand	Ertrag
	FUNKTIONALE GLIEDERUNG	28'780'907.34	28'780'907.34	20'193'996.00	20'193'996.00	19'110'976.01	19'110'976.01
0	Allgemeine Verwaltung	1'656'041.57	532'551.87	1'767'240.00	492'080.00	1'550'712.66	523'074.10
	Nettoaufwand		1'123'489.70		1'275'160.00		1'027'638.56
1	Öffentliche Ordnung und Sicherheit, Verteidigung	600'336.58	358'830.74	598'804.00	375'800.00	585'947.13	368'141.30
	Nettoaufwand		241'505.84		223'004.00		217'805.83
2	Bildung	5'193'452.07	985'011.00	5'406'252.00	1'006'510.00	5'157'935.66	1'023'061.15
	Nettoaufwand		4'208'441.07		4'399'742.00		4'134'874.51
3	Kultur, Sport und Freizeit, Kirche	186'645.10	30'582.29	180'600.00	12'100.00	159'349.01	14'458.90
	Nettoaufwand		156'062.81		168'500.00		144'890.11
4	Gesundheit	12'590.75		10'015.00		9'454.55	
	Nettoaufwand		12'590.75		10'015.00		9'454.55
5	Soziale Sicherheit	8'999'428.49	6'126'396.24	8'578'830.00	6'204'330.00	8'235'325.54	5'222'779.64
	Nettoaufwand		2'873'032.25		2'374'500.00		3'012'545.90
6	Verkehr	1'001'901.05	302'727.35	1'116'090.00	234'250.00	1'108'130.58	332'216.40
	Nettoaufwand		699'173.70		881'840.00		775'914.18
7	Umweltschutz und Raumordnung	1'212'512.60	1'103'633.75	1'246'595.00	1'105'095.00	1'177'798.57	1'069'442.87
	Nettoaufwand		108'878.85		141'500.00		108'355.70
8	Volkswirtschaft	12'700.45	110'259.15	12'110.00	110'000.00	13'172.40	105'769.20
	Nettoertrag	97'558.70		97'890.00		92'596.80	
9	Finanzen und Steuern	9'905'298.68	19'230'914.95	1'277'460.00	10'653'831.00	1'113'149.91	10'452'032.45
	Nettoertrag	9'325'616.27		9'376'371.00		9'338'882.54	

4.1.1 Kommentar

(Im Kommentar werden Abweichungen +/- CHF 10'000.00 erwähnt, Beträge werden teilweise gerundet)

0 Allgemeine Verwaltung

	Rechnung 2025		Budget 2025		Rechnung 2024	
	Aufwand	Ertrag	Aufwand	Ertrag	Aufwand	Ertrag
Nettoergebnis	1'656'041.57	532'551.87 1'123'489.70	1'767'240.00	492'080.00 1'275'160.00	1'550'712.66	523'074.10 1'027'638.56

0120 Exekutive

Pro Legislatur hat jeder Gemeinderat eine Entschädigung für das papierlose Büro zugute (CHF 2'000.00 pro Person und Legislatur). Total CHF 10'000.00. Dieser Betrag ging bei der Budgetierung 2025 vergessen.

0220 Allgemeine Dienste

Der Informatik-Nutzungsaufwand fiel im Berichtsjahr rund CHF 63'000.00 tiefer aus als budgetiert. Die Nutzungsaufwände wurden korrekt auf die jeweiligen Funktionen umgebucht.

1 Öffentliche Ordnung und Sicherheit, Verteidigung

	Rechnung 2025		Budget 2025		Rechnung 2024	
	Aufwand	Ertrag	Aufwand	Ertrag	Aufwand	Ertrag
Nettoergebnis	600'336.58	358'830.74 241'505.84	598'804.00	375'800.00 223'004.00	585'947.13	368'141.30 217'805.83

1400 Allgemeines Rechtswesen

Die Leistungen der Baupolizei sowie der öffentlichen Sicherheit zu Gunsten des allgemeinen Rechtswesens wurden intern der richtigen Funktion verrechnet. Diese Verrechnungen fielen aufgrund weiterbildungsbedingten Lohnaufstiegen um rund CHF 15'000.00 höher aus als budgetiert.

2 Bildung

Rechnung 2025		Budget 2025		Rechnung 2024	
Aufwand	Ertrag	Aufwand	Ertrag	Aufwand	Ertrag
5'193'452.07	985'011.00	5'406'252.00	1'006'510.00	5'157'935.66	1'023'061.15
Nettoergebnis	4'208'441.07		4'399'742.00		4'134'874.51

2110 Kindergarten

Der Anteil Lehrerbesoldungen an den Kanton fiel um rund CHF 43'000.00 höher aus als budgetiert. Die Beiträge an den Gemeindeverband Bildung Gottstatt für die «einfachen sonderpädagogischen und unterstützenden Massnahmen» (MR) wurden wieder stufengerecht verbucht. Budgetiert wurden Beiträge von CHF 90'000.00, abgerechnet wurde der Beitrag (Konto 2110.3612.05) mit CHF 189'225.73.

2120 Primarstufe

Im Bereich der Primarstufen fielen die Anteile an die Lehrerbesoldungen sowie die «einfachen sonderpädagogischen und unterstützenden Massnahmen» (MR) zu Minderkosten von rund CHF 163'000.00.

2130 Sekundarstufe / 2140 Musikschule

Der Beitrag an den Gemeindeverband Bildung Gottstatt fiel um rund CHF 188'000.00 tiefer aus als im Budget vorgesehen. Dafür resultierten Mehrkosten von rund CHF 45'000.00 für auswärtige Schulbesuche. Der Beitrag an die regionale Musikschule lag um rund CHF 12'500.00 über dem eingereichten Budget.

2170 Schulliegenschaften

Die Löhne des Reinigungspersonals sind rund CHF 17'300.00 höher ausgefallen als budgetiert. Diese Differenz erklärt sich jedoch durch die zu tief budgetierten Aufwände für die Sommerreinigung der Schule. Die Löhne der Hauswarte belasteten die Rechnung mit Mehrkosten von rund CHF 17'600.00 gegenüber dem Budget. Diese waren bedingt durch ungeplante Überzeitauszahlungen.

Es wurden rund CHF 10'000.00 weniger Reinigungs- und Verbrauchsmaterialien benötigt als im Budget vorgesehen war.

Im Bereich der Ver- und Entsorgung des Primarschulhauses I, II und der Tagesschule fielen die Kosten rund CHF 96'400.00 tiefer aus als budgetiert.

Für den Unterhalt des Primarschulhauses II fielen Mehrkosten von rund CHF 15'400.00 an. Bei diesen handelte es sich um diverse nachträgliche Unterhaltsarbeiten (Glassschaden, Liftreparatur, Lichtschachtreparatur). Beim Unterhalt des Hallenbads resultierten Minderkosten von rund CHF 12'300.00.

2180 Tagesbetreuung

Grössere Abweichungen sind bei den Lohnkosten (rund CHF +33'900.00) zu verzeichnen. Die Elternbeiträge an die Betreuung und den Mittagstisch fielen mit insgesamt CHF 214'464.60 rund CHF 30'500.00 tiefer als budgetiert aus. Die Betriebsbeiträge des Kantons nahmen um rund CHF 6'600.00 zu.

2190 Schulleitung und Schulverwaltung

Die Lohnkosten sind im Jahr 2025 um rund CHF 10'000.00 höher als im Budget. Für das Schulsekretariat wurde mittels Nachkredit eine Stellenprozentenerhöhung im Verlauf des Jahres 2025 gesprochen.

3 Kultur, Sport und Freizeit, Kirche

	Rechnung 2025		Budget 2025		Rechnung 2024	
	Aufwand	Ertrag	Aufwand	Aufwand	Aufwand	Ertrag
Nettoergebnis	186'645.10	30'582.29	180'600.00	12'100.00	159'349.01	14'458.90
		156'062.81		168'500.00		144'890.11

Die Funktion weist in ihrer Gesamtheit rund CHF 6'000.00 Minderkosten gegenüber dem Budget aus. Ausserordentlich im Jahr 2025 war der Beitrag an die neuen Uniformen der Musikgesellschaft in Höhe von CHF 25'000.00, welcher aber so budgetiert wurde.

4 Gesundheit

	Rechnung 2025		Budget 2025		Rechnung 2024	
	Aufwand	Ertrag	Aufwand	Ertrag	Aufwand	Ertrag
Nettoergebnis	12'590.75		10'015.00		9'454.55	
		12'590.75		10'015.00		9'454.55

In diesem Bereich werden insbesondere die Kosten für die schulärztlichen und schulzahnärztlichen Untersuchungen verbucht. Diese sind abhängig von der Anzahl Schüler/-innen. Im Rechnungsjahr sind keine nennenswerten Abweichungen zu verzeichnen.

5 Soziale Sicherheit

	Rechnung 2025		Budget 2025		Rechnung 2024	
	Aufwand	Ertrag	Aufwand	Ertrag	Aufwand	Ertrag
Nettoergebnis	8'999'428.49	6'126'396.24 2'873'032.25	8'578'830.00	6'204'330.00 2'374'500.00	8'235'325.54	5'222'779.64 3'012'545.90

5310 Alters- u. Hinterlassenenversicherung AHV

Infolge höherer interner Verrechnungen weist die Funktion einen Mehraufwand von rund CHF 9'500.00 gegenüber dem Budget aus. Die Kosten der Anschlussgemeinden erhöhten sich dadurch um rund CHF 7'900.00.

5320 Ergänzungsleistungen AHV / IV

Die Zahlung an den Lastenausgleich EL-Renten fiel rund CHF 27'600.00 tiefer aus als im Jahr 2024 und rund CHF 43'800.00 tiefer als im Budget vorgesehen.

5430 Alimentenbevorschussung und -inkasso

Der Nettoaufwand im Bereich der Alimentenbevorschussung ist rund CHF 55'700.00 höher als budgetiert. Es mussten mehr Alimente bevorschusst werden als angenommen. Den Ausgaben von CHF 313'785.40 konnten trotz konsequenter Inkassomassnahmen nur Rückerstattungen von rund CHF 130'600.00 gegenübergestellt werden.

5450 Leistungen an Familien

Die Kosten für die Betreuungsgutscheine haben im Vergleich zum Budget um rund CHF 20'400.00 abgenommen. Die Gemeinde muss einen Selbstbehalt von 20% an die Betreuungsgutscheine übernehmen. Der Anteil des Kantons an die Betreuungsgutscheine von rund CHF 357'000.00 fiel um rund CHF 53'000.00 höher aus als budgetiert, da die Schlusszahlung des Kantons für die Finanzhilfe der Einführung der familienergänzenden Kinderbetreuung rund CHF 77'000.00 ausmachte.

5451 Spielgruppe

Die Löhne der Spielgruppe und die Löhne der Fachstelle Kindheit fielen um rund CHF 16'000.00 höher aus als im Budget vorgesehen war. Da es sich bei der Fachstelle Kindheit um ein Pilotprojekt handelt, konnte der effektive Aufwand vorgängig nicht korrekt abgeschätzt werden.

5720 Gesetzliche wirtschaftliche Hilfe

Für die wirtschaftliche Hilfe inkl. KVG/VVG Prämien (fallbezogen) wurden rund CHF 4'102'000.00 benötigt. Das sind rund CHF 202'400.00 mehr als budgetiert und rund CHF 488'000.00 mehr als im Jahr 2024. Im Gegenzug wurden Erträge inkl. den Prämienverbilligungen von CHF 1'590'347.64 eingenommen. Der Nettoaufwand kann beim Kanton mittels Lastenausgleich Sozialhilfe geltend gemacht werden. Dieser beträgt mit rund CHF 2'512'100.00 ca. CHF 177'800.00 weniger als im Budget 2025 vorgesehen.

5796 Regionaler Sozialdienst (Personalkosten)

Infolge diverser Neuanstellungen im Verlauf des Jahres 2025 fielen die Besoldungskosten des regionalen Sozialdienstes rund CHF 67'700.00 höher aus als im Budget 2025 vorgesehen. Da die Personalkosten erstmals nicht vollumfänglich durch die Rückerstattungen des Kantons gedeckt waren, konnte keine interne Verrechnung des Überschusses an die Funktion 5790 erfolgen.

5790 Sozialbehörde, Sekretariat

Durch die nicht erfolgte Verrechnung des Überschusses aus der Funktion 5796 fiel dieser Posten (CHF 94'080.00 im Budget 2025) bei den Erträgen der Rechnung 2025 weg. Weiter musste infolge krankheitsbedingter Absenzen eine externe Firma hinzugezogen werden um mit der gestiegenen Arbeitsbelastung (s. Funktion 5720) fertig zu werden. Diese hatte Mehrkosten von rund CHF 107'900.00 zur Folge. Weiter schlugen die Informatikkosten des Sozialdienstes mit rund CHF 32'700.00 Mehrkosten zu Buche. Zu Lasten der Gemeinden Safnern, Meisberg und Scheuren wurden Rechnungen von CHF 133'807.30 gestellt. Die Gemeinde Orpund hat in der Funktion einen Netto-Aufwand von CHF 193'483.40 zu verbuchen.

5799 Lastenausgleich Sozialhilfe

Der Beitrag von CHF 1'924'605.55 an den Lastenausgleich Sozialhilfe 2025 ist rund CHF 124'600.00 höher ausgefallen als budgetiert. Die Rückerstattungen aus dem Lastenausgleich richten sich nach den Aufwendungen für geleistete wirtschaftliche Hilfe, Alimente, Betreuungsgutscheine etc. und fallen rund CHF 400'000.00 höher aus als noch im Jahr 2024.

6 Verkehr

	Rechnung 2025		Budget 2025		Rechnung 2024	
	Aufwand	Ertrag	Aufwand	Ertrag	Aufwand	Ertrag
Nettoergebnis	1'001'901.05	302'727.35	1'116'090.00	234'250.00	1'108'130.58	332'216.40
		699'173.70		881'840.00		775'914.18

6150 Gemeindestrassen

Beim Konto «Unterhalt Strassen / Verkehrswege» wurde das Budget (CHF 60'000.00) nur zur Hälfte gebraucht. Dasselbe beim Konto «Unterhalt öffentliche Anlagen» (Budget, CHF 32'200.00). Dafür wurde das Budget für das Konto «Unterhalt Maschinen, Werkzeuge, Fahrzeuge» um rund CHF 10'000.00 überschritten. Dies war bedingt durch eine ausserplanmässige Reparatur des Werkhoffahrzeuges und des Mähwerks. Ebenso das Konto «Unterhalt Strassenbeleuchtung», welches mit rund CHF 12'900.00 überschritten wurde, da diverse Strassenlampen saniert werden mussten. Bei den Erträgen wurden im Konto «Rückerstattungen Dritter» rund CHF 64'800.00 mehr eingenommen als budgetiert. Davon waren CHF 32'000.00 Versicherungsgelder für einen Hagelschaden am Werkhof und rund CHF 27'000.00 war die Erfolgsbeteiligung am Aarebeizli 2024.

6155 Parkplätze

Die Parklatzgebühren wurden zu tief budgetiert. Es wurde ein Mehrerlös von rund CHF 15'800.00 erzielt.

7 Umweltschutz und Raumordnung

	Rechnung 2025		Budget 2025		Rechnung 2025	
	Aufwand	Ertrag	Aufwand	Ertrag	Aufwand	Ertrag
Nettoergebnis	1'212'512.60	1'103'633.75 108'878.85	1'246'595.00	1'105'095.00 141'500.00	1'177'798.57	1'069'442.87 108'355.70

7201 Abwasserentsorgung

Die Unterhaltskosten Kanalisation von CHF 34'723.15 unterschreiten den budgetierten Aufwand um rund CH 14'300.00.

Die grössten Abweichungen zum Budget 2025 verzeichnen im Bereich der Spezialfinanzierung Abwasserentsorgung folgende Positionen:

- Gesamthaft wurden Abschreibungen von CHF 36'500.00 budgetiert. Aufgrund der Projektfortschritte fallen Aufwendungen von CHF 28'673.00 für planmässige Abschreibungen (inkl. Investitionsbeiträge) an.
- Die Einlage in die Spezialfinanzierung Werterhalt fiel rund CHF 28'000.00 höher aus als budgetiert (Budget CHF 290'000.00).
- Die Anschlussgebühren im Umfang von CHF 10'650.00 (Budget CHF 40'000.00) wurden vollumfänglich in die Spezialfinanzierung Werterhalt eingelegt.
- Bei den Benützungsgebühren wird ein Minderertrag von rund CHF 10'000.00 erzielt.
- Aus der Spezialfinanzierung Werterhalt wurden die Abschreibungen sowie Unterhaltskosten im Umfang von CHF 79'939.45 (Budget: CHF 75'000.00) entnommen.
- Aufgrund dieser Abweichungen schloss die SF-Abwasserentsorgung mit einem Aufwandüberschuss von CHF 92'648.22 gegenüber des budgetierten Aufwandüberschusses von CHF 98'475.00. Dies entspricht einer Besserstellung von CHF 5'826.78 gegenüber dem Budget für das Jahr 2025.

7301 Abfall

Die Kosten für Transport/Verwertung von Kehricht und Grüngut sind zusammen rund CHF 3'400.00 tiefer als budgetiert ausgefallen.

Bei den Kehrichtgebühren sind rund CHF 17'000.00 Mehreinnahmen erzielt worden als im Budget 2025 angenommen.

Die Spezialfinanzierung Abfall schliesst mit einem Ertragsüberschuss von CHF 14'615.88 mit einer Besserstellung gegenüber des budgetierten Ertragsüberschusses von CHF 5'100.00 ab.

7716 regionale Friedhoforganisation

Im Bereich des Friedhofs fiel der Beitrag an den Gemeindeverband rund CHF 13'200.00 tiefer aus als budgetiert. Grund hierfür waren die Mehrleistungen des Werkhofs zugunsten des Friedhofverbandes.

8 Volkswirtschaft

	Rechnung 2025		Budget 2025		Rechnung 2024	
	Aufwand	Ertrag	Aufwand	Ertrag	Aufwand	Ertrag
Nettoergebnis	12'700.45	110'259.15	12'110.00	110'000.00	13'172.40	105'769.20
	97'558.70		97'890.00		92'596.80	

Die Konzessionsabgabe der BKW AG für das Jahr 2025 betrug CHF 110'259.15. Budgetiert waren CHF 110'000.00. In dieser Funktion kann man von einer Punktlandung sprechen.

9 Finanzen und Steuern

	Rechnung 2025		Budget 2025		Rechnung 2024	
	Aufwand	Ertrag	Aufwand	Ertrag	Aufwand	Ertrag
Nettoergebnis	9'905'298.68	19'230'914.95	1'277'460.00	10'653'831.00	1'113'149.91	10'452'032.45
	9'325'616.27		9'376'371.00		9'338'882.54	

9100 Allgemeine Gemeindesteuern

Der Bereich der allgemeinen Gemeindesteuern schliesst CHF 7'083.24 (+0.096 %) über den erwarteten Einnahmen ab. Die wesentlichen Abweichungen werden kurz erklärt:

- Die Forderungsverluste betragen CHF 181'180.40. Gegenüber dem Budget 2025 ist dies eine Zunahme von CHF 26'180.00. Gegenüber dem Vorjahr beträgt die Zunahme CHF 25'508.20.
- Die Einkommenssteuern der natürlichen Personen liegen per Ende 2025 rund CHF 17'400.00 hinter den Erwartungen (-0.27%). Im Vergleich zur Vorjahresrechnung resultiert eine Zunahme von CHF 257'745.50. (4.21%).
- Bei den juristischen Personen betragen die Gewinnsteuern CHF 11'525.65 weniger als budgetiert (-5.76%) und CHF 342'557.70 weniger als im Vergleich zum Vorjahr.

9101 Sondersteuern

Die Sondersteuern insbesondere die Grundstückgewinnsteuern und Sonderveranlagungen sind schwierig zu budgetieren, da diese von Liegenschaftsverkäufen resp. Kapitalbezüge beim Erreichen des Rentenalters abhängig sind. Im Berichtsjahr 2025 kamen CHF 284'725.65 Grundstückgewinnsteuern und CHF 278'456.30 Sonderveranlagungssteuern zusammen. Budgetiert waren CHF 250'000.00 Grundstückgewinnsteuern und CHF 200'000.00 Sonderveranlagungssteuern. Dies entspricht Mehreinnahmen von CHF 113'181.95.

9102 Liegenschaftssteuern

Die Liegenschaftssteuern von CHF 571'477.35 waren um rund CHF 78'500.00 zu hoch budgetiert. Die Abweichung gegenüber dem Vorjahresertrag beträgt rund CHF 500.00.

9500 übrige Ertragsanteile

Aus Erbschafts- und Schenkungsteuern ist ein Ertrag von CHF 19'430.35 eingegangen. Die budgetierten Einnahmen von CHF 50'000.00 beruhen auf einem Mehrjahresdurchschnitt.

9300 Finanz- und Lastenausgleich

Die Beiträge aus und in den Finanz- und Lastenausgleich des Kantons stützten sich einerseits auf die Einwohnerzahlen sowie den harmonisierten Steuerertrag der vergangenen drei Jahre.

Für den Lastenausgleich «neue Aufgabenteilung» mussten CHF 599'741.00 (CHF 15'419.00 weniger als budgetiert) bezahlt werden. Aus der Mindestausstattung, dem Soziodemographischen Zuschuss und dem Disparitätenabbau erhielt die Gemeinde Beiträge von CHF 1'301'670.00. Dies entspricht CHF 108'970.00 mehr als budgetiert.

9610 Zinsen

Die Verzugszinseinnahmen der Steuern fielen mit 73'307.91 rund CHF 13'300.00 höher aus als sie budgetiert wurden.

9630 Liegenschaften des Finanzvermögen

Der Buchgewinn von CHF 8'520'321.00 aus der Neubewertung der Grundstücke im Finanzvermögen wurde per 31.12.2025 vollumfänglich in die SF Vorfinanzierung Erweiterung Primarschulanlage eingelegt (s. Kapitel 3).

9690 Finanzvermögen

Die Wertberichtigungen auf Wertschriften waren nicht budgetiert, müssen aber nach HRM2 Richtlinien zwingend vorgenommen werden. Der Mehrwert gegenüber dem Vorjahr beträgt CHF 41'860.00.

9950 neutrale Aufwendungen

Die Neubewertungsreserve wird gemäss gemeindeeigenem Reglement über 10 Jahre mit einem Betrag von jährlich CHF 555'729.40 bis Ende 2030 zu Gunsten des Allgemeinen Haushalts aufgelöst.

4.2 Investitionsrechnung

		Rechnung 2025		Budget 2025		Rechnung 2024	
		Ausgaben	Einnahmen	Ausgaben	Einnahmen	Ausgaben	Einnahmen
	FUNKTIONALE GLIEDERUNG	2'242'022.50	2'242'022.50	2'827'000.00	2'827'000.00	2'633'202.05	2'633'202.05
0	Allgemeine Verwaltung	49'785.90		61'000.00			
	Nettoausgaben		49'785.90		61'000.00		
2	Bildung	20'561.35		122'000.00		1'072'031.35	
	Nettoausgaben		20'561.35		122'000.00		1'072'031.35
3	Kultur, Sport und Freizeit, Kirche					31'864.95	
	Nettoausgaben						31'864.95
6	Verkehr und Nachrichtenübermittlung	329'979.75		399'000.00		524'351.60	
	Nettoausgaben		329'979.75		399'000.00		524'351.60
7	Umweltschutz und Raumordnung	346'970.00		543'648.00	96'670.00	602'524.60	11'250.00
	Nettoausgaben		346'970.00		446'978.00		591'274.60
9	Finanzen und Steuern		747'297.00		1'028'978.00	11'250.00	2'230'772.50
	Nettoeinnahmen	747'297.00		1'028'978.00		2'219'522.50	

4.2.1 Kommentar

Gemäss Budget 2025 wurden Nettoinvestitionen im Umfang von CHF 1'028'978.00 geplant. Umgesetzt wurde ein Investitionsvolumen von CHF 747'297.00. Dies entspricht einer Realisationsquote von ca. 72.6 %. Verzögerungen im Investitionsbereich haben verschiedene Ursachen. Diese können beispielsweise durch Verhandlungen mit Dritten (Kanton, Eigentümer), Schlechtwetterphasen, Einsprachen und Referenden verursacht werden. In folgenden Bereich sind die grössten Abweichungen zu verzeichnen:

0290 Verwaltungsliegenschaften

Für das Projekt Ersatz Küche Verwaltung wurden Investitionen in der Höhe von CHF 26'000.00 budgetiert und effektiv CHF 27'894.40 investiert. Für den Ersatz der Lampen in der Verwaltung wurden CHF 35'000.00 vorgesehen und CHF 21'891.50 investiert.

2170 Schulliegenschaften

Infolge eines abgeschlossenen Konkursfalles konnte eine Rechnung aus dem Projekt (Sanierung Primarschulhaus II) in der Höhe von CHF 32'610.20 storniert werden. Für das Projekt PV-Anlage PS I wurden CHF 50'971.55 abgerechnet.

6150 Gemeindestrassen

Im Bereich der Gemeindestrassen wurden Nettoinvestitionen von CHF 394'000.00 geplant. Abgerechnet wurden bis Ende Rechnungsjahr CHF 329'979.75, also CHF 64'020.25 weniger. Die grössten Investitionsbeträge betrafen die PV-Anlage des Werkhofes mit CHF 302'930.30 und das Projekt Sanierung Strassensank Teilstück Lindenstrasse Ost mit CHF 13'760.10.

7201 Abwasserentsorgung

Die Nettoausgaben im Bereich der Abwasserentsorgung betragen CHF 218'923.35, d.h. rund CHF 153'700.00 weniger als geplant. Hier sind vor allem das Projekt «Einführung Trennsystem Zihlmatt-/Hubelweg (Projektierung)» mit CHF 43'703.70 und der Investitionsbeitrag an die ARO mit CHF 173'990.035 erwähnenswert.

7410 Gewässerverbauungen

Die Projekte im Bereich der Gewässerverbauungen konnten noch nicht vollständig umgesetzt werden. Beim Projekt Wasserbauplan Bachtelengraben konnte im Jahr 2024 infolge hängiger Beschwerden noch nicht mit dem Bau begonnen werden. Es fielen CHF 5'510.95 an Investitionskosten an. Für den Wasserbauplan Orpundbach wurden CHF 65'482.95 investiert. Budgetiert waren CHF 10'000.00 für den Orpundbach und CHF 6'000.00 für den Bachtelengraben.

7201 Abwasserentsorgung

Für die Friedhofgemeinde Orpund war ein Investitionsbeitrag von CHF 47'000.00 vorgesehen. Abgerechnet wurden CHF 42'327.80.

7900 Raumordnung allgemein

Für das Projekt «Einführung neue Messweisen Baureglement» wurden CHF 12'948.75 abgerechnet. Budgetiert waren CHF 15'000.00 Das Projekt «Gesamtmelioration» ist in Erarbeitung und es wurden im Jahr 2024 rund CHF 1'776.20 (Budget CHF 25'000.00) abgerechnet.

5 SACHGRUPPEN

5.1 Erfolgsrechnung

		Rechnung 2025		Budget 2025		Rechnung 2024	
		Aufwand	Ertrag	Aufwand	Ertrag	Aufwand	Ertrag
3	Aufwand	28'695'279.02		20'188'896.00		19'085'079.13	
30	Personalaufwand	3'675'251.90		3'580'442.00		3'484'093.40	
31	Sach- und übriger Betriebsaufwand	2'447'814.05		2'577'875.00		2'152'501.76	
33	Abschreibungen Verwaltungsvermögen	1'091'459.70		1'111'300.00		1'065'170.90	
34	Finanzaufwand	295'272.09		277'200.00		236'912.18	
35	Einlagen in Fonds und Spezialfinanzierungen	8'849'553.00		330'000.00		333'256.00	
36	Transferaufwand	11'908'742.98		11'760'489.00		11'258'418.51	
38	Ausserordentlicher Aufwand	363.10				48'342.33	
39	Interne Verrechnungen	426'822.20		551'590.00		506'384.05	
4	Ertrag	28'688'259.12		19'950'969.00		19'019'643.70	
40	Fiskalertrag		8'692'451.64		8'661'700.00		8'699'448.85
41	Regalien und Konzessionen		110'259.15		110'000.00		105'769.20
42	Entgelte		3'147'692.68		2'650'670.00		2'773'081.37
43	Verschiedene Erträge		8'785.69		4'100.00		6'712.85
44	Finanzertrag		8'799'841.76		228'329.00		230'234.97
45	Entnahmen Fonds u. Spezialfinanzierungen		92'143.15		75'900.00		60'176.55
46	Transferertrag		6'854'533.45		7'112'930.00		6'082'106.46
48	Ausserordentlicher Ertrag		555'729.40		555'750.00		555'729.40
49	Interne Verrechnungen		426'822.20		551'590.00		506'384.05
9	Abschlusskonten	85'628.32	92'648.22	5'100.00	243'027.00	25'896.88	91'332.31
90	Abschluss Erfolgsrechnung	85'628.32	92'648.22	5'100.00	243'027.00	25'896.88	91'332.31

30 Personalaufwand

Der Personalaufwand fällt CHF 94'809.90 höher aus als budgetiert. Beim Verwaltungs- und Betriebspersonal ist eine Abweichung von rund CHF +67'500.00 zu verzeichnen. Die Abweichung lässt sich mit den weiterbildungsbedingten Lohnaufstiegen erklären. Eine andere, gewichtigere Abweichung ist im Bereich der Tagesschule (rund CHF +35'700) zu verzeichnen, da dieser sich nach den Betreuungsstunden richtet. Bei den Arbeitgeberbeiträgen fielen Mehraufwände von rund CHF 25'611.40 an. Hierfür verantwortlich waren hauptsächlich die höheren Beiträge an die AHV sowie an die Pensionskasse.

31 Sach- und übriger Betriebsaufwand

Der Sach- und übrige Betriebsaufwand liegt rund CHF 130'060.95 unter dem Budget. Hauptsächlich verantwortlich für die Besserstellung sind die tieferen Ver- und Entsorgungskosten aller Verwaltungsliegenschaften (rund CHF -98'900.00) und die tieferen Kosten für den baulichen Unterhalt (rund CHF -59'700.00).

33 Abschreibungen Verwaltungsvermögen

Das bestehende Verwaltungsvermögen (Art. T2-4 Abs. 1 Ziff. 1 bis 4, Übergangsbestimmungen GV) wurde per 01.01.2016 zu Buchwerten in HRM2 übernommen und wird mit CHF 2'559'866.00 und unter Konto 14099.01 in der Bilanz ausgewiesen und innerhalb von 12 Jahren abgeschrieben. Die Abschreibungen für die nächsten 2 Jahre betragen CHF 212'982.00 pro Jahr.

Die planmässigen Abschreibungen nach Nutzungsdauer für Sachanlagen betragen insgesamt CHF 1'091'459.70, rund CHF 19'800.00 weniger als budgetiert.

34 Finanzaufwand

Der Finanzaufwand weicht rund CHF 18'000.00 vom Budget ab. Dies hängt vor allem mit den Zinsen auf den gestiegenen, langfristigen Schulden sowie den Zinsen für kurzfristige Finanzverbindlichkeiten (rund CHF 4'800.00) zusammen. Sowie die Vergütungszinsen an die Steuerpflichtigen im Umfang von CHF 8'099.15.

35 Einlagen in Fonds und Spezialfinanzierungen (Gesamthaushalt)

Die Einlagen in Fonds und Spezialfinanzierungen fallen mit CHF 8'849'553 rund CHF 8,5 Mio. höher aus als budgetiert. Die Neubewertung der Grundstücke im Finanzvermögen war nicht budgetiert.

36 Transferaufwand

Der Transferaufwand von CHF 11'908'742.98 schliesst rund CHF 148'200.00 schlechter ab als budgetiert. Gegenüber dem Vorjahr ist jedoch eine Zunahme von rund CHF 650'300.00 zu verzeichnen. Grössere Abweichungen insbesondere im Bereich der Kantonsbeiträge (Finanz- und Lastenausgleich, Lehrerbesoldungen, etc.) sowie der wirtschaftlichen Hilfe sind in den jeweiligen Funktionen bereits erläutert.

40 Fiskalertrag

Die Steuereinnahmen fallen CHF 30'751.64 höher aus als budgetiert und betragen CHF 8'692'451.64. Die Mehreinnahmen sind hauptsächlich bei den Vermögenssteuern zu finden (Vergleiche Kommentar, Punkt 4.1.1 / 9100 Gemeindesteuern).

42 Entgelte

Die Einnahmen aus Entgelten betragen mit CHF 3'147'692.68 rund CHF 497'000.00 mehr als vorgesehen. Die Mehreinnahmen sind hauptsächlich auf erhöhte Einnahmen aus der Sozialhilfe (rund +CHF 446'700.00) zurückzuführen. Weiter sind rund CHF 81'300.00 mehr Rückerstattungen Dritter eingegangen.

43 Verschiedene Erträge

In dieser Sachgruppe wurden die Einnahmen der Kulturkommission verbucht (CHF 8'785.69).

44 Finanzertrag

Der Finanzertrag liegt rund CHF 8.5 Mio. über dem budgetierten Wert. Massgebend dafür war der Buchgewinn aus der Neubewertung der Grundstücke im Finanzvermögen.

45 Entnahmen aus Fonds und Spezialfinanzierungen

Die Entnahmen aus Fonds und Spezialfinanzierungen liegen infolge Auflösung des Theaterfonds und der höheren Entnahme aus der SF Wertererhalt (Abwasser) um rund CHF 17'000.00 über dem Budgetwert.

46 Transferertrag

Der Transferertrag von CHF 6'854'533.45 beträgt rund CHF 258'400.00 weniger als angenommen. Dies ist hauptsächlich auf den tieferen «Gemeindeanteil Lastenausgleich Sozialhilfe» zurückzuführen (rund CHF -452'300.00) sowie die Mehreinnahmen aus den Entschädigungen von Gemeinden von rund CHF 83'200.00 und höheren Beiträgen aus dem Finanz- und Lastenausgleich (rund +CHF 108'900.00).

48 Ausserordentlicher Ertrag

Die Neubewertungsreserve wird gemäss gemeindeeigenem Reglement über 10 Jahre mit einem Betrag von jährlich CHF 557'729.40 zu Gunsten des Allgemeinen Haushalts aufgelöst.

49 Interne Verrechnungen

Die internen Verrechnungen waren mit CHF 551'590.00 budgetiert und wurden mit CHF 426'822.20 verbucht.

5.2 Investitionsrechnung

		Rechnung 2025		Budget 2025		Rechnung 2024	
		Ausgaben	Einnahmen	Ausgaben	Einnahmen	Ausgaben	Einnahmen
5 Investitionsausgaben		747'297.00		1'125'648.00		2'242'022.50	
50	Sachanlagen	450'770.95		653'000.00		1'753'718.95	
52	Immaterielle Anlagen	80'207.90		103'000.00		38'996.95	
56	Eigene Investitionsbeiträge	216'318.15		369'648.00		438'056.60	
59	Übertrag an Bilanz					11'250.00	
6 Investitionseinnahmen		747'297.00		1'125'648.00		2'242'022.50	
63	Investitionsbeiträge f.eigene Rechnung				96'670.00		11'250.00
69	Übertrag an Bilanz		747'297.00		1'028'978.00		2'230'772.50
Nettoinvestitionen		747'297.00		1'028'978.00		2'219'522.50	

Ausführliche Informationen s. Kapitel 4.2.1 Kommentar Investitionsrechnung.

6 GELDFLUSSRECHNUNG

Die Jahresrechnung enthält nach HRM2 eine Geldflussrechnung, mindestens dargestellt für den Gesamthaushalt (Art. 32a FHDV). Sie zeigt, wie sich die flüssigen Mittel und die kurzfristigen Geldanlagen aufgrund von Ein- und Auszahlungen in der Berichtsperiode verändert haben (Cash Flow).

Zusammenfassung nach Tätigkeit		2025
Total Geldfluss aus betrieblicher Tätigkeit	= Cash-Flow	-198'544.07
Total Geldfluss aus Investitionstätigkeit		-743'509.65
Geldfluss aus Finanzierungstätigkeit Einwohnergemeinde (allg. Haushalt)		987'803.00
Total Geldfluss Gesamthaushalt		45'749.28

Mittelfluss
Gesamthaushalt
CHF 45'749.28

Geldflussrechnung
Gesamthaushalt

Bezeichnung	CHF	CHF
	2025	2024
	CHF	CHF
Geldfluss aus betrieblicher Tätigkeit		
Ertragsüberschuss / (-) Aufwandüberschuss	-7'019.90	-65'435.43
Abschreibungen Verwaltungsvermögen	1'091'459.70	1'065'170.90
Abschreibungen Investitionsbeiträge	36'012.80	27'547.00
Einlagen in das Eigenkapital	363.10	48'342.33
(-) Entnahmen aus dem Eigenkapital	-555'729.40	-555'729.40
Verluste aus Verkauf Finanzanlagen FV Übertragung Finanzanlagen FV ins VV / (-) Gewinne aus Verkauf Finanzanlagen FV	0.00	0.00
(-) Gewinne aus Verkauf Sachanlagen FV / Verluste aus Veräusserung Sachanlagen FV und Übertragung Sachanlagen FV ins VV	0.00	0.00
(-) Wertberichtigungen Anlagen FV / Wertberichtigungen Anlagen FV	-8'562'181.00	-1'610.00
Wertberichtigungen Darlehen/Beteiligungen VV	0.00	0.00
(-) Aufwertung VV	0.00	0.00
(-) Zunahme/Abnahme Forderungen	-763'839.34	-737'405.88
Abnahme/(-) Zunahme Vorräte	0.00	0.00
Abnahme/(-) Zunahme aktive Rechnungsabgrenzungen	-16.15	2'680.95
(-) Abnahme/Zunahme Laufende Verbindlichkeiten	-295'353.58	20'941.88
(-) Abnahme/Zunahme kurzfr. Rückstellungen	0.00	0.00
Zunahme/(-) Abnahme passive Rechnungsabgrenzungen	88'146.15	56'152.20
(-) Abnahme/Zunahme langfr. Rückstellungen	0.00	0.00
Zunahme/(-) Abnahme Spezialfinanzierungen im EK und Vorfinanzierungen	8'769'613.55	273'979.45
Geldfluss aus betrieblicher Tätigkeit	-198'544.07	134'634.00

Geldfluss aus Investitionstätigkeit		
Zahlungen für Nettoinv. Sachanlagen + Immat. Anlagen+ Investitionsbeiträge VV	-743'509.65	-1'976'275.00
(-) Auszahlungen für Darlehen/Beteiligungen VV	0.00	0.00
Einzahlung für Darlehen/Beteiligungen VV	0.00	0.00
(-) Kauf Sachanlagen FV	0.00	0.00
Verkauf Sachanlagen FV	0.00	0.00
(-) Investitionen Sachanlagen FV	0.00	0.00
(-) Kauf kurzfristige Finanzanlagen FV	0.00	0.00
Verkauf kurzfristige Finanzanlagen FV	0.00	0.00
(-) Kauf langfristige Finanzanlagen FV	0.00	0.00
Verkauf langfristige Finanzanlagen FV	0.00	0.00
Geldfluss aus Investitionstätigkeit	-743'509.65	-1'976'275.00
Geldfluss aus Finanzierungstätigkeit		
Zunahme/ (-) Abnahme Kontokorrente mit Dritten	0.00	0.00
Aufnahme kurzfristige Finanzverbindlichkeiten	6'500'000.00	4'000'000.00
(-) Rückzahlung kurzfristige Finanzverbindlichkeiten	-6'500'000.00	-3'000'000.00
Aufnahme langfristige Finanzverbindlichkeiten	4'000'000.00	7'000'000.00
(-) Rückzahlung langfristige Finanzverbindlichkeiten	-3'000'000.00	-6'000'000.00
(-) Abnahme/Zunahme Stiftungen, Legate, Zuwendungen im FK sowie Fonds im FK	-12'197.00	-878.60
Geldfluss aus Finanzierungstätigkeit	987'803.00	1'999'121.40
Total Geldfluss	45'749.28	157'480.40
Bestand Netto-Flüssige Mittel und kurzfristige Geldanlagen 1.1.	2'496'672.54	2'339'192.14
Bestand Netto-Flüssige Mittel und kurzfristige Geldanlagen 31.12.	2'542'421.82	2'496'672.54
<i>Kontrollrechnung: Differenz</i>	<i>0.00</i>	<i>0.00</i>

7 FINANZKENNZAHLEN

7.1 Gesamthaushalt

Kennzahl	Jahr 2025 Wert	Jahr 2024 Wert	Jahr 2023 Wert	Jahr 2022 Wert	Kommentar / Interpretation
Nettoverschuldungsquotient	-96.29 %	-1.13 %	-15.78 %	-31.28 %	<u>Aussage:</u> Welcher Anteil Direkte Steuern und Finanzausgleich wird benötigt, um Nettoschulden abzutragen? <u>Kommentar:</u> < 0 % sehr geringe, 0 % – 50 % geringe, 50 % – 100 % mittlere, 100 % – 150 % erhöhte, > 150 % sehr hohe Nettoverschuldung
Selbstfinanzierungsgrad	1'237.99 %	35.73 %	56.61 %	41.40 %	<u>Aussage:</u> In welchem Ausmass können Neuinvestitionen durch selbsterwirtschaftete Mittel finanziert werden? Kennzahl unterliegt starken Schwankungen und sollte daher mittelfristig betrachtet werden. <u>Kommentar:</u> ≥ 100 % ideal, 50 % – 100 % vertretbar bis problematisch, < 50 % ungenügend
Zinsbelastungsanteil	0.67 %	0.82 %	0.52 %	0.25 %	<u>Aussage:</u> Welcher Anteil des laufenden Ertrages wird für Zinsaufwand benötigt? <u>Kommentar:</u> < -1 % extrem tiefer, -1 % – 0 % sehr tiefer, 0 % – 1 % tiefer, 1 % – 2 % mittlerer, ≥ 2 % erhöhter Zinsbelastungsanteil, je tiefer der Wert, desto grösser der Handlungsspielraum
Bruttoverschuldungsanteil	66.77 %	98.09 %	83.46 %	92.98 %	<u>Aussage:</u> Wieviel % vom Finanzertrag werden benötigt, um die Bruttoschulden abzutragen? <u>Kommentar:</u> ≤ 50 % sehr gut, 50.1 % – 100 % gut, 100.1 % – 150 % mittel, 150.1 % – 200 % schlecht, > 200 % kritisch
Investitionsanteil	3.98 %	11.43 %	13.71 %	13.27 %	<u>Aussage:</u> Wie ausgeprägt ist die Investitionstätigkeit und ihr Einfluss auf die Nettoverschuldung gemessen an den Gesamtausgaben? <u>Kommentar:</u> ≤ 10 % schwache, 10.1 % – 20 % mittlere, 20.1 % – 30 % starke, > 30 % sehr starke Investitionstätigkeit
Kapitaldienstanteil	4.66 %	6.73 %	5.92 %	5.50 %	<u>Aussage:</u> Wie stark wird der laufende Ertrag durch Zinsendienst und Abschreibungen belastet? <u>Kommentar:</u> < 5 % geringe Belastung, 5 % – 15 % tragbare Belastung, ≥ 15 % hohe Belastung
Nettoschuld in CHF pro Einwohner	CHF - 2'574.33	CHF 29.44	CHF - 405.45	CHF - 750.42	<u>Aussage:</u> Gradmesser für die Verschuldung der Gemeinde. Ein negativer Wert entspricht einem Nettovermögen pro Einwohner. <u>Kommentar:</u> ≤ 0 Nettovermögen, 0 – 2'000 geringe bis mittlere Verschuldung, ≥ 2'001 hohe bis sehr hohe Verschuldung

Selbstfinanzierungsanteil	32.74 %	4.28 %	7.80 %	5.35 %	<u>Aussage:</u> Welcher Anteil des Ertrages kann zur Finanzierung der Investitionen aufgewendet werden? <u>Kommentar:</u> ≥ 15 % gut, 5 % – 15 % mittel, < 5 % schwach
Nettozinsbelastungsanteil	-100.05 %	1.63 %	0.30 %	0.90 %	<u>Aussage:</u> Welcher Anteil der direkten Steuern wird für den Nettozinsaufwand benötigt? <u>Kommentar:</u> Negativwerte entsprechen einem Nettofinanzertrag.
Massgebliches Eigenkapital pro Einwohner	CHF 6'254.27	CHF 3'820.39	CHF 3'995.04	CHF 4'063.48	<u>Aussage:</u> Vorhandenes Eigenkapital pro Einwohner

7.2 Allgemeiner Haushalt

Kennzahl	<u>Jahr 2025</u> Wert	<u>Jahr 2024</u> Wert	<u>Jahr 2023</u> Wert	<u>Jahr 2022</u> Wert	Kommentar / Interpretation
Selbstfinanzierungsgrad	74.27%	25.66 %	65.59 %	44.99 %	<u>Aussage:</u> In welchem Ausmass können Neuinvestitionen durch selbsterwirtschaftete Mittel finanziert werden? Kennzahl unterliegt starken Schwankungen und sollte daher mittelfristig betrachtet werden. <u>Kommentar:</u> ≥ 100 % ideal, 50 % – 100 % vertretbar bis problematisch, < 50 % ungenügend
Bilanzüberschussquotient	47.27 %	47.76 %	48.63 %	52.58 %	<u>Aussage:</u> Nach Gemeindegrösse abgestufte Mindestausstattung des Eigenkapitals (Bilanzüberschuss) zur Abdeckung von Aufwandüberschüssen, zum Schutz vor einem Bilanzfehlbetrag sowie zur Verstärkung der Risikofähigkeit. <u>Kommentar:</u> ≥ 60 % grosser, 30 % - 60 % mittlerer, < 30 % kleiner Bilanzüberschussquotient

7.3 Spezialfinanzierung Abwasserentsorgung

Kennzahl	<u>Jahr 2025</u> Wert	<u>Jahr 2024</u> Wert	<u>Jahr 2023</u> Wert	<u>Jahr 2022</u> Wert	Kommentar / Interpretation
Selbstfinanzierungsgrad	100.00 %	100.00 %	29.72 %	30.80 %	<u>Aussage:</u> In welchem Ausmass können Neuinvestitionen durch selbsterwirtschaftete Mittel finanziert werden? Kennzahl unterliegt starken Schwankungen und sollte daher mittelfristig betrachtet werden. <u>Kommentar:</u> ≥ 100 % ideal, 50 % – 100 % vertretbar bis problematisch, < 50 % ungenügend
Kostendeckungsgrad	87.91 %	85.87 %	100.34 %	87.04 %	<u>Aussage:</u> Wieviel % des Aufwandes können durch Erträge der SF abgedeckt werden? <u>Kommentar:</u> >100% Spezialfinanzierung kostendeckend mit den aktuellen Gebühren.
Werterhaltungsquote	17.16 %	16.36 %	15.90 %	15.18 %	<u>Aussage:</u> Wie hoch ist der aktuelle Bestand der Werterhaltung gemessen an den Wiederbeschaffungswerten gemäss Tabellen? <u>Kommentar:</u> Quote <25% Die Einlage in den Werterhalt muss mindestens 60% der Wert-erhaltungskosten in CHF pro Jahr betragen = erfüllt.

7.4 Spezialfinanzierung Abfall

Kennzahl	<u>Jahr 2025</u> Wert	<u>Jahr 2024</u> Wert	<u>Jahr 2023</u> Wert	<u>Jahr 2022</u> Wert	Kommentar / Interpretation
Selbstfinanzierungsgrad	Keine Investitionen	Keine Investitionen	Keine Investitionen	4'676.77 % %	<u>Aussage:</u> In welchem Ausmass können Neuinvestitionen durch selbsterwirtschaftete Mittel finanziert werden? Kennzahl unterliegt starken Schwankungen und sollte daher mittelfristig betrachtet werden. <u>Kommentar:</u> ≥ 100 % ideal, 50 % – 100 % vertretbar bis problematisch, < 50 % ungenügend
Kostendeckungsgrad	104.56 %	108.48 %	145.99 %	113.89 %	<u>Aussage:</u> Wieviel % des Aufwandes können durch Erträge der SF abgedeckt werden? <u>Kommentar:</u> >100% Spezialfinanzierung kostendeckend mit den aktuellen Gebühren

8 ANTRAG DER EXEKUTIVE

GENEHMIGUNG:

Gemäss Art. 71 GV (170.111) verabschiedet der Gemeinderat die Rechnung 2025 der Einwohnergemeinde Orpund:

ERFOLGSRECHNUNG	Aufwand Gesamthaushalt	CHF	28'268'456.82
	Ertrag Gesamthaushalt	CHF	<u>28'261'436.92</u>
	<i>Aufwandüberschuss</i>	CHF	-7'019.90

davon

	Aufwand Allgemeiner Haushalt	CHF	27'179'802.05
	Ertrag Allgemeiner Haushalt	CHF	<u>27'250'814.49</u>
	<i>Ertragsüberschuss</i>	CHF	71'012.44

	Aufwand Abwasserentsorgung	CHF	766'006.97
	Ertrag Abwasserentsorgung	CHF	<u>673'358.75</u>
	<i>Aufwandüberschuss</i>	CHF	92'648.22

	Aufwand Abfall	CHF	322'647.80
	Ertrag Abfall	CHF	<u>337'263.68</u>
	<i>Ertragsüberschuss</i>	CHF	14'615.88

INVESTITIONSRECHNUNG	Ausgaben	CHF	747'297.00
	Einnahmen	CHF	<u>0.00</u>
	<i>Nettoinvestitionen</i>	CHF	747'297.00

NACHKREDITE		CHF	9'605'653.83
Kompetenz der Gemeindeversammlung		CHF	0.00
Kompetenz des Gemeinderats		CHF	271'748.52
davon gebunden		CHF	9'333'905.31

ANTRAG:

Der Gemeindeversammlung wird beantragt, die Jahresrechnung 2025 zu genehmigen.

Orpund, 27. April 2026

EINWOHNERGMEINDE ORPUND

Der Präsident:

Der Sekretär:

Der Finanzverwalter

Oliver Matti

Stefan Ackermann

Jonathan Weiss

9 BESTÄTIGUNGSBERICHT

10 GENEHMIGUNG DER JAHRESRECHNUNG

Die Gemeindeversammlung hat die Jahresrechnung 2025 am 10. Juni 2026 gemäss dem vorstehenden Antrag des Gemeinderates vom 27. April 2026 genehmigt.

Orpund, 11. Juni 2026

EINWOHNERGEMEINDE ORPUND

Der Präsident:

Der Sekretär:

Oliver Matti

Stefan Ackermann

11 ANHANG

11.1 Regelwerk

11.1.1 Angewendetes Regelwerk

Der Rechnungsabschluss der Einwohnergemeinde Orpund ist in Übereinstimmung mit den geltenden kantonalen gesetzlichen Grundlagen erstellt worden.

Gemeindegesezt (GG, BSG 170.11)

Gemeindeverordnung (GV, BSG 170.111)

Direktionsverordnung über den Finanzhaushalt der Gemeinden (FHDV, BSG 170.511)

Diese orientieren sich gemäss Art. 70 Absatz 1 GG am Harmonisierten Rechnungslegungsmodell für die Kantone und Gemeinden, HRM2, laut Handbuch der Konferenz der Kantonalen Finanzdirektoren. Die kantonalen Bestimmungen weichen in einzelnen Bereichen von den Empfehlungen des HRM2 ab. Das Amt für Gemeinden und Raumordnung stellt eine Auflistung dieser Ausnahmen zur Verfügung unter www.be.ch/gemeinden > Rubrik Gemeindefinanzen > HRM2 > Praxishilfen.

11.1.2 Bewertung Finanzvermögen

Vermögenswerte im Finanzvermögen werden bilanziert, wenn sie einen künftigen Nutzen erbringen und ihr Wert verlässlich ermittelt werden kann. Sie werden bei erstmaliger Bilanzierung zu Anschaffungs- bzw. Herstellungskosten bilanziert. Entstehen der Gemeinde keine Kosten, wird zum Verkehrswert zum Zeitpunkt des Zugangs bilanziert. Folgebewertungen erfolgen zum Verkehrswert am Bilanzstichtag, wobei eine systematische Neubewertung bei Liegenschaften mit Ausnahme von Baurechten alle fünf Jahre oder bei Änderung des amtlichen Werts, bei allen anderen Vermögenswerten jährlich erfolgt. Die Bilanzwerte sind bei eingetretenen dauerhaften Wertminderungen oder Verlusten sofort zu berichtigen.

Folgebewertung Finanzvermögen

(Art. 81 GV, BSG 170.111)

Das Finanzvermögen wurde gemäss Anhang 1 der Gemeindeverordnung periodisch neu bewertet.

Bilanzkonto	Auf-/Abwertung in CHF	Bewertungsmethode (Anh.1 GV)	Letztmalige Bewertung
10700.01 2300 N-Akt BKW AG	+ 41'860.00	Kurswert	31.12.2025
10800.01 Grundstücke FV		Verkehrswertschatzung	31.12.2025

11.1.3 Bewertung Verwaltungsvermögen

Vermögenswerte im Verwaltungsvermögen werden bilanziert, wenn sie einen künftigen mehrjährigen öffentlichen Nutzen hervorbringen und ihr Wert verlässlich ermittelt werden kann. Sie werden zu Anschaffungs- bzw. Herstellkosten nach der Nettomethode bilanziert und nach der definierten Nutzungsdauer linear abgeschrieben. Entstehen der Gemeinde keine Kosten, wird zum Verkehrswert zum Zeitpunkt des Zugangs bilanziert. Die Bilanzwerte sind bei eingetretenen dauerhaften Wertminderungen oder Verlusten sofort zu berichtigen. Die geltenden Anlagekategorien und Nutzungsdauern sind in Anhang 2 GV umschrieben.

11.1.4 Aktivierungsgrenzen

Allgemeiner Haushalt	CHF 20'000.00
Spezialfinanzierung Abfall	CHF 20'000.00
Spezialfinanzierung Abwasserentsorgung	CHF 50'000.00

11.1.5 Bestehendes Verwaltungsvermögen

Seit dem Übergang auf HRM2 im Jahr 2016, wird das bestehende Verwaltungsvermögen linear über 12 Jahre abgeschrieben. Davon ausgenommen sind die Positionen gemäss Ziffer 4.1.3 der Übergangsbestimmungen der GV.

11.2 Grundlagen der Jahresrechnung

Als Grundlage für die Jahresrechnung 2025 dienen das Budget 2025 und die Vorjahresrechnung 2024.

Genehmigung/Prüfung:

	Budget 2025	Jahresrechnung 2024
Gemeinderat	16.09.2024	27.05.2025
Bestätigungsbericht Rechnungsprüfungsorgan		28.05.2025
Gemeindeversammlung	13.11.2024	04.06.2025

11.3 Eigenkapitalnachweis

Eigenkapital per 01.01.2025			Veränderungsnachweis				Eigenkapital per 31.12.2025				
		CHF	Erhöhung (+) durch		Reduktion (-) durch				CHF		
			CHF		CHF		CHF				
29	Eigenkapital	20'117'465		8'935'544		728'317	29	Eigenkapital	28'324'692		
290	Verpflichtungen (+) bzw. Vorschüsse (-) gegenüber Spezialfinanzierungen	1'253'672	Einlagen in SF EK		Entnahmen aus SF EK		290	Verpflichtungen (+) bzw. Vorschüsse (-) gegenüber Spezialfinanzierungen	1'175'640		
29002.01	SF Abwasserentsorgung	799'769	9010.01	0	9011.01	Aufwandüberschuss	92'648	29002.01	SF Abwasserentsorgung	707'121	
29003.01	SF Abfall	453'903	9010.02	Ertragsüberschuss	14'616	9011.02	0	29003.01	SF Abfall	468'519	
293	Vorfinanzierungen	6'390'819	Einlagen in Vorfinanzierungen EK		Entnahmen aus Vorfinanzierungen des EK		293	Vorfinanzierungen	15'160'795		
29300.01	SF Mehrwertabgabe altrechtl.	111'379	3893.01	Einlage in Vorfinanzierung	363	4893.01	Entnahme aus Vorfinanzierung	0	29300.01	SF Mehrwertabgabe	111'742
29300.02	Vorfinanzierung Erweiterung Primarschulanlage	0	3510.01	Einlage in Vorfinanzierung	8'520'321	4510.1	Entnahme aus Vorfinanzierung	0	29300.02	Vorfinanzierung Erweiterung Primarschulanlage	8'520'321
29302.01	SF Abwasserentsorgung Werterhalt	6'279'440	3510.10	Einlage in SF WE (WbW) keine Verr.mit Anschlussgebühren	329'232	4510.10	Entnahme aus SF WE	79'939	29302.01	SF Abwasserentsorgung Werterhalt	6'528'732
294	Reserven	4'591'160	Einlagen		Entnahmen		294	Reserven	4'591'160		
29400.00	Finanzpolitische Reserve	4'591'160	3894.01	Einlage in Reserve	0	4894.01	Entnahme aus Reserve	0	29400.00	Finanzpolitische Reserve	4'591'160
296	Neubewertungsreserve Finanzvermögen	3'785'679	Einlagen		Entnahmen		296	Neubewertungsreserve Finanzvermögen	3'229'950		
29600.01	Neubewertungsreserve FV	3'334'376	3896.01	Einlage in Reserve	0	4896.01	Entnahme aus Reserve	555'729	29600.01	Neubewertungsreserve FV	2'778'647
29601.01	Schwankungsreserve	451'303	3896.02	Einlage in Reserve	0	4896.02	Entnahme aus Reserve		29601.01	Schwankungsreserve	451'303
299	Bilanzüberschuss/-Fehlbetrag	4'096'135	2990	Jahresergebnis (+/-)	71'012			299	Bilanzüberschuss/-Fehlbetrag	4'167'147	

11.4 Rückstellungen

205 Kurzfristige Rückstellungen

Konto	Bezeichnung	Buchwert 01.01.2025	Veränderung			Buchwert 31.12.2025	Kommentar
			Bildung	Verwendung	Auflösung		
	keine	0.00				0.00	

208 Langfristige Rückstellungen

Konto	Bezeichnung	Buchwert 01.01.2025	Veränderung			Buchwert 31.12.2025	Kommentar
			Bildung	Verwendung	Auflösung		
	keine	0.00				0.00	

Total kurzfristige Rückstellungen	0.00	0.00	0.00	0.00	0.00	0.00
Total langfristige Rückstellungen	0.00	0.00	0.00	0.00	0.00	0.00
Total Rückstellungen	0.00	0.00	0.00	0.00	0.00	0.00

11.5 Beteiligungsspiegel

Beteiligungen (im Sinne der öffentlichen Aufgabenerfüllung)											
Name, Sitz Rechtsform	Tätigkeitsgebiet	Nominalkapital (100%)	Eigentumsanteil	Stimmanteil Exekutive Legislative	Wesentliche Beteiligte	Buchwert per 31.12.	Anschaffungswert	Wesentliche Beteiligungen der Organisation	Rechnungsnorm; Aussage zur Jahresrechnung	Zahlungsströme Berichtsjahr	Spezifische Risiken
Gemeindeeigene Unternehmen (Anstalten) gem. Art. 64 Abs. 1 Bst. b GG											
Keine gemeindeeigenen Unternehmen											
Öffentlich-rechtliche Organisationen der interkommunalen Zusammenarbeit (Gemeindeverbände, Anstalten etc.)*											
Gemeindeverband Friedhofgemeinde Orpund-Safnern	Bestattungswesen / Unterhalt Friedhof			1 Vorstand: 1 Delegierte/r	Safnern			keine	HRM 2; Aufwandverrechnung via Kostenteiler	Betriebsbeitrag	Haftung gem. Art. 70 Verbandsvermögen
Gemeindeverband Feuerwehr Orpund-Safnern	Feuerwehr			1 Verbandsrat 1 Delegierte/r	Safnern			keine	HRM; Einnahmen Feuerwehrdienst ersatzabgabe Weiterleitung an Gemeindeverband	keine	Haftung gem. Art. 56 Verbandsvermögen
Gemeindeverband Im Fahr Region Brügg	Alters- und Pflegeheim			1 Vorstand (Präsidium) 4 Delegierte	7 Verbandsgemeinden			keine	HRM	keine	Die Verbandsgemeinden bezahlten gem. Art. 44 einen allfälligen Aufwandüberschuss im Verhältnis zur Einwohnerzahl
Gemeindeverband Zivilschutz Nidau Plus	Zivilschutz			1 Verbandsrat 1 Delegierte/r	11 Verbandsgemeinden			keine	HRM 2; Aufwandverrechnung via Kostenteiler	Betriebsbeitrag	Aufwandüberschuss nach Einwohner
Gemeindeverband Bildung Gottstatt	Sekundarstufe I und besondere Massnahmen			2 Kommissionsmitglieder 1 Abgeordneter	Safnern, Meinisberg, Scheuren			keine	HRM 2; OSZ: nach aktuellen Schülerzahlen / BMV: Aufwand Spez.unterricht	Betriebsbeitrag	Aufwandüberschuss anteilmässig nach Schülerzahlen und Aufwand

Beteiligungen (im Sinne der öffentlichen Aufgabenerfüllung)

Ausbildungszentrum für Sicherheit Büren a.A.	Öffentliche Sicherheit			1 Leitungsausschuss 1 Delegierter	59 Verbandsgemeinden			keine	HRM	keine	Haftung gem. Art. 41 Verbandsvermögen
Abwasserregion Orpund und Umgebung ARO	Abwasserreinigung			1 Vorstand 1 Delegierte/r	8 Verbandsgemeinden			keine	HRM; Aufwandverrechnung via Kostenteiler nach Einwohner, Trinkwasserverbrauch und Abwassermenge	Betriebsbeitrag	Haftung gem. Art. 70 Verbandsvermögen
Gemeindeverband Kulturförderung Biel/Bienne – Seeland-Berner Jura	Erfüllung der Aufgaben der regionalen Organisation der Gemeinden im Sinne des Kantonalen Kulturförderungsgesetzes			1 Mitglied				Keine	HRM Aufwandverteilung aufgrund der Einwohnerzahl	Mitgliederbeitrag	Haftung gem. Art. 60 Verbandsvermögen
Seel. Wasserversorgung SWG	Wasserversorgung			1 Abgeordnete/r				keine		Selbsttragend	Haftung gem. Art. 24 Verbandsvermögen

Mitgliedschaften und Beteiligungen an juristischen Personen des Privatrechts*

Verein Musikschule Region Lengnau-Büren	Musik			1 Delegierte/r	Lengnau-Büren			keine	Verein; Jahresbeitrag via Kostenvorteiler	Betriebsbeitrag	keine Haftung
Müve Seeland AG	Kehrichtbeseitigung	Fr. 9'261'200	1.00 %	1 Delegierte/r	keine	Fr.1.00	Fr. 92'000.00	keine	OR, AG	Dividende:	
Seelandheim AG Worben	Alters- und Pflegeheim	Fr. 20'000'000	1.20 %	Aktionärsvertreter	keine	Fr. 239'000.00	Fr. 239'000.00	keine	OR, AG	keine	Aktionärsbindungsvertrag
Seelandgas AG	Biogasanlage	Fr. 0.00		Aktionärsvertreter		Fr. 1.00			OR, AG	kein	
Busbetriebe Grenchen und Umgebung	Öffentlicher Verkehr	Fr. 10'396.00		Aktionärsvertreter		Fr. 1.00			OR, AG	keine	
Téléski SA Les Prés-d'Orvin	Skilift	Fr. 0.00		Keine		Fr. 1.00			OR, AG	keine	
Brienzer Rothorn Bahn	Zahnradban	Fr. 0.00		Keine		Fr. 1.00			OR, AG	keine	

Beteiligungen (im Sinne der öffentlichen Aufgabenerfüllung)

Bieleree Schiffahrtgesellschaft	Schiffahrt	Fr. 210.00		Kein		Fr. 1.00					
Verein Seeland Biel/Bienne	Stärkung der Region als Wirt- schafts- und Lebensraum Zusammenarbeit/ gemeinsame Erfüllung öffentlicher Aufgaben			1 Delegierte/r				keine	OR, Verein nach Art. 60 ff. ZGB	Mitgliederbeitrag	Haftung gem. Art. 31 Vereinsvermögen
Regionale Verkehrskonferenz Biel-Seeland-Berner Jura				1 Vorstand 1 Delegierte/r				keine	OR, Verein nach Art. 60 ff ZGB	Mitgliederbeitrag	Haftung nur Vereinsvermögen
Anzeiger- Genossenschaft Nidau	Anzeigergenos- senschaft							Keine			Haftung gem. Art. 5. Einwohnergemeinde
Kantonale Planungsgruppe Bern	Der Verein infor- miert, instruiert und berät seine Mitglieder in den Bereichen Raumplanung, Baurecht, Umweltschutz und Finanzhaus- halt des öffentlichen Gemeindewesen s.							keine	OR, Verein nach Art. 60 ff ZGB	Mitgliederbeitrag	Haftung gem. Art. 18 nur Vereinsvermögen
Tierschutzverein Biel- Seeland-Berner Jura	Tierschutz							keine	OR, Verein nach Art. 60 ff ZGB	Mitgliederbeitrag Fr. 300.00 20 % von Einnahmen Hundetaxen	Nur Vereinsvermögen
Verband Bernischer Gemeinden	Unterstützung sämtlicher Bestrebungen zur Wahrung der Ge- meindeautonomie Koordination und Vertretung der Interessen der bernischen Ge- meinden bei de- ren Aufgabener- füllung.							keine	OR, Verein nach Art. 60 ff ZGB	Mitgliederbeitrag	Haftung gem. Art. 10 Verbandsvermögen

Beteiligungen (im Sinne der öffentlichen Aufgabenerfüllung)											
Schweizerische Konferenz für Sozialhilfe SKOS	SKOS								OR, Verein nach Art. 60 ff ZGB	Mitgliederbeitrag	Nur Verbandsvermögen
Berner Konferenz für Sozialhilfe, Kindes- und Erwachsenenschutz BKSE	Sozialhilfe, Kindes- und Erwachsenenschutz							keine	OR, Verein nach Art. 60 ff ZGB	Mitgliederbeitrag	Ausschliesslich das Verbandsvermögen.
Solarplattform Seeland	Reg. Energieproduktion							keine	OR, Verein nach Art. 60ff ZGB	Mitgliederbeitrag	Ausschliesslich Vereinsvermögen
Mitgliedschaften in einfachen Gesellschaften, Kollektiv- und Kommanditgesellschaften*											
keine											
Vertragliche Beziehungen zur Erfüllung von Gemeindeaufgaben*											
RFO Regio BASSS	Regionales Führungsorgan			1 Delegierte/r	9 Anschlussgemeinden			keine	HRM2; Aufwandverrechnung via Kostenteiler	Betriebsbeitrag	keine Haftung
Regionaler Sozialdienst Orpund	Sozialdienst			1 Delegierte/r	Safnern, Meinisberg, Scheuren			keine	HRM2; Aufwandverrechnung via Kostenteiler	Betriebsbeitrag	keine Haftung
Regionale Jugendarbeit	Kinder- und Jugendarbeit			1 Delegierte/r	7 Anschlussgemeinden			keine	HRM2; Aufwandverrechnung via Kostenteiler	Betriebsbeitrag	keine Haftung
Schulsozialarbeit	Schulsozialarbeit				4 Anschlussgemeinden und GVBG			Keine	HRM2: Aufwandverrechnung via Kostenteiler	Betriebsbeitrag	Keine Haftung
Dienstleistungsvertrag	Bauverwaltung				Meinisberg Scheuren				Sockelbeitrag, DL nach Aufwand	Beitrag zu Gunsten Orpund CHF 3'500/CHF 2'500	

Gemäss Art. 32 g FHDV sind nur die für die Gemeinde wesentlichen Beteiligungen aufgeführt.

11.6 Gewährleistungsspiegel

Name des Empfängers/ Vertragspartner	Rechtsbeziehung	Angaben zu den gesicherten Leistungen Art, Betrag, Verfall, Zinsangaben usw.)	Zahlungsströme im Berichtsjahr	Spezifische zusätzliche Angaben
Privatrechtliche Unternehmen (nach OR/ZGB)				
Previs Personalvorsorgestiftung	Versicherte	Nachschusspflicht bei Unterdeckung, Sanierungsmassnahmen je nach Deckungsgrad	Prämien	Deckungsgrad per 31.12.2025 = 110.49%
Öffentlich-rechtliche Unternehmen (nach Gemeindegesetz)				
Keine				
Öffentlich-rechtliche Verträge				
Keine				
Weitere Verpflichtungen (Altlasten, Leasing usw.)				
Lastenverteiler EL Lastenverteiler Sozialhilfe. Lastenverteiler FaZu		Anteil 2025 ca. CHF 733'600 Anteil 2024 ca. CHF 1'924'600 Anteil 2025 ca. CHF 7'800	Abrechnung 2025 Abrechnung 2024 Abrechnung 2025	Periodengerechte Abgrenzung fehlt Periodengerechte Abgrenzung fehlt Periodengerechte Abgrenzung fehlt

11.7 Anlagespiegel

Finanzvermögen

2025

		108 Finanzvermögen Sachanlagen					
		1080	1084	1086	1087	1089	
		Grundstücke unüberbaut	Gebäude Finanzvermögen	Mobilien des Finanz- vermögens	Anlagen im Bau Finanzvermögen	Übrige Sachanlagen FV	
Anschaffungskosten	Anlagewert	01.01. 2025	8'569'739.00				
	Zuwachs/ Zugänge	2025					
	Abgänge	2025					
	Umgliederungen	2025					
	Anlagewert	31.12. 2025	8'569'739.00	0.00	0.00	0.00	0.00
kumulierte Wertberichtigungen	Stand per	01.01. 2025	0.00				
	Wertminderungen	2025					
	Aufwertungen	2025	8'520'321.00				
	Umgliederungen	2025					
	Stand per	31.12. 2025	8'520'321.00		0.00	0.00	0.00
Buchwerte	Buchwert netto	31.12. 2025	17'090'060.00	0.00	0.00	0.00	0.00
	davon Anlagen in Leasing	31.12. 2025					
	Versicherungswerte	31.12. 2025	0.00	0.00	0.00	0.00	0.00

Ergänzende Informationen zum Anlagespiegel im Anhang zur Jahresrechnung

11.7 Anlagespiegel

Sachanlagen Verwaltungsvermögen

2025

			140 Sachanlagen Verwaltungsvermögen								
			1400	1401	1402	1403	1404	1405	1406	1407	1409
			Grundstücke unbebaut	Strassen/ Verkehrswege	Wasserbau	Tiefbauten übrige	Hochbauten	Waldungen/ Alpen	Mobilien	Anlagen im Bau	Übrige Sachanlagen* (ohne 14099)
Anschaffungskosten	Anlagewert	01.01. 2025	138'800.00	2'065'442.33	140'196.40	1'438'431.80	15'542'911.42		416'411.85	102'104.55	191'888.50
	Zuwachs/ Zugänge	2025		1'434.15	5'510.95	101'364.00	0.00		49'785.90	368'891.25	0.00
	Abgänge	2025				0.00	32'610.20			101'364.00	
	Umgliederungen	2025									
	Anlagewert	31.12. 2025	138'800.00	2'066'876.48	145'707.35	1'539'795.80	15'510'301.22	0.00	466'197.75	369'631.80	191'888.50
kumulierte ordentliche Abschreibungen	Stand per	01.01. 2025		-312'601.33	-14'519.40	-109'172.80	-3'438'364.42		-188'115.85	0.00	-86'645.50
	Planmässige Abschreibungen	2025		68'834.15	3'050.95	25'835.00	646'652.80		43'143.40		20'249.00
	Ausserplanmässige Abschreibungen	2025									
	Wertkorrekturen	2025									
	Stand per	31.12. 2025	0.00	-381'435.48	-17'570.35	-135'007.80	-4'085'017.22	0.00	-231'259.25	0.00	-106'894.50
Buchwerte	Buchwert netto	31.12. 2025	138'800.00	1'685'441.00	128'137.00	1'404'788.00	11'425'284.00	0.00	234'938.50	369'631.80	84'994.00
	davon Anlagen in Leasing	31.12. 2025									
	Versicherungswerte	31.12. 2025	0.00	0.00	0.00	0.00	32'174'460.00	0.00	2'600'000.00	0.00	0.00

* darin nicht enthalten ist das bestehende VV bei Einführung von HRM2:

	Saldo per 01.01. 2025		Kumulierte Wertberichtigungen		Saldo per 31.12. 2025
Allgemeiner Haushalt	14099.01	2'559'866.00	14099.99	2'133'901.00	425'965.00
Wasserversorgung	14099.1x		14099.91		
Abwasserentsorgung	14099.2x		14099.92		
ev. weitere (verfügte Ausnahmen, SF)					
Total		2'559'866.00		2'133'901.00	425'965.00

Ergänzende Informationen zum Anlagespiegel im Anhang zur Jahresrechnung

11.7 Anlagespiegel

übriges Verwaltungsvermögen

2025

		142 Immaterielle Anlagen VV			144 Darlehen VV	145 Beteiligungen VV	146 Investitionsbeiträge VV	
		1420	1427	1421 & 1429	1441-1447	1452-1456	1460-1469	
		Informatik	Immat. Anlagen in Realisierung	übrige immaterielle Anlagen	Darlehen	Beteiligungen	Investitionen	
Anschaffungskosten	Anlagewert	01.01. 2025	109'059.25	199'870.20	275'915.75	50'000.00	331'006.00	3'072'121.27
	Zuwachs/ Zugänge	2025		47'679.90	115'438.40			216'318.15
	Abgänge	2025		25'151.50				
	Umgliederungen	2025						
	Anlagewert	31.12. 2025	109'059.25	222'398.60	391'354.15	50'000.00	331'006.00	3'288'439.42
kumulierte ordentliche Abschreibungen	Stand per	01.01. 2025	-58'307.25		-106'629.75		0.00	-92'304.44
	Planmässige Abschreibungen	2025	16'918.00		53'793.40			-36'012.80
	Ausserplanmässige Abschreibungen	2025						
	Wertkorrekturen	2025					-92'000.00	
	Stand per	31.12. 2025	-75'225.25	0.00	-160'423.15	0.00	-92'000.00	-128'317.24
Buchwerte	Buchwert netto	31.12. 2025	33'834.00	222'398.60	230'931.00	50'000.00	239'006.00	3'160'122.18
	davon Anlagen in Leasing	31.12. 2025						
	Versicherungswerte	31.12. 2025	0.00	0.00	0.00	0.00	0.00	0.00

Ergänzende Informationen zum Anlagespiegel im Anhang zur Jahresrechnung

11.8 Kreditkontrolle

11.8.1 Verpflichtungskredite für Investitionen

Kreditbeschluss				Objektbezeichnung	Kreditkontrolle							
Konto-Nr.	Organ	Datum	Kreditsumme (brutto)		in CHF							
					Kumulierte Ausgaben 01.01.2025	Investitionsausgaben 2025	Kumulierte Ausgaben 31.12.2025	Kumulierte Einnahmen 01.01.2025	Investitions-einnahmen 2025	Kumulierte Einnahmen 31.12.2025	Saldo	Abrechnungsdatum
0				Allgemeine Verwaltung								
0290.5040.11	GR	24.02.2025	32'000.00	Ersatz Küche Verwaltung	CHF -	CHF 27'894.40	CHF 27'894.40	CHF -	CHF -	CHF -	CHF 4'105.60	13.10.2025
0290.5060.05	GR	27.01.2025	35'000.00	Ersatz Beleuchtung Verwaltung	CHF -	CHF 21'891.50	CHF 21'891.50	CHF -	CHF -	CHF -	CHF 13'108.50	
1				Öffentliche Ordnung und Sicherheit								
1620.5290.01	GR	19.10.2020	34'000.00	Periodische Schutzraumkontrolle	CHF 33'665.85	CHF -	CHF 33'665.85	CHF 33'665.85	CHF -	CHF 33'665.85	CHF 34'000.00	24.03.2025
2				Bildung								
2170.5040.11	GR	18.01.2022	30'000.00	Sanierungskonzept PSI	CHF 22'951.50	CHF 2'200.00	CHF 25'151.50	CHF -	CHF -	CHF -	CHF 4'848.50	28.04.2025
2170.5040.13	GR	16.09.2024	120'000.00	PV Anlage PS I	CHF -	CHF 50'971.55	CHF 50'971.55	CHF -	CHF -	CHF -	CHF 69'028.45	
2170.5290.01	GR	08.12.2025	70'000.00	Machbarkeitsstudie Sanierung PSI	CHF -	CHF -	CHF -	CHF -	CHF -	CHF -	CHF 70'000.00	
3				Kultur, Sport und Freizeit, Kirche								
6				Verkehr und Nachrichtenübermittlung								
6150.5010.20	GR GV	17.08.2021 22.11.2023	645'000.00	Sanierung Nordstrasse - Vorprojekt GR 17.08.2021 CHF 60'000.00 / Verpflichtungskredit GV 22.11.2023 CHF 645'000.00	CHF 530'820.05	CHF -	CHF 530'820.05	CHF -	CHF -	CHF -	CHF 114'179.95	04.06.2025
6150.5010.28	GR	03.04.2023	44'000.00	Neubau öffentlicher Fussweg Scheurenmoos - FC Orpund Klubhaus	CHF 39'740.60	CHF 1'434.15	CHF 41'174.75	CHF 9'000.00	CHF -	CHF 9'000.00	CHF 11'825.25	30.06.2025
6150.5040.02	GR	06.03.2023	18'000.00	Ersatz Heizungsanlage Werkhof GR 08.12.2025 Kreditfreigabe Fr. 15'000.00	CHF 1'969.85	CHF -	CHF 1'969.85	CHF -	CHF -	CHF -	CHF 16'030.15	
6150.5290.03	GR	07.06.2022	38'700.00	Mobilitätskonzept VCS	CHF 26'303.60	CHF 11'855.20	CHF 38'158.80	CHF -	CHF -	CHF -	CHF 541.20	26.01.2026
6155.5010.01	GR	26.02.2019	80'000.00	Parkplatzsituation Primarschule (San. Primarschule) Strassen und Verkehrswege	CHF 73'904.25	CHF -	CHF 73'904.25	CHF -	CHF -	CHF -	CHF 6'095.75	26.01.2026
6150.5010.30	GR	24.02.2025	27'000.00	Sanierung Strassensank Lindenstrasse/Steinmattstrasse GR 08.12.2025 Nachkredit Fr. 17'000.00	CHF -	CHF 13'760.10	CHF 13'760.10	CHF -	CHF -	CHF -	CHF 13'239.90	
6150.5040.02	GR GV	27.01.2025 04.06.2025	392'000.00	PV Anlage Werkhof	CHF -	CHF 302'930.30	CHF 302'930.30	CHF -	CHF -	CHF -	CHF 89'069.70	
7				Umweltschutz und Raumordnung								
7201.5032.14	GR	26.03.2019	100'000.00	Einführung Trennsystem Zihlmatt-/Hubelweg (Projekt) GR 26.03.2019 Fr. 100'000.00	CHF 42'301.20	CHF 43'703.70	CHF 86'004.90	CHF -	CHF -	CHF -	CHF 13'995.10	
7201.5032.15	GV	12.11.2025	589'000.00	Einführung Trennsystem Zihlmatt-/Hubelweg (Projekt) GV 12.11.2025 Fr. 589'000.00	CHF -	CHF -	CHF -	CHF -	CHF -	CHF -	CHF 589'000.00	
7201.5032.17	GR	14.08.2023	92'000.00	Neubau Regenabwasserleitung; Übernahme Schmutzabwasserleitung Brüggstrasse (Parz. 1039)	CHF 80'731.05	CHF 1'229.30	CHF 81'960.35	CHF -	CHF -	CHF -	CHF 10'039.65	15.09.2025
7301.5290.30	GR	04.02.2020	35'000.00	Abfallkonzept Orpund	CHF 29'722.10	CHF -	CHF 29'722.10	CHF -	CHF -	CHF -	CHF 5'277.90	

Kreditbeschluss				Objektbezeichnung	Kreditkontrolle							
Konto-Nr.	Organ	Datum	Kreditsumme (brutto)		in CHF							
					Kumulierte Ausgaben 01.01.2025	Investitionsausgaben 2025	Kumulierte Ausgaben 31.12.2025	Kumulierte Einnahmen 01.01.2025	Investitionseinnahmen 2025	Kumulierte Einnahmen 31.12.2025	Saldo	Abrechnungsdatum
7410.5020.01	GR	08.06.2015	163'929.00	Bachtelengraben: Wasserbauplan GR 23.01.2017 Nachkredit Fr. 44'000.00 GR 14.12.2021 Nachkredit Fr. 25.000.00 GR 10.12.2019 Nachkredit Fr. 19'000.00 GR 14.12.2021 Nachkredit Fr. 25'000.00 GR 17.10.2022 Nachkredit Fr. 20'000.00 GR 19.12.2024 Nachkredit Fr. 30'000.00	CHF 140'196.40	CHF 5'510.95	CHF 145'707.35	CHF -	CHF -	CHF -	CHF 18'221.65	
7410.5020.02	GV	23.11.2022	1'620'000.00	Renaturierung Bachtelengraben	CHF -	CHF -	CHF -	CHF -	CHF -	CHF -	CHF 1'620'000.00	
7410.5290.06	GR	04.02.2020	159'000.00	Wasserbauplan Orpundbach (Teilstrecke Brücke-Stöck.m) GR 13.11.2023 Nachkredit Fr. 30'000.00 GR 24.02.2025 Nachkredit Fr. 25'000.00 (Biberkonzept) GR 15.09.2025 Nachkredit Fr. 7'000.00 (Biberkonzept) GR 23.02.2026 Nachkredit Fr. 20'000.00 (Zusatzaufgaben)	CHF 77'670.10	CHF 65'482.95	CHF 143'153.05	CHF -	CHF -	CHF -	CHF 15'846.95	
7500.5090.01	GR	15.08.2022	25'000.00	Aufwertung Naturschutzgebiet Römerareal	CHF 6'318.30	CHF -	CHF 6'318.30	CHF -	CHF -	CHF -	CHF 18'681.70	
7716.5030.02	GR	30.06.2025	47'000.00	Investitionsbeitrag Friedhofgemeinde Teilumgestaltung	CHF -	CHF 42'327.80	CHF 42'327.80	CHF -	CHF -	CHF -	CHF 4'672.20	08.12.2025
7790.5030.02	GR	18.01.2022	76'000.00	Überwachung Altlasten Orpundinsel GR 15.08.2022 Nachkredit Fr. 26'000	CHF 81'680.05	CHF -	CHF 81'680.05	CHF -	CHF -	CHF -	CHF -5'680.05	
7900.5290.05	GR	13.08.2018	93'000.00	Einführung neue Messweisen Baureglement GR 13.12.2022 Nachkredit Fr. 10'000.00 GR 26.05.2025 Nachkredit Fr. 20'000.00	CHF 69'803.95	CHF 12'948.75	CHF 82'752.70	CHF 63'733.70	CHF -	CHF 63'733.70	CHF 10'247.30	
7900.5290.07	GR	22.01.2024	50'000.00	Überbauungsordnung ZPP 7 "untere Zelg"	CHF 4'751.55	CHF -	CHF 4'751.55	CHF -	CHF -	CHF -	CHF 45'248.45	
7900.5290.08	GR	04.06.2019	200'000.00	Gesamtmelioration GR 04.06.2019 CHF 150'000.00 GR 04.02.2020 Nachkredit CHF 4'500.00 GR 05.04.2022 Nachkredit CHF 12'000.00 GR 27.01.2025 Nachkredit CHF 15'000.00 GR 23.02.2026 Nachkredit CHF 18'500.00	CHF 177'143.85	CHF 1'776.20	CHF 178'920.05	CHF 77'000.00	CHF -	CHF 77'000.00	CHF 21'079.95	

Die Beträge der Spalten "kummulierte Ausgaben/Einnahmen" von Mehrwertsteuerpflichtigen Projekten werden netto, also exkl. MWST ausgewiesen

				Investitionsbeiträge an ARO (keine Detailauflistung der einzelnen Projekte, da diese beim Verband geführt werden.)					Rückerstattungen			
7201.5620.21	DV			Investitionsbeitrag ARO - Tiefbauten Kanalisation (80 Jahre)	CHF 56'861.00	CHF -	CHF 56'861.00	CHF 9'287.51	CHF -	CHF 9'287.51	CHF -56'861.00	
7201.5620.22	DV			Investitionsbeitrag ARO Spezialbauwerke (50 Jahre)	CHF 349'834.01	CHF -	CHF 349'834.01	CHF 29'978.36	CHF -	CHF 29'978.36	CHF -349'834.01	
7201.5620.23	DV			Investitionsbeitrag ARO Abw.reinigungsanlage (33 Jahre)	CHF 1'953'600.95	CHF 173'990.35	CHF 2'127'591.30	CHF 66'022.26	CHF -	CHF 66'022.26	CHF -2'127'591.30	
7201.5620.24	DV			Investitionsbeitrag ARO - Fahrzeuge (10 Jahre)	CHF 6'400.00	CHF -	CHF 6'400.00	CHF 1'540.56	CHF -	CHF 1'540.56	CHF -6'400.00	

11.8.2 Nachkredite

Es werden nur Nachkredite > CHF 3'000.00 aufgeführt. Nachkredite unter CHF 3'000.00 werden mit der Genehmigung der JR 2025 durch den Gemeinderat automatisch genehmigt.

Konto-Nr.	Bezeichnung	Rechnung	Budget	Ueber- schreitung	Nachkredit			Beschluss- datum	Bemerkung
					gebunden	Nachkredit Kompetenz GR	Nachkredit Kompetenz GV		
		20'161'388.43	10'438'477.00	9'605'653.83	9'333'905.31	271'748.52	0.00		
120	Exekutive								
3170.01	Spesenentschädigungen	11'517.00	0.00	11'517.00		11'517.00		08.12.2025	Legislaturentschädigung Papierloses Büro
0220	Allgemeine Dienste								
3010.01	Löhne Verwaltungspersonal	875'705.70	872'000.00	3'705.70	3'705.70			27.04.2026	Lohnanpassungen infolge abgeschlossener Weiterbildungen
3111.01	Anschaffung Maschinen, Geräte	4'387.90	1'000.00	3'387.90		3'387.90		27.04.2026	Ersatz Frankiermaschine per Ende Jahr
3118.01	Anschaffung Software/Lizenzen	55'992.30	52'080.00	3'912.30		3'912.30		26.05.2025	Anschaffung Budgettool Publicxdata
3130.01	Telefon, Porti	12'770.15	9'000.00	3'770.15		3'770.15		27.04.2026	Mehr Aufladungen Frankiermaschine als budgetiert
3151.02	Unterhalt Maschinen, Werkzeuge, Fahrzeuge	11'354.00	2'500.00	8'854.00		8'854.00		08.12.2025	Präsentationsflächen Geschäftsauto
1110	Polizei								
3130.04	Dienstleistungen Dritter	39'845.90	36'400.00	3'445.90		3'445.90		27.04.2026	Merhkosten Kontrolle ruhender Verkehr
1400	Allgemeines Rechtswesen								
3910.01	Interne Verrechnung von Dienstleistungen	190'040.00	175'980.00	14'060.00		14'060.00		27.04.2026	Höhere Verrechnungen, da höhere Löhne aufgrund Weiterbildungen
2110	Kindergarten								
3611.03	Beiträge an Kanton, Anteil Lehrerbesoldungen	207'132.00	164'000.00	43'132.00	43'132.00			27.04.2026	Mehr Kinder im KG - Somit höhere Gehaltskosten
3612.05	Beitrag an GV Bildung Gottstatt	189'225.73	90'000.00	99'225.73	99'225.73			27.04.2026	Infolge mehr Kinder im KG - mehr MR Lektionen
2120	Primarstufe								
3099.01	Übriger Personalaufwand	12'588.40	9'000.00	3'588.40		3'588.40		27.04.2026	Mehraufwendungen Geschenke, Teamausflüge
3171.01	Exkursionen, Schulreisen und Lager	33'035.05	26'000.00	7'035.05		7'035.05		28.04.2025	Zu tief budgetiert
3632.01	Beiträge an Gemeinden / Gemeindeverbände	48'622.70	40'000.00	8'622.70	8'622.70			08.12.2025 / 27.04.2026	Mehr Schüler in anderen Gemeinden als im Budget vorgesehen
2130	Sekundarstufe								
3632.01	Beiträge an Gemeinden / Gemeindeverbände	95'687.70	50'000.00	45'687.70	45'687.70			27.04.2026	Mehr Schüler im Gymnasium als im Budget vorgesehen
2140	Musikschule								
3632.01	Beiträge an Gemeinden / Gemeindeverbände	92'553.65	80'000.00	12'553.65	12'553.65			27.04.2026	Höhere Beitrag als im Budget der Musikschule vorgesehen
2170	Schulliegenschaften								
3010.02	Löhne Reinigungspersonal	111'897.25	94'500.00	-17'397.25	-17'397.25			27.04.2026	Mehraufwand Sommerreinigung Schulhaus und Überzeiten Reinigungspersonal
3010.03	Löhne Hauswarte	197'584.60	179'900.00	-17'684.60	-17'684.60			27.04.2026	Überzeitauszahlung Hauswarte
3050.01	AG-Beiträge AHV, IV,EO, ALV, Verwaltungsk.	20'689.25	16'300.00	-4'389.25	-4'389.25			27.04.2026	Mehraufwand infolge höherer Löhne
3144.02	Unterhalt Primarschulhaus I	44'192.35	40'450.00	-3'742.35		-3'742.35		26.05.2025	Ausserordentliche Mängelbehebung aufgrund periodischer Elektrokontrolle
3144.03	Unterhalt Primarschulhaus II	48'015.35	32'600.00	-15'415.35		-15'415.35		26.05.2025 / 08.12.2025	Ersatz Steuerung Dachfenster

2180	Tagesbetreuung								
3020.01	Löhne Tagesschulpersonal	365'426.05	331'537.00	33'889.05	33'889.05		24.02.2025 / 27.04.2026	Mehr Betreuungsstunden ergaben Mehraufwand bei Besoldung	
3052.01	AG-Beiträge an Pensionskasse	21'363.90	16'000.00	5'363.90	5'363.90		27.04.2026	Mehraufwand infolge höherer Löhne	
2190	Schulleitung und Schulverwaltung								
3010.01	Löhne Verwaltungspersonal	54'548.70	44'500.00	10'048.70	10'048.70		24.02.2025	Stellenprozentenerhöhung Schulsekretariat	
2197	Schulsozialdienst								
3010.01	Löhne Verwaltungspersonal	183'481.60	180'000.00	3'481.60	3'481.60		27.04.2026	Zu tief budgetierte Bruttolöhne	
3133.01	Informatik-Nutzungsaufwand	15'937.60	9'500.00	6'437.60	6'437.60		27.04.2026	Korrekt verteilte IT-Aufwände	
3290	Übrige Kultur								
3130.04	Dienstleistungen Dritter	10'897.75	6'200.00	4'697.75	4'697.75		08.12.2025	Mehraufwand infolge Kunstaussstellung	
3410	Sport								
3635.01	Verschiedene Beiträge	18'458.95	14'620.00	3'838.95	3'838.95		27.04.2026	Mehraufwand Unterstützungsbeitrag Nebenkosten FC	
3420	Freizeit								
3119.01	Anschaffungen Mobilien	7'995.05	0.00	7'995.05	7'995.05		24.02.2025	Anschaffung Liegen für Badewiese	
3300.90	Planmässige Abschreibungen übrige Sachanlagen	3'186.00	0.00	3'186.00	3'186.00		27.04.2026	Erstmalige Abschreibung Pumptrack - Kreditabrechnung nach Erarbeitung Budget	
3632.01	Jahresbeitrag Schwimmbad Büren	6'588.00	0.00	6'588.00	6'588.00		08.12.2025	Der Jahresbeitrag wurde nach der Budgeterarbeitung	
4330	Schulgesundheitsdienst								
3110.01	Anschaffungen Mobiliar	3'167.35	0.00	3'167.35	3'167.35		27.04.2026	Anschaffung Hörgerät für Schuluntersuchungen	
5310	Alters- u. Hinterlassenenversicherung AHV								
3910.01	Interne Verrechnung von Dienstleistungen	73'740.00	64'150.00	9'590.00	9'590.00		27.04.2026	Höhere Verrechnungen, da höhere Löhne aufgrund Weiterbildungen	
5430	Alimentenbevorschussung und -inkasso								
3637.02	Alimentenbevorschussung	305'982.00	250'000.00	55'982.00	55'982.00		27.04.2026	Mehr Alimente bevorschusst als budgetiert	
5444	Offene Kinder- und Jugendarbeit								
3632.01	Beiträge an Gemeinden / Gemeindeverbände	55'407.40	49'950.00	5'457.40	5'457.40		27.04.2026	Gemäss Rechnung der Gemeinde Brugg	
5451	Spielgruppe								
3010.01	Löhne Verwaltungspersonal	48'590.20	32'500.00	16'090.20	16'090.20		24.02.2025 / 27.04.2026	Mehrkosten Betreuung Spielgruppe und Fachstelle frühe Förderung	
5720	Gesetzliche wirtschaftliche Hilfe								
3632.01	Wirtschaftliche Hilfe inkl. KVG/VVG Prämien	4'102'459.63	3'900'000.00	202'459.63	202'459.63		27.04.2026	Mehr Sozialhilfe ausbezahlt als angenommen	
5790	Sozialbehörde, Sekretariat								
3090.01	Aus- und Weiterbildung	6'570.00	3'000.00	3'570.00	3'570.00		26.05.2025	Weiterbildungen aufgrund Neuanstellungen	
3132.01	Honorare Fachexperten Allg.HH	112'934.20	5'000.00	107'934.20	107'934.20		24.02.2025 / 26.05.2025	Aushilfe für Krankheitsfall RSD	
3133.01	Informatik-Nutzungsaufwand	102'784.55	70'000.00	32'784.55	32'784.55		27.04.2026	Korrekt verteilte IT-Aufwände	
5796	Regionaler Sozialdienst (Personalkosten)								
3010.01	Löhne Verwaltungspersonal	849'772.70	782'060.00	67'712.70	67'712.70		26.05.2025 / 27.04.2026	Neuanstellungen zusätzlicher Sozialarbeiter infolge gestiegener Fallzahlen	
3052.01	AG-Beiträge an Pensionskasse	64'850.35	61'300.00	3'550.35	3'550.35		27.04.2026	Mehraufwand infolge höherer Löhne	

5799	Lastenausgleich Sozialdienst								
3611.05	Lastenausgleich Sozialhilfe	1'924'605.55	1'800'000.00	124'605.55	124'605.55			27.04.2026	Höherer pro Kopf-Beitrag als budgetiert + höhere Bevölkerungszahlen
6150	Gemeindestrassen								
3054.01	AG-Beiträge an Familienausgleichskasse	3'078.05	30.00	3'048.05	3'048.05			27.04.2026	Tippfehler beim Budgetprozess
3120.01	Ver- und Entsorgung	32'305.45	26'820.00	5'485.45	5'485.45			27.04.2026	Gestiegener Strom- und Wasserverbrauch Aarebeizli
3132.03	Nachführung Leitungskataster Strassenbeleuchtung	7'538.10	3'000.00	4'538.10	4'538.10			27.04.2026	Mehraufwand nach Erstellung Budget (BKW-Vertrag)
3141.04	Schneeräumung	15'869.30	12'000.00	3'869.30	3'869.30			27.04.2026	Ausserordentlicher Kauf von Auftausalz Ende Jahr
3149.01	Unterhalt Strassenbeleuchtung	21'917.60	9'000.00	12'917.60	12'917.60			27.01.2025	Reparatur defekte Kandelaber aufgrund Standsicherheitsprüfung
3151.02	Unterhalt Maschinen, Werkzeuge, Fahrzeuge	35'661.70	25'000.00	10'661.70	10'661.70			08.12.2025	Reparatur Mercedes und Neuanschaffung Mähwerk
3320.90	Planmässige Abschreibungen übrige immaterielle Anlagen	14'092.20	9'300.00	4'792.20	4'792.20			27.04.2026	Abschreibungen aus Mobilitätskonzept VCS und Parkplatzsituation Prim.
6155	Parkplätze								
3130.04	Dienstleistungen Dritter	13'703.22	5'300.00	8'403.22	8'403.22			09.12.2024	Anschaffung Parkuhr Werkhof
6290	Öffentlicher Verkehr								
3109.01	Generalabonnemente SBB	18'667.05	11'000.00	7'667.05	7'667.05			27.04.2026	Mehrbedarf an Spartageskarten gegenüber der Annahme
7201	Abwasserentsorgung (Gemeindebetrieb)								
3510.10	Einlagen in SF WE (Wiederbeschaffungswert)	318'582.00	290'000.00	28'582.00	28'582.00			27.04.2026	Höherer Einlagesatz in den Werterhalt
3612.07	Interne Verrechnung von DL zG Verwaltung	61'000.00	54'400.00	6'600.00	6'600.00			27.04.2026	Höhere Verrechnungen, da höhere Löhne aufgrund Weiterbildungen
3612.08	Interne Verrechnung von DL zG Werkhof	12'691.00	9'100.00	3'591.00	3'591.00			27.04.2026	Höhere Verrechnungen, da höhere Löhne aufgrund Weiterbildungen
7301	Abfall (Gemeindebetrieb)								
3101.31	Verbrauchsmaterial Kehricht	17'968.25	12'800.00	5'168.25	5'168.25			08.12.2025	Ausserplanmässige 2. Bestellung von Containervignetten
3130.33	Transport/Verwertung Grüngut	122'989.30	110'000.00	12'989.30	12'989.30			27.04.2026	Mehraufwand der Schlunegger AG
7410	Gewässerverbrauch								
3320.90	Planmässige Abschreibungen übrige immaterielle Anlagen	22'343.95	10'700.00	11'643.95	11'643.95			27.04.2026	Nicht budgetierte Abschreibungen Orpundbach
7716	Regionale Friedhoforganisation								
3660.22	Abschreibungen Investitionsbeiträge	8'465.80	0.00	8'465.80	8'465.80			27.04.2026	Sanierungsprojekt Friedhof wurde noch im laufenden Jahr beendet und somit konnte bereits mit den Abschreibungen gestartet werden
9610	Zinsen								
3406.01	Zinsen auf mittel-/lanfristigen Schulden	256'075.80	253'000.00	3'075.80	3'075.80			27.04.2026	Ablösung von Darlehen mit tiefen Zinsen zu Neuabschlüssen von Darlehen mit höheren Zinsen
3499.01	Vergütungszins (NESKO)	8'099.15	0.00	8'099.15	8'099.15			27.04.2026	Gemäss Abrechnung Kanton

11.9.1 weitere massgebende Angaben

Wiederbeschaffungswert, Werterhaltungskosten und Einlage in die Spezialfinanzierung Werterhalt für die kommunalen Abwasseranlagen und gegebenenfalls den Gemeindeanteil an den regionalen Anlagen ¹

Rechnungsjahr: 2025

Gemeinde: Orpund

Kontaktperson: Jonathan Weiss

Telefon: 032 356 03 10

E-Mail: jonathan.weiss@orpund.ch

Datengrundlagen AWA
 Gemeinde Anlagenbuchhaltung

Aktualisierungsjahr: 2025

Datengrundlagen AWA
 Verband Anlagenbuchhaltung

2025

	①	②	③	④	⑤	⑥
	Wiederbeschaffungswert in Fr.	Nutzungsdauer in Jahren	Erneuerungsrate in % (100/②)	Werterhaltungskosten in Fr./a (①*③)	Einlagesatz ² %	Einlage in die Spezialfinanzierung in Fr./a (④*⑤)
1. Gemeindeanlagen						
1.1 Kanalisationen	28'006'998	80	1.25%	350'087	60%	210'052
1.2 Spezialbauwerke		50	2.00%	-		-
1.3 Abwasserreinigungsanlagen		33	3.00%	-		-
Total 1 (1.1 - 1.3) bzw. mittlerer Einlagesatz (Spalte ⑤)	28'006'998			350'087	60%	210'052

2. Gemeindeanteil an regionalen Anlagen ³

2.1 Kanalisationen	23.99%	4'426'395	80	1.25%	55'330	60%	33'198
2.2 Spezialbauwerke	23.99%	2'487'043	50	2.00%	49'741	60%	29'845
2.3 Abwasserreinigungsanlagen	23.99%	3'118'700	33	3.00%	93'561	60%	56'137
Total 2 (2.1 - 2.3) bzw. mittlerer Einlagesatz (Spalte ⑤)		10'032'138			198'632	60%	119'179

Total 1 + 2 bzw. mittlerer Einlagesatz (Spalte ⑤)		38'039'136			548'719	60%	329'232
Einmalige Anschlussgebühren, an Einlage angerechnet ⁴							10'650
Einlage Spezialfinanzierung abzüglich Anschlussgebühren							318'582

⑦ Stand Verwaltungsvermögen	799'768	in Prozent von ①: (100*⑦/①)		2.1%	Höchstens Fr. 200 / EW ⁵
⑧ Stand Spezialfinanzierung Werterhalt	6'279'439	in Prozent von ①: (100*⑧/①)		16.5%	
					EW ⁶
					Fr./EW
					3'407
					97

Bemerkungen:

Datum:

12. Mär 26

Unterschrift: sig. Jonathan Weiss, Finanzverwalter

¹ Diese Blatt ist Bestandteil der Jahresrechnung. Eine Kopie senden Sie bitte an das AWA:

ae.awa@be.ch

² Die Einlage in die Spezialfinanzierung muss mindestens 60% betragen, solange der Bestand der SF Werterhalt nicht mehr als 25% des Wiederbeschaffungswertes beträgt.

³ Daten des Teils 2 nur dann angeben, wenn der Verband die Einlage in die Spezialfinanzierung nicht selber vornimmt. (Anteil gemäss Kostenverteiler Verband).

⁴ Die einmaligen Anschlussgebühren dürfen an die jährliche Einlage in die Spezialfinanzierung Werterhalt angerechnet werden.

⁵ Gemäss Artikel 32, Absatz 4 KGV ist die Einlage in die Spezialfinanzierung auf jährlich Fr. 200 (Gemeinde und Region) pro Einwohnerwert beschränkt.

⁶ Einwohnerwert (EW): Gemäss Artikel 36g KGV.

12.1 Bilanz

		1.1.2025	Zuwachs	Abgang	31.12.2025
1	Aktiven	38'486'719.41	80'858'076.82	71'867'466.55	47'477'329.68
10	Finanzvermögen	18'272'272.83	79'984'264.32	70'613'478.55	27'643'058.60
100	Flüssige Mittel u. kurzfrist. Geldanlagen	2'496'672.54	36'639'387.80	36'593'638.52	2'542'421.82
1000	Kasse	15'085.90	36'084.25	32'180.00	18'990.15
10001.01	Kasse	15'085.90	36'084.25	32'180.00	18'990.15
1001	Post	530'190.27	20'582'475.20	20'747'442.98	365'222.49
10010.01	Postcheck 25-2486-9	530'190.27	20'581'764.51	20'746'727.25	365'227.53
10010.02	Postcheck 16-606173-7 (KuKo)		710.69	715.73	-5.04
1002	Bank	1'943'882.12	16'010'828.33	15'803'439.52	2'151'270.93
10020.01	UBS Kto.Krt. 55-607.656.1	1'623'103.59	10'155'083.36	9'903'748.84	1'874'438.11
10020.02	Raiffeisenbank Seeland (Alimente)	244'579.95	216'022.35	345'445.25	115'157.05
10020.03	Raiffeisenbank Seeland (Sozialhilfe)	64'190.76	5'632'354.82	5'553'957.47	142'588.11
10020.04	Raiffeisenbank Seeland (FV)	12'007.82	7'367.80	287.96	19'087.66
1004	Debit- und Kreditkarten	7'514.25	10'000.02	10'576.02	6'938.25
10040.01	Debitkarte GR	3'820.95	5'000.00	6'169.05	2'651.90
10040.02	Debitkarte Schule	3'693.30	5'000.02	4'406.97	4'286.35
101	Forderungen	6'860'360.04	34'782'688.62	34'019'849.28	7'623'199.38
1010	Ford. aus Lieferungen u. Leistungen ggü. Dritten	1'069'273.99	4'234'311.19	4'162'159.96	1'141'425.22
10100.01	Ausstände diverse Debitoren	53'019.56	129'438.23	51'379.38	131'078.41
10100.02	Debitoren wiederkehrende Gebühren	573'238.28	1'024'483.30	877'294.74	720'426.84
10100.03	Hilfskonto manuelle Zahlungen		10'799.55	10'799.55	
10100.04	Debitoren Einmalfakturen	488'947.50	1'079'362.05	1'239'364.55	328'945.00
10100.06	Hilfskonto VESR (HRM2)		1'974'631.59	1'974'631.59	
10100.99	WB Ford./Lief. Gegenüber Dritten	-45'931.35	15'596.47	8'690.15	-39'025.03
1012	Steuerforderungen	3'648'141.40	17'409'270.23	17'302'177.18	3'755'234.45
10120.01	Steuerguthaben NESKO	4'254'058.15	8'946'169.04	8'718'350.14	4'481'877.05
10120.10	Girokonto Kanton	124'083.25	8'463'101.19	8'583'827.04	3'357.40
10120.99	WB auf Forderungen allg. Gemeindesteuern	-730'000.00			-730'000.00
1014	Transferforderungen	1'906'604.59	3'666'414.15	3'094'590.30	2'478'428.44

12.1 Bilanz

		1.1.2025	Zuwachs	Abgang	31.12.2025
10140.01	Lastenausgleich Kanton Bern	1'906'604.59	3'666'414.15	3'094'590.30	2'478'428.44
1015	Interne Kontokorrente	390.50	9'048'812.98	9'039'771.98	9'431.50
10150.01	Durchgangskonto RSD (Prämienverbilligung)		310'431.50	301'000.00	9'431.50
10150.02	Durchgangskonto RSD (Raiffeisenbank Alimente)		559'185.65	559'185.65	
10150.03	Durchgangskonto RSD (Raiffeisenbank Sozialhilfe)	390.50	8'178'485.14	8'178'875.64	
10150.04	Durchgangskonto KuKo		710.69	710.69	
1016	Vorschüsse für vorläuf. Verwaltungsausgaben	1'250.00			1'250.00
10160.01	Vorschuss Kassen Schwimmbad	750.00			750.00
10160.03	Vorschuss Kassenstock Kulturkommission	500.00			500.00
1019	Übrige Forderungen	234'699.56	423'880.07	421'149.86	237'429.77
10190.01	Verrechnungssteuer	4'870.25	4'588.50	4'870.25	4'588.50
10190.03	Umbuchungen ZE/ZA RSD	60.00	115'876.70	115'256.70	680.00
10190.04	Sammelkonto Sozialhilfe RSD	172'536.84	173'275.10	172'536.84	173'275.10
10190.08	Sammelkonto Alimente Gläubiger	14'854.40	20'530.90	15'110.40	20'274.90
10190.09	Durchgangskonto Alimente Inkassohilfe	42'378.07	35'631.72	39'398.52	38'611.27
10191.01	KK Familienausgleichskasse		40'815.75	40'815.75	
10192.80	MWST-Abrechnungskonto		33'161.40	33'161.40	
104	Aktive Rechnungsabgrenzungen	41.25	6.90	-9.25	57.40
1045	Übriger betrieblicher Ertrag	41.25	6.90	-9.25	57.40
10450.01	Aktive RA Übriger betrieblicher Ertrag (SG 41,42,43)	41.25	6.90	-9.25	57.40
107	Finanzanlagen	345'460.00	41'860.00		387'320.00
1070	Aktien und Anteilscheine	345'460.00	41'860.00		387'320.00
10700.01	2300 N-Aktien BKW AG Bern (Nom. CHF 2.50)	345'460.00	41'860.00		387'320.00
108	Sachanlagen FV	8'569'739.00	8'520'321.00		17'090'060.00
1080	Grundstücke FV	8'569'739.00	8'520'321.00		17'090'060.00
10800.01	Grundstücke FV	8'569'739.00	8'520'321.00		17'090'060.00
14	Verwaltungsvermögen	20'214'446.58	873'812.50	1'253'988.00	19'834'271.08
140	Sachanlagen VV	16'525'715.55	494'376.05	1'122'112.30	15'897'979.30

12.1 Bilanz

		1.1.2025	Zuwachs	Abgang	31.12.2025
1400	Grundstücke VV unüberbaut	138'800.00			138'800.00
14000.01	Diverse Grundstücke	138'800.00			138'800.00
1401	Strassen / Verkehrswege	1'752'841.00	1'434.15	68'834.15	1'685'441.00
14010.01	Strassen	2'065'442.33	1'434.15		2'066'876.48
14010.99	WB Strassen	-312'601.33		68'834.15	-381'435.48
1402	Wasserbau	125'677.00	5'510.95	3'050.95	128'137.00
14020.01	Wasserbauten allg. Haushalt	140'196.40	5'510.95		145'707.35
14020.99	WB Wasserbauten allg. Haushalt	-14'519.40		3'050.95	-17'570.35
1403	Tiefbauten	1'329'259.00	101'364.00	25'835.00	1'404'788.00
14030.01	Tiefbauten allg. Haushalt	173'431.65			173'431.65
14030.99	WB Tiefbauten allg. Haushalt	-51'498.65		8'709.00	-60'207.65
14032.01	Tiefbauten Abwasser	1'265'000.15	101'364.00		1'366'364.15
14032.99	WB Tiefbauten Abwasser	-57'674.15		17'126.00	-74'800.15
1404	Hochbauten	12'104'547.00	-32'610.20	646'652.80	11'425'284.00
14040.01	Hochbauten allg. Haushalt	15'542'911.42	-32'610.20		15'510'301.22
14040.99	WB Hochbauten allg. Haushalt	-3'438'364.42		646'652.80	-4'085'017.22
1406	Mobilien VV	228'296.00	49'785.90	43'143.40	234'938.50
14060.01	Mobilien. Maschinen. Fahrzeuge	416'411.85	49'785.90		466'197.75
14060.99	WB Mobilien, Maschinen, Fahrzeuge	-188'115.85		43'143.40	-231'259.25
1407	Anlagen im Bau VV	102'104.55	368'891.25	101'364.00	369'631.80
14070.01	Anlagen in Bau Allg. Haushalt	1'969.85	367'661.95		369'631.80
14072.01	Anlagen in Bau Abwasser	100'134.70	1'229.30	101'364.00	
1409	Übrige Sachanlagen	744'191.00		233'232.00	510'959.00
14090.01	übrige Sachanlagen	191'888.50			191'888.50
14090.99	WB übrige Sachanlagen	-86'645.50		20'249.00	-106'894.50
14099.01	Bestehendes VV allgemeiner Haushalt	2'559'866.00			2'559'866.00
14099.99	WB bestehendes VV allgemeiner Haushalt	-1'920'918.00		212'983.00	-2'133'901.00
142	Immaterielle Anlagen	419'908.20	163'118.30	95'862.90	487'163.60
1420	Software	50'752.00		16'918.00	33'834.00
14200.01	Informatik (Soft- und Hardware)	109'059.25			109'059.25
14200.99	WB Informatik (Soft- und Hardware)	-58'307.25		16'918.00	-75'225.25

12.1 Bilanz

		1.1.2025	Zuwachs	Abgang	31.12.2025
1427	Immaterielle Anlagen in Realisierung	199'870.20	47'679.90	25'151.50	222'398.60
14270.01	Immaterielle Anlagen in Realisierung Allg.HH	127'846.90	3'976.20	25'151.50	106'671.60
14272.01	Immaterielle Anlagen in Realisierung Abwasser	42'301.20	43'703.70		86'004.90
14273.01	Immaterielle Anlagen in Realisierung Abfall	29'722.10			29'722.10
1429	Übrige immaterielle Anlagen	169'286.00	115'438.40	53'793.40	230'931.00
14290.01	übrige immaterielle Anlagen allg. HH	275'915.75	115'438.40		391'354.15
14290.99	WB übrige immaterielle Anlagen	-106'629.75		53'793.40	-160'423.15
144	Darlehen	50'000.00			50'000.00
1446	Darlehen a.priv.Organisationen o.Erwerbszweck	50'000.00			50'000.00
14460.01	Darlehen an FC-Orpund	50'000.00			50'000.00
145	Beteiligungen, Grundkapitalien	239'006.00			239'006.00
1454	Beteilig.an öffentl.Unternehmungen	239'002.00			239'002.00
14540.01	Beteiligungen an öffentlichen Unternehmungen	239'002.00			239'002.00
1455	Beteilig.an privaten Unternehmungen	4.00			4.00
14550.01	Beteiligungen an privaten Unternehmungen	4.00			4.00
146	Investitionsbeiträge	2'979'816.83	216'318.15	36'012.80	3'160'122.18
1462	Invbeitr.an Gemeinden u.Gde.verbände	448'033.00	42'327.80	20'012.80	470'348.00
14622.01	Investitionsbeiträge an Gde und Gde Verb	508'337.44	42'327.80		550'665.24
14622.99	WB Investitionsbeiträge an Gemeinden und Gemeindeverbände	-60'304.44		20'012.80	-80'317.24
1466	Invbeitr.an priv.Org.o.Erwerbszweck	368'000.00		16'000.00	352'000.00
14660.01	Investitionsbeitrag FC Klubhaus	400'000.00			400'000.00
14660.99	WB Investitionsbeiträge an private Organisationen	-32'000.00		16'000.00	-48'000.00
1469	Investitionsbeiträge an Anlagen im Bau	2'163'783.83	173'990.35		2'337'774.18
14692.01	Investitionsbeiträge an Anlagen im Bau Abwasser	2'163'783.83	173'990.35		2'337'774.18

12.1 Bilanz

		1.1.2025	Zuwachs	Abgang	31.12.2025
2	Passiven	38'486'719.41	55'876'642.56	46'886'032.29	47'477'329.68
20	Fremdkapital	18'369'254.28	46'941'098.14	46'157'715.22	19'152'637.20
200	Laufende Verbindlichkeiten	1'160'563.68	36'319'377.74	36'611'943.97	867'997.45
2000	Lauf. Verb.a.Liefer.u.Leist.v.Dritten	1'160'563.68	9'821'133.55	10'113'699.78	867'997.45
20000.01	Kreditoren (FIBU)	1'059'523.85	8'908'980.75	9'126'266.60	842'238.00
20000.02	Kreditoren (manuell)	85'111.98	1'280.00	86'391.98	
20000.03	Debi Vorauszahlungen	7'296.50	6'674.30		13'970.80
20000.04	Sammelkonto Mahngebühren		2'800.00	2'800.00	
20000.05	Kreditor Akonto	8'631.35	3'157.30		11'788.65
20001.01	Ausgleichskasse		423'328.65	423'328.65	
20001.02	Previs		344'369.55	344'369.55	
20001.03	Unfall-Versicherung		30'997.05	30'997.05	
20001.04	SUVA-Prämien		14'068.50	14'068.50	
20001.05	Krankentaggeld-Versicherung		41'199.25	41'199.25	
20001.06	Familienausgleichskasse		44'278.20	44'278.20	
2001	Kontokorrente mit Dritten		190'480.75	190'480.75	
20011.01	Gemeindeverband Feuerwehr Orpund-Safnern		190'480.75	190'480.75	
2002	Steuern		78'920.21	78'920.21	
20022.21	MWST-Umsatzsteuer ER Abwasser		-6.44	-6.44	
20022.31	MWST-Umsatzsteuer ER Abfall		-827.17	-827.17	
20022.80	MWST Abrechnungskonto		79'753.82	79'753.82	
2004	Transfer-Verbindlichkeiten		26'228'843.23	26'228'843.23	
20040.01	Durchgang Saldi Post. Bank. Kasse		11'570'736.70	11'570'736.70	
20040.02	Durchgangskonto Lohn		3'204'353.70	3'204'353.70	
20040.03	Durchgangskonto Kartenzahlungen		43'963.60	43'963.60	
20040.04	Sammelkonto Sozialhilfe RSD		9'379'159.61	9'379'159.61	
20040.05	Vorschuss Sozialhilfe RSD		1'206'060.80	1'206'060.80	
20040.07	Sammelkonto Alimente Schuldner		213'145.40	213'145.40	
20040.08	Sammelkonto Alimente Gläubiger		416'267.50	416'267.50	
20040.09	Durchgangskonto Alimente Inkassohilfe		177'683.67	177'683.67	
20040.11	Durchgang Div. Einnahm./Ausg. Kasse		17'472.25	17'472.25	
201	Kurzfristige Finanzverbindlichkeiten	3'000'000.00	6'500'000.00	6'500'000.00	3'000'000.00

12.1 Bilanz

		1.1.2025	Zuwachs	Abgang	31.12.2025
2010	Verbindlichkeiten ggü.Finanzintermediären	1'000'000.00	3'500'000.00	4'500'000.00	
20101.01	PostFinance, 14.07.2025 - 14.11.2025, 0.59%		1'500'000.00	1'500'000.00	
20101.02	PostFinance, 29.07.2025 - 29.12.2025, 0.59%		1'000'000.00	1'000'000.00	
20101.06	Postfinance, 23.12.2024 - 23.12.2025, 0.95%	1'000'000.00		1'000'000.00	
20101.07	Postfinance, 15.04.2025 - 15.07.2025, 0.65%		1'000'000.00	1'000'000.00	
2014	Kurzfrist.Anteil langfrist.Verbindlichkeiten	2'000'000.00	3'000'000.00	2'000'000.00	3'000'000.00
20144.01	1.67% Postfinance (Rückzahlung per 12.06.2026)		2'000'000.00		2'000'000.00
20144.02	1.89% Postfinance (Rückzahlung per 17.11.2026)		1'000'000.00		1'000'000.00
20144.05	0.69% Postfinance (Rückzahlung per 19.03.2025)	1'000'000.00		1'000'000.00	
20144.06	0.60% Postfinance (Rückzahlung per 17.11.2025)	1'000'000.00		1'000'000.00	
204	Passive Rechnungsabgrenzungen	195'280.45	121'713.70	33'567.55	283'426.60
2040	Personalaufwand	87'600.00	1'900.00	20'500.00	69'000.00
20400.01	Passive RA Personalaufwand (SG 30)	87'600.00	1'900.00	20'500.00	69'000.00
2041	Sach- und übriger Betriebsaufwand	5'215.70		5'215.70	
20410.01	Passive RA Sach- und übrige Betriebsaufwand (SG 31)	5'215.70		5'215.70	
2044	Finanzaufwand / Finanzertrag	102'439.15	11'578.35	7'851.85	106'165.65
20440.01	Passive RA Finanzaufwand/Finanzertrag (SG 34,44)	102'439.15	11'578.35	7'851.85	106'165.65
2045	Übriger betrieblicher Ertrag	25.60	108'235.35		108'260.95
20450.01	Passive RA Übr. Betrieblicher Ertrag (SG 41,42,43)	25.60	108'235.35		108'260.95
206	Langfristige Finanzverbindlichkeiten	14'000'000.00	4'000'000.00	3'000'000.00	15'000'000.00
2064	Darlehen, Schuldscheine	14'000'000.00	4'000'000.00	3'000'000.00	15'000'000.00
20640.03	Postfinance, 12.06.2024 bis 12.06.2026, 1.67%	2'000'000.00		2'000'000.00	
20640.04	Postfinance, 12.06.2024 bis 12.06.2029, 1.69%	2'000'000.00			2'000'000.00
20640.05	Stiftung Auffangeinrichtung BVG, 12.06.2024 12.06.2029, 1.67%	1'000'000.00			1'000'000.00
20640.11	Postfinance, 19.03.2025 - 19.03.2029, 1.27%		1'000'000.00		1'000'000.00
20640.14	SUVA, 19.05.2022 bis 19.05.2027, 1.12%	2'000'000.00			2'000'000.00
20640.15	Postfinance, 17.11.2022 bis 17.11.2026, 1.89%	1'000'000.00		1'000'000.00	
20640.16	Postfinance, 17.11.2022 bis 17.11.2028, 2.10%	2'000'000.00			2'000'000.00
20640.17	Postfinance, 30.06.2023 bis 30.06.2028, 2.38%	2'000'000.00			2'000'000.00

12.1 Bilanz

		1.1.2025	Zuwachs	Abgang	31.12.2025
20640.18	Postfinance, 20.09.2024 bis 20.09.2027, 1.18%	1'000'000.00			1'000'000.00
20640.19	Postfinance, 19.12.2024 bis 19.12.2029, 1.11%	1'000'000.00			1'000'000.00
20640.20	Postfinance 17.11.2025 bis 18.11.2030, 1.01%		1'000'000.00		1'000'000.00
20640.21	Postfinance 23.12.2025 bis 23.12.2030, 1.18%		2'000'000.00		2'000'000.00
209	Verbindlichk.ggü.SF u.Fonds im FK	13'410.15	6.70	12'203.70	1'213.15
2092	Verbindlichk.ggü.Legaten u. Stiftungen o.eig. Rechtspersönlichkeit im FK	13'410.15	6.70	12'203.70	1'213.15
20920.02	Theaterfonds	11'298.05	5.65	11'303.70	
20920.05	Grabunterhalt Nachlass Fuhrer B.	2'112.10	1.05	900.00	1'213.15
29	Eigenkapital	20'117'465.13	8'935'544.42	728'317.07	28'324'692.48
290	Verpfl.(+),Vorschüsse(-)ggü.Spezialfin.	1'253'672.22	14'615.88	92'648.22	1'175'639.88
2900	Spezialfinanzierungen im EK	1'253'672.22	14'615.88	92'648.22	1'175'639.88
29002.01	Spezialfinanzierung Abwasserentsorgung	799'768.78		92'648.22	707'120.56
29003.01	Spezialfinanzierung Abfall	453'903.44	14'615.88		468'519.32
293	Vorfinanzierungen	6'390'818.67	8'849'916.10	79'939.45	15'160'795.32
2930	Vorfinanzierungen	6'390'818.67	8'849'916.10	79'939.45	15'160'795.32
29300.01	Spezialfinanzierung Mehrwertabgabe altrechtlich	111'378.76	363.10		111'741.86
29300.02	Vorfinanzierung Erweiterung Primarschulanlage		8'520'321.00		8'520'321.00
29302.01	Abwasserentsorgung Werterhalt	6'279'439.91	329'232.00	79'939.45	6'528'732.46
294	Reserven	4'591'160.33			4'591'160.33
2940	Finanzpolitische Reserve	4'591'160.33			4'591'160.33
29400.01	Zusätzliche Abschreibungen	4'591'160.33			4'591'160.33
296	Neubewertungsreserve Finanzvermögen	3'785'679.25		555'729.40	3'229'949.85
2960	Neubewertungsreserve Finanzvermögen	3'785'679.25		555'729.40	3'229'949.85
29600.01	Neubewertungsreserve Finanzvermögen	3'334'376.30		555'729.40	2'778'646.90
29601.01	Schwankungsreserve	451'302.95			451'302.95
299	Bilanzüberschuss /-fehlbetrag	4'096'134.66	71'012.44		4'167'147.10

12.1 Bilanz

		1.1.2025	Zuwachs	Abgang	31.12.2025
2990	Jahresergebnis		71'012.44		71'012.44
29900.00	Jahresergebnis		71'012.44		71'012.44
2999	Kumulierte Ergebnisse der Vorjahre	4'096'134.66			4'096'134.66
29990.01	Kumulierte Ergebnisse der Vorjahre	4'096'134.66			4'096'134.66

12.2 Erfolgsrechnung nach Funktionen

		Rechnung 2025		Budget 2025		Rechnung 2024	
		Aufwand	Ertrag	Aufwand	Ertrag	Aufwand	Ertrag
	FUNKTIONALE GLIEDERUNG	28'780'907.34	28'780'907.34	20'193'996.00	20'193'996.00	19'110'976.01	19'110'976.01
0	Allgemeine Verwaltung	1'656'041.57	532'551.87	1'767'240.00	492'080.00	1'550'712.66	523'074.10
	Nettoaufwand		1'123'489.70		1'275'160.00		1'027'638.56
0110	Legislative	35'595.10		43'200.00		54'728.40	
3000.01	Entschädigungen Wahlausschuss	2'820.00		3'600.00		3'540.00	
3053.01	AG-Beiträge an Unfallversicherung	5.95				1.65	
3055.01	AG-Beiträge an Krankentaggeldversicherung	2.30				1.70	
3102.02	Stimmmaterial, Drucksachen, Inserate	6'244.30		10'000.00		12'462.25	
3130.01	Telefon, Porti	5'509.55		6'000.00		8'557.20	
3130.04	Dienstleistungen Dritter	4'162.20		4'000.00		6'935.50	
3132.01	Honorare Fachexperten Allg.HH	14'764.30		15'500.00		15'045.65	
3170.01	Spesenentschädigungen	2'086.50		4'100.00		2'184.45	
3636.01	Mitglieder-/Jahresbeiträge					6'000.00	
0120	Exekutive	166'516.40	1'200.00	163'500.00	1'200.00	156'082.95	1'200.00
3000.02	Entschädigungen, Sitzungsgelder	117'251.75		118'000.00		114'938.50	
3050.01	AG-Beiträge AHV, IV,EO, ALV, Verwaltungsk.	5'749.40		5'400.00		5'123.10	
3053.01	AG-Beiträge an Unfallversicherung	301.05		300.00			
3054.01	AG-Beiträge an Familienausgleichskasse	1'338.35		1'200.00		1'194.10	
3090.01	Aus- und Weiterbildung	3'558.60		6'100.00		2'985.00	
3099.01	Übriger Personalaufwand	495.50				450.00	
3134.01	Sachversicherungsprämien	2'727.65		2'500.00		2'418.50	
3170.01	Spesenentschädigungen	11'517.00				1'186.90	
3170.02	Gemeinderatskredit	23'577.10		30'000.00		27'786.85	
4910.01	Interne Verrechnung von Dienstleistungen		1'200.00		1'200.00		1'200.00
0220	Allgemeine Dienste, übrige	1'359'536.22	457'109.12	1'445'860.00	419'930.00	1'268'534.21	450'924.10
3010.01	Löhne Verwaltungspersonal	875'705.70		872'000.00		836'404.00	
3010.09	Taggelder, Erwerbsersatz	-7'567.20				-2'951.95	
3040.01	Betreuungszulagen	7'438.80		6'200.00		3'374.00	
3049.01	Ortszulagen	240.00		960.00		720.00	
3050.01	AG-Beiträge AHV, IV,EO, ALV, Verwaltungsk.	54'084.25		55'170.00		52'692.90	
3052.01	AG-Beiträge an Pensionskasse	53'692.90		53'400.00		48'552.90	
3053.01	AG-Beiträge an Unfallversicherung	14'450.70		13'100.00		12'737.35	
3054.01	AG-Beiträge an Familienausgleichskasse	12'809.90		14'000.00		12'265.95	
3055.01	AG-Beiträge an Krankentaggeldversicherung	12'528.10		12'500.00		11'856.60	
3090.01	Aus- und Weiterbildung	25'338.85		38'300.00		49'986.75	

12.2 Erfolgsrechnung nach Funktionen

	Rechnung 2025		Budget 2025		Rechnung 2024	
	Aufwand	Ertrag	Aufwand	Ertrag	Aufwand	Ertrag
3091.01	Personalwerbung	189.65	1'000.00		108.10	
3099.01	Übriger Personalaufwand	6'236.91	12'150.00		12'512.95	
3100.01	Büromaterial	10'340.95	10'000.00		12'275.15	
3101.01	Verbrauchsmaterial	2'568.65	2'800.00		179.25	
3101.07	Verbrauchsmaterial Cafeteria (Kaffee, Milch etc.)	1'887.00	3'200.00		2'179.50	
3102.01	Drucksachen, Publikationen	164.15	3'400.00		1'597.15	
3103.01	Fachliteratur, Zeitschriften	797.25	830.00		797.25	
3110.01	Anschaffungen Mobiliar		2'000.00		1'334.25	
3111.01	Anschaffung Maschinen, Geräte	4'387.90	1'000.00			
3113.01	Anschaffung EDV	2'732.90	2'500.00		19.00	
3118.01	Anschaffung Software/Lizenzen	55'992.30	52'080.00		8'986.15	
3130.01	Telefon, Porti	12'770.15	9'000.00		9'689.14	
3130.02	Post- und Bankspesen	5'614.96	7'500.00		3'041.25	
3130.03	Betriebskosten	219.90	2'500.00		216.20	
3130.16	Aktenvernichtung	765.35	960.00		765.40	
3132.01	Honorare Fachexperten Allg.HH	286.25	9'100.00		11'777.20	
3133.01	Informatik-Nutzungsaufwand	117'526.90	180'000.00		104'059.30	
3134.01	Sachversicherungsprämien	5'821.40	5'000.00		4'636.05	
3150.01	Unterhalt Büromobiliar, -maschinen	1'204.35	700.00		150.00	
3151.01	Unterhalt Büromöbel und -geräte	921.40	500.00			
3151.02	Unterhalt Maschinen, Werkzeuge, Fahrzeuge	11'354.00	2'500.00			
3153.01	Unterhalt Informatik (Hardware)		1'000.00			
3161.03	Mieten Geräte und Mobilien	1'119.50	3'600.00		2'239.00	
3170.01	Spesenentschädigungen	5'145.00	5'940.00		5'078.00	
3180.04	Wertberichtigung gefährdete Forderungen				-36.00	
3181.01	Forderungsverluste	20.00			42.52	
3300.60	Planmässige Abschreibungen Mobilien VV	3'941.00	4'000.00		3'942.00	
3320.00	Planmässige Abschreibungen Informatik	8'459.00	8'500.00		8'459.00	
3611.01	Entschädigungen an Kanton	44'846.40	45'000.00		44'946.90	
3612.01	Mitglieder-/Jahresbeiträge	4'871.00	3'150.00		3'271.00	
3636.01	Mitglieder-/Jahresbeiträge	630.00	320.00		630.00	
4260.01	Rückerstattungen Dritter		54'504.02	5'300.00		9'940.60
4260.09	Rückerstatt. Personalbezug Kaffee		1'770.00	2'500.00		1'830.00
4611.02	Entschädigung Registerführung Quellensteuer		453.00	500.00		558.00
4611.07	Entschädigung Registerführung Kirchensteuer		2'131.00	2'500.00		2'167.00
4612.02	Interne Verrechnung von DL zL Abwasser		61'000.00	54'400.00		58'300.00
4612.03	Interne Verrechnung von DL zL Abfall		18'300.00	16'300.00		17'500.00
4900.01	Interne Verrechnung von Material- u. Warenbezüge		702.60	900.00		643.20
4910.01	Interne Verrechnung von Dienstleistungen		313'230.00	268'380.00		354'870.00
4910.02	Interne Verrechnung von Lohnkosten			64'150.00		

12.2 Erfolgsrechnung nach Funktionen

		Rechnung 2025		Budget 2025		Rechnung 2024	
		Aufwand	Ertrag	Aufwand	Ertrag	Aufwand	Ertrag
4930.01	Interne Verrechnung von Betriebs- u. Verwaltungskosten		2'500.00		2'500.00		2'596.80
4950.01	Interne Verrechnung Abschreibungen		2'518.50		2'500.00		2'518.50
0290	Verwaltungsliegenschaften	94'393.85	74'242.75	114'680.00	70'950.00	71'367.10	70'950.00
3010.02	Löhne Reinigungspersonal	14'867.65		16'500.00		14'905.80	
3049.01	Ortszulagen	93.80		270.00		270.00	
3050.01	AG-Beiträge AHV, IV,EO, ALV, Verwaltungsk.	380.95		1'100.00		1'067.10	
3053.01	AG-Beiträge an Unfallversicherung	116.20		360.00		341.85	
3054.01	AG-Beiträge an Familienausgleichskasse	88.25		300.00		247.30	
3055.01	AG-Beiträge an Krankentaggeldversicherung	82.80		150.00		231.40	
3099.01	Übriger Personalaufwand	298.15				294.25	
3101.01	Verbrauchsmaterial					365.80	
3101.02	Reinigungs- und Verbrauchsmaterial			600.00			
3110.01	Anschaffungen Mobiliar			1'000.00			
3120.01	Ver- und Entsorgung	18'133.40		24'920.00		14'570.10	
3120.02	Ver- und Entsorgung Primarschulhaus I	1'529.00					
3130.04	Dienstleistungen Dritter	5'151.60		2'950.00		2'691.65	
3134.01	Sachversicherungsprämien	5'311.20		4'500.00		5'001.15	
3144.01	Unterhalt Hochbauten	30'745.80		40'130.00		17'972.85	
3151.01	Unterhalt Büromöbel und -geräte			500.00		451.85	
3169.01	Mieten und Benützungsgebühren	960.90		2'100.00			
3180.04	Wertberichtigung gefährdete Forderungen	588.75					
3300.40	Planmässige Abschreibungen Hochbauten	5'156.00		7'000.00		5'156.00	
3300.60	Planmässige Abschreibungen Mobilien VV	2'789.40					
3320.00	Planmässige Abschreibungen Informatik			4'900.00			
3900.01	Interne Verrechn.von Material- u. Warenbez.	2'000.00		2'000.00		2'000.00	
3910.01	Interne Verrechnung von Dienstleistungen	6'100.00		5'400.00		5'800.00	
4260.01	Rückerstattungen Dritter		3'292.75				
4470.01	Pacht- und Mietzinse		13'100.00		13'100.00		13'100.00
4920.01	Interne Verrechnung von Raumkosten		57'850.00		57'850.00		57'850.00
1	Öffentliche Ordnung und Sicherheit, Verteidigung	600'336.58	358'830.74	598'804.00	375'800.00	585'947.13	368'141.30
	Nettoaufwand		241'505.84		223'004.00		217'805.83
1110	Polizei	48'180.90	24'949.60	44'274.00	26'000.00	41'669.35	24'222.35
3130.04	Dienstleistungen Dritter	39'845.90		36'400.00		34'032.25	
3612.01	Mitglieder-/Jahresbeiträge	100.00		100.00		100.00	
3631.04	Pauschalierung der Interventionskosten	8'235.00		7'774.00		7'537.10	
4270.01	Bussen		24'949.60		26'000.00		24'222.35

12.2 Erfolgsrechnung nach Funktionen

		Rechnung 2025		Budget 2025		Rechnung 2024	
		Aufwand	Ertrag	Aufwand	Ertrag	Aufwand	Ertrag
1400	Allgemeines Rechtswesen	272'027.03	116'523.69	266'680.00	145'000.00	270'893.35	130'739.10
3100.01	Büromaterial	2'614.35		400.00		1'093.00	
3102.01	Drucksachen, Publikationen	5'169.50		2'500.00		3'060.85	
3130.03	Betriebskosten	460.65		500.00		497.95	
3130.05	Gebühren Präsidialabteilung	26'953.05		30'000.00		27'637.20	
3130.06	Gebühren Bauwesen	22'081.80		28'000.00		23'137.00	
3130.12	Gebühren Einbürgerungen	6'900.00		7'000.00		8'625.00	
3132.01	Honorare Fachexperten Allg.HH	15'427.45		15'000.00		20'408.15	
3180.04	Wertberichtigung gefährdete Forderungen	-1'780.72				-2'917.10	
3181.01	Forderungsverluste	509.10				155.20	
3611.02	Entschädigungen an Kanton amtl. Bewertung	3'651.85		7'300.00		4'416.10	
3910.01	Interne Verrechnung von Dienstleistungen	190'040.00		175'980.00		184'780.00	
4210.02	Gebühren für Amtshandlungen (Präsidialabteilung)		22'131.57		20'000.00		24'030.30
4210.03	Gebühren für Amtshandlungen (Einbürgerungen)		10'050.00		7'000.00		11'450.00
4210.04	Gebühren für Amtshandlungen (Bauwesen)		13'817.85		25'000.00		23'497.40
4260.01	Rückerstattungen Dritter		24'687.12		40'000.00		30'559.45
4260.04	Rückerstattungen Dritter (Bauwesen)		20'210.30		35'000.00		23'037.15
4612.04	Entschädigungen Führung Bauverwaltung		25'626.85		18'000.00		18'164.80
1506	Regionale Feuerwehrorganisation	201'557.45	201'557.45	200'000.00	200'000.00	208'289.85	208'289.85
3130.03	Betriebskosten	116.40		200.00		115.00	
3181.05	Forderungsverluste Wehrdienste	10'960.30		10'000.00		8'859.90	
3612.02	Beitrag GV Feuerwehr Orpund-Safnern	190'480.75		189'800.00		199'314.95	
4200.01	Ersatzabgaben Feuerwehrdienstpflicht		201'557.45		200'000.00		208'289.85
1610	Militärische Verteidigung	4'000.00		4'000.00		4'000.00	
3161.01	Benützungskosten Schiessanlage Moos	4'000.00		4'000.00		4'000.00	
1620	Zivilschutz	70'866.40	15'800.00	79'050.00	4'800.00	57'222.88	4'890.00
3120.01	Ver- und Entsorgung	7'215.55		9'700.00		7'084.55	
3130.01	Telefon, Porti	303.20		300.00		303.00	
3134.01	Sachversicherungsprämien	1'433.85		1'500.00		1'366.90	
3144.01	Unterhalt Hochbauten	18'930.45		21'700.00		6'698.00	
3612.01	Mitglieder-/Jahresbeiträge	42'983.35		45'850.00		41'770.43	
4470.01	Pacht- und Mietzinse		900.00		1'000.00		1'090.00
4631.01	Beiträge vom Kanton		14'900.00		3'800.00		3'800.00
1621	Ziviler Gemeindeführungsstab	3'704.80		4'800.00		3'871.70	
3612.04	Beitrag RFO BASSS	3'704.80		4'800.00		3'871.70	

12.2 Erfolgsrechnung nach Funktionen

		Rechnung 2025		Budget 2025		Rechnung 2024	
		Aufwand	Ertrag	Aufwand	Ertrag	Aufwand	Ertrag
2	Bildung	5'193'452.07	985'011.00	5'406'252.00	1'006'510.00	5'157'935.66	1'023'061.15
	Nettoaufwand		4'208'441.07		4'399'742.00		4'134'874.51
2110	Kindergarten	418'176.03		288'470.00		378'780.42	
3101.01	Verbrauchsmaterial					191.95	
3103.01	Fachliteratur, Zeitschriften			200.00			
3104.01	Schulmaterial und Lehrmittel	13'444.60		15'000.00		13'999.95	
3119.01	Anschaffungen Mobilien	2'790.55		10'200.00		2'420.20	
3130.01	Telefon, Porti			470.00			
3132.01	Honorare Fachexperten Allg.HH			1'600.00			
3159.01	Unterhalt Mobiliar	4'010.50		3'000.00			
3171.01	Exkursionen, Schulreisen und Lager	572.65		3'000.00		2'106.40	
3611.03	Beiträge an Kanton, Anteil Lehrerbesoldungen	207'132.00		164'000.00		234'493.50	
3612.05	Beitrag an GV Bildung Gottstatt	189'225.73		90'000.00		124'568.42	
3900.01	Interne Verrechn.von Material- u. Warenbez.	1'000.00		1'000.00		1'000.00	
2120	Primarstufe	1'087'249.36	14'211.70	1'273'885.00	34'000.00	1'136'623.73	92'823.00
3090.01	Aus- und Weiterbildung	2'787.95		6'600.00		926.80	
3099.01	Übriger Personalaufwand	12'588.40		9'000.00		5'478.15	
3100.01	Büromaterial	19'448.35		21'000.00		26'430.15	
3102.01	Drucksachen, Publikationen			200.00			
3103.01	Fachliteratur, Zeitschriften	7'491.47		6'800.00		5'963.31	
3104.01	Schulmaterial und Lehrmittel	69'587.23		75'000.00		61'916.57	
3104.02	Schulmaterial und Lehrmittel Handarbeiten/Werken	20'661.75		18'000.00		18'638.15	
3113.01	Anschaffung EDV	21'050.80		25'000.00		15'205.30	
3118.01	Anschaffung Software/Lizenzen	28'310.79		28'640.00		19'001.01	
3119.01	Anschaffungen Mobilien	18'884.00		34'135.00		27'347.56	
3130.01	Telefon, Porti	3'492.85		2'840.00		2'893.40	
3132.01	Honorare Fachexperten Allg.HH	22'640.90		29'050.00		17'675.10	
3133.01	Informatik-Nutzungsaufwand	423.50					
3153.01	Unterhalt Informatik (Hardware)			3'800.00		3'806.75	
3159.01	Unterhalt Mobiliar	17'469.15		20'500.00		19'533.80	
3161.03	Mieten Geräte und Mobilien	9'880.90		10'120.00		10'171.05	
3170.01	Spesenentschädigungen	649.20		5'000.00		2'256.70	
3171.01	Exkursionen, Schulreisen und Lager	33'035.05		26'000.00		65'645.00	
3180.04	Wertberichtigung gefährdete Forderungen					142.00	
3300.60	Planmässige Abschreibungen Mobilien VV	7'117.00		7'200.00		7'117.00	
3611.03	Beiträge an Kanton, Anteil Lehrerbesoldungen	637'304.75		658'000.00		635'998.75	
3612.05	Beitrag an GV Bildung Gottstatt	105'802.62		247'000.00		150'357.78	
3632.01	Beiträge an Gemeinden / Gemeindeverbände	48'622.70		40'000.00		40'119.40	

12.2 Erfolgsrechnung nach Funktionen

		Rechnung 2025		Budget 2025		Rechnung 2024	
		Aufwand	Ertrag	Aufwand	Ertrag	Aufwand	Ertrag
4260.01	Rückerstattungen Dritter		2'097.70		10'000.00		2'577.00
4260.10	Elternbeiträge Lager, Schulreisen		11'072.00		11'000.00		26'042.00
4611.01	Rückerstattungen Kanton		42.00		12'000.00		62'404.00
4631.01	Beiträge vom Kanton						800.00
4900.01	Interne Verrechnung von Material- u. Warenbezüge		1'000.00		1'000.00		1'000.00
2130	Sekundarstufe I	1'312'582.90	274'344.00	1'454'650.00	240'000.00	1'298'017.20	274'629.00
3130.01	Telefon, Porti			250.00			
3612.05	Beitrag an GV Bildung Gottstatt	1'216'895.20		1'404'400.00		1'253'637.15	
3632.01	Beiträge an Gemeinden / Gemeindeverbände	95'687.70		50'000.00		44'380.05	
4611.01	Rückerstattungen Kanton		274'344.00		240'000.00		274'629.00
2140	Musikschule	92'553.65		80'000.00		83'906.65	
3632.01	Beiträge an Gemeinden / Gemeindeverbände	92'553.65		80'000.00		83'906.65	
2170	Schulliegenschaften	1'433'406.10	103'184.40	1'501'550.00	109'400.00	1'506'400.75	112'720.55
3000.02	Entschädigungen, Sitzungsgelder					420.00	
3010.01	Löhne Verwaltungspersonal					2'565.10	
3010.02	Löhne Reinigungspersonal	111'897.25		94'500.00		59'548.40	
3010.03	Löhne Hauswarte	197'584.60		179'900.00		243'374.25	
3010.04	Löhne Aufsicht Schwimmbad	29'828.05		29'100.00		26'793.40	
3040.01	Betreuungszulagen	2'327.40		2'200.00		2'160.00	
3049.01	Ortszulagen	3'115.30		3'800.00		3'457.05	
3050.01	AG-Beiträge AHV, IV,EO, ALV, Verwaltungsk.	20'689.25		16'300.00		20'729.55	
3052.01	AG-Beiträge an Pensionskasse	19'560.00		18'500.00		19'732.30	
3053.01	AG-Beiträge an Unfallversicherung	6'188.45		6'500.00		6'652.80	
3054.01	AG-Beiträge an Familienausgleichskasse	4'796.65		5'000.00		4'802.65	
3055.01	AG-Beiträge an Krankentaggeldversicherung	4'755.35		4'400.00		4'628.05	
3090.01	Aus- und Weiterbildung	1'394.90		3'000.00		2'000.00	
3099.01	Übriger Personalaufwand	1'434.40				1'186.35	
3101.02	Reinigungs- und Verbrauchsmaterial	33'889.85		44'000.00		35'000.50	
3102.01	Drucksachen, Publikationen	195.00		200.00		190.00	
3111.01	Anschaffung Maschinen, Geräte	14'900.60		14'300.00		19'866.30	
3112.01	Anschaffung Dienstkleider	219.70		600.00		456.25	
3120.02	Ver- und Entsorgung Primarschulhaus I	48'316.50		85'350.00		60'121.85	
3120.03	Ver- und Entsorgung Primarschulhaus II	68'678.15		130'600.00		88'261.45	
3120.06	Ver- und Entsorgung Tagesschule	6'097.75		5'600.00		5'084.40	
3134.01	Sachversicherungsprämien	20'867.95		18'300.00		19'545.55	
3144.01	Unterhalt Hochbauten	763.25					
3144.02	Unterhalt Primarschulhaus I	44'192.35		40'450.00		58'041.50	

12.2 Erfolgsrechnung nach Funktionen

		Rechnung 2025		Budget 2025		Rechnung 2024	
		Aufwand	Ertrag	Aufwand	Ertrag	Aufwand	Ertrag
3144.03	Unterhalt Primarschulhaus II	48'015.35		32'600.00		51'440.65	
3144.04	Unterhalt Schwimmbad	20'209.90		32'550.00		42'235.05	
3144.05	Unterhalt Tagesschule	11'813.85		17'400.00		19'491.00	
3151.02	Unterhalt Maschinen, Werkzeuge, Fahrzeuge	2'053.60		3'000.00		1'829.40	
3169.01	Mieten und Benützungsgebühren	3'305.30		6'200.00		3'160.00	
3170.01	Spesenentschädigungen	1'061.10				1'180.60	
3180.04	Wertberichtigung gefährdete Forderungen	-175.00				175.00	
3300.30	Planmässige Abschreibungen übrige Tiefbauten	8'709.00		8'800.00		8'709.00	
3300.40	Planmässige Abschreibungen Hochbauten	639'378.80		644'700.00		641'190.20	
3300.60	Planmässige Abschreibungen Mobilien VV	6'227.00		4'200.00		6'227.15	
3300.90	Planmässige Abschreibungen übrige Sachanlagen	16'344.00		16'400.00		16'345.00	
3320.90	Planmässige Abschreibungen übrige immaterielle Anlagen	2'515.50		1'900.00			
3635.01	Verschiedene Beiträge	600.00		600.00		600.00	
3910.01	Interne Verrechnung von Dienstleistungen	31'655.00		30'600.00		29'200.00	
4240.01	Eintritte Schwimmbad		13'166.00		12'000.00		13'944.00
4260.01	Rückerstattungen Dritter		4'258.40		3'000.00		4'426.55
4470.01	Pacht- und Mietzinse		25'240.00		25'000.00		25'240.00
4472.01	Vergütung für Benützung öff. Anlagen		200.00		400.00		450.00
4472.02	Vergütung für Benützung Schwimmbad		51'320.00		60'000.00		59'660.00
4900.01	Interne Verrechnung von Material- u. Warenbezüge		2'000.00		2'000.00		2'000.00
4910.01	Interne Verrechnung von Dienstleistungen		7'000.00		7'000.00		7'000.00
2180	Tagesbetreuung	513'951.56	418'843.45	483'237.00	442'000.00	490'245.09	418'253.65
3010.09	Taggelder, Erwerb ersatz					-16'509.00	
3020.01	Löhne Tagesschulpersonal	365'426.05		331'537.00		356'391.00	
3040.01	Betreuungszulagen	3'329.60		2'000.00		2'028.65	
3049.01	Ortszulagen	1'924.85		1'500.00		2'246.75	
3050.01	AG-Beiträge AHV, IV,EO, ALV, Verwaltungsk.	23'883.35		21'350.00		21'734.70	
3052.01	AG-Beiträge an Pensionskasse	21'363.90		16'000.00		19'947.95	
3053.01	AG-Beiträge an Unfallversicherung	3'886.10		5'000.00		3'552.20	
3054.01	AG-Beiträge an Familienausgleichskasse	5'533.55		5'300.00		5'035.95	
3055.01	AG-Beiträge an Krankentaggeldversicherung	5'229.05		4'700.00		4'720.75	
3090.01	Aus- und Weiterbildung	1'950.00		2'500.00		3'200.00	
3091.01	Personalwerbung			200.00			
3099.01	Übriger Personalaufwand	1'153.40		700.00		2'207.50	
3100.01	Büromaterial	906.10		1'100.00		628.55	
3101.01	Verbrauchsmaterial	3'361.35		3'500.00		2'663.20	
3104.01	Schulmaterial und Lehrmittel	727.95		1'000.00		667.55	
3105.01	Mahlzeiten Mittagstisch	69'012.90		66'400.00		66'435.25	
3111.01	Anschaffung Maschinen, Geräte	32.95		1'000.00		954.60	

12.2 Erfolgsrechnung nach Funktionen

		Rechnung 2025		Budget 2025		Rechnung 2024	
		Aufwand	Ertrag	Aufwand	Ertrag	Aufwand	Ertrag
3119.01	Anschaffungen Mobilien	8'511.65		10'200.00		3'190.55	
3130.01	Telefon, Porti	878.90		1'000.00		993.75	
3130.03	Betriebskosten	432.80		350.00		525.80	
3130.07	Mitglieder-/Verbandsbeiträge	1'338.00		1'300.00		1'244.50	
3132.01	Honorare Fachexperten Allg.HH	521.25				387.40	
3170.01	Spesenentschädigungen	140.65		200.00		190.05	
3171.01	Exkursionen, Schulreisen und Lager	2'024.35		6'400.00		1'211.15	
3180.04	Wertberichtigung gefährdete Forderungen	-11'884.74				5'485.89	
3181.01	Forderungsverluste	4'267.60				1'110.40	
4210.01	Mahngebühren		120.00				20.00
4240.02	Elternbeiträge Betreuung		151'439.20		170'000.00		135'200.20
4240.03	Elternbeiträge Mittagstisch		63'025.40		75'000.00		59'170.40
4260.01	Rückerstattungen Dritter		186.55				274.15
4290.01	Eingang abgeschriebene Forderungen		470.30				692.90
4611.03	Betriebsbeiträge Kanton		196'602.00		190'000.00		215'896.00
4910.02	Interne Verrechnung von Lohnkosten		7'000.00		7'000.00		7'000.00
2190	Schulleitung und Schulverwaltung	74'384.70	1'000.00	69'680.00	1'000.00	64'281.70	1'000.00
3010.01	Löhne Verwaltungspersonal	54'548.70		44'500.00		43'758.10	
3040.01	Betreuungszulagen	792.00		660.00		660.00	
3049.01	Ortszulagen	660.00		600.00		600.00	
3050.01	AG-Beiträge AHV, IV,EO, ALV, Verwaltungsk.	3'451.25		2'890.00		2'878.20	
3052.01	AG-Beiträge an Pensionskasse	3'898.20		3'060.00		3'472.80	
3053.01	AG-Beiträge an Unfallversicherung	681.80		670.00		597.30	
3054.01	AG-Beiträge an Familienausgleichskasse	799.75		710.00		666.80	
3055.01	AG-Beiträge an Krankentaggeldversicherung	753.00		640.00		627.20	
3090.01	Aus- und Weiterbildung					3'500.00	
3099.01	Übriger Personalaufwand	7'242.15		5'300.00		3'979.75	
3100.01	Büromaterial	685.35		1'200.00		2'050.35	
3101.01	Verbrauchsmaterial					205.85	
3110.01	Anschaffungen Mobiliar			500.00			
3113.01	Anschaffung EDV			4'800.00			
3118.01	Anschaffung Software/Lizenzen			180.00			
3130.01	Telefon, Porti	22.50		370.00		275.35	
3130.07	Mitglieder-/Verbandsbeiträge	850.00		1'500.00		810.00	
3133.01	Informatik-Nutzungsaufwand			2'000.00		200.00	
3636.01	Mitglieder-/Jahresbeiträge			100.00			
4910.02	Interne Verrechnung von Lohnkosten		1'000.00		1'000.00		1'000.00
2197	Schulsozialdienst	261'147.77	173'427.45	254'780.00	180'110.00	199'680.12	123'634.95

12.2 Erfolgsrechnung nach Funktionen

		Rechnung 2025		Budget 2025		Rechnung 2024	
		Aufwand	Ertrag	Aufwand	Ertrag	Aufwand	Ertrag
3000.02	Entschädigungen, Sitzungsgelder	138.25		800.00		576.00	
3010.01	Löhne Verwaltungspersonal	183'481.60		180'000.00		133'978.20	
3040.01	Betreuungszulagen	4'644.00		3'900.00		3'090.00	
3050.01	AG-Beiträge AHV, IV,EO, ALV, Verwaltungsk.	12'014.70		11'700.00		8'661.25	
3052.01	AG-Beiträge an Pensionskasse	12'669.00		12'000.00		8'588.70	
3053.01	AG-Beiträge an Unfallversicherung	2'494.10		1'600.00		1'797.65	
3054.01	AG-Beiträge an Familienausgleichskasse	2'784.40		2'900.00		2'006.60	
3055.01	AG-Beiträge an Krankentaggeldversicherung	2'653.85		1'800.00		1'912.90	
3090.01	Aus- und Weiterbildung	9'366.00		10'000.00		6'230.00	
3099.01	Übriger Personalaufwand	534.20		200.00		1'488.60	
3100.01	Büromaterial	170.80		200.00		452.95	
3102.01	Drucksachen, Publikationen	216.95		200.00		250.25	
3104.01	Schulmaterial und Lehrmittel	1'335.17		1'500.00		1'107.92	
3110.01	Anschaffungen Mobiliar	273.00		1'000.00		19.20	
3113.01	Anschaffung EDV					1'529.60	
3118.01	Anschaffung Software/Lizenzen			1'200.00		1'239.90	
3130.01	Telefon, Porti	1'447.90		1'500.00		1'504.45	
3132.01	Honorare Fachexperten Allg.HH	965.00		2'000.00		1'480.00	
3133.01	Informatik-Nutzungsaufwand	15'937.60		9'500.00		15'391.60	
3160.01	Miete und Pacht Liegenschaften	1'800.00		1'800.00		1'800.00	
3170.01	Spesenentschädigungen	2'221.25		1'200.00		574.35	
3636.01	Mitglieder-/Jahresbeiträge			150.00			
3910.01	Interne Verrechnung von Dienstleistungen	6'000.00		9'630.00		6'000.00	
4611.01	Rückerstattungen Kanton		15'102.00		18'300.00		10'761.00
4612.01	Entschädigungen von Gemeinden		158'325.45		161'810.00		112'873.95
3	Kultur, Sport und Freizeit, Kirche	186'645.10	30'582.29	180'600.00	12'100.00	159'349.01	14'458.90
	Nettoaufwand		156'062.81		168'500.00		144'890.11
3220	Konzert und Theater	3'300.00		3'300.00		3'300.00	
3636.01	Mitglieder-/Jahresbeiträge	3'300.00		3'300.00		3'300.00	
3290	Übrige Kultur	87'061.85	22'254.79	92'800.00	4'100.00	91'855.91	6'712.85
3000.02	Entschädigungen, Sitzungsgelder	3'120.00		10'800.00		3'360.00	
3053.01	AG-Beiträge an Unfallversicherung	9.10				8.45	
3055.01	AG-Beiträge an Krankentaggeldversicherung	0.55				9.15	
3099.01	Übriger Personalaufwand	692.90		500.00		341.30	
3102.01	Drucksachen, Publikationen	7'048.10		6'500.00		5'335.55	
3119.01	Anschaffungen Mobilien	2'614.40		1'000.00		11'505.91	
3130.01	Telefon, Porti	295.40				72.40	

12.2 Erfolgsrechnung nach Funktionen

		Rechnung 2025		Budget 2025		Rechnung 2024	
		Aufwand	Ertrag	Aufwand	Ertrag	Aufwand	Ertrag
3130.04	Dienstleistungen Dritter	10'897.75		6'200.00		7'615.60	
3130.08	Bundesfeier			2'300.00		2'297.30	
3130.09	Jungbürgerfeier	3'068.15		3'000.00		1'228.25	
3133.01	Informatik-Nutzungsaufwand			200.00			
3159.02	Unterhalt Mobiliar Kuko			500.00			
3161.03	Mieten Geräte und Mobilien			600.00			
3170.01	Spesenentschädigungen					300.00	
3180.04	Wertberichtigung gefährdete Forderungen	22.50					
3320.90	Planmässige Abschreibungen übrige immaterielle Anlagen			2'500.00			
3612.06	Gemeindeverband Kulturförderung	58'121.00		58'000.00		58'121.00	
3635.01	Verschiedene Beiträge	100.00		200.00		200.00	
3910.01	Interne Verrechnung von Dienstleistungen	1'072.00		500.00		1'461.00	
4260.01	Rückerstattungen Dritter		1'156.85				
4260.11	Rückerstattungen Dritter (übrige Kultur)		1'008.55				
4309.02	Einnahmen Kulturkommission		8'785.69		4'100.00		6'712.85
4501.01	Entnahmen aus Fonds FK		11'303.70				
3320	Massenmedien	12'488.75		13'000.00		11'792.30	
3130.10	Verteilung Nidauer Anzeiger	12'488.75		13'000.00		11'792.30	
3321	Antennen- und Kabelanlagen		5'427.50		6'000.00		5'746.05
4240.04	Benützungsgebühren GAG		5'427.50		6'000.00		5'746.05
3410	Sport	36'624.95		38'000.00		41'458.95	
3635.01	Verschiedene Beiträge	13'624.95		15'000.00		18'458.95	
3660.50	Abschreibungen Investitionsbeiträge an priv. Unternehmen	16'000.00		16'000.00		16'000.00	
3910.01	Interne Verrechnung von Dienstleistungen	7'000.00		7'000.00		7'000.00	
3420	Freizeit	47'169.55	2'900.00	33'500.00	2'000.00	10'941.85	2'000.00
3119.01	Anschaffungen Mobilien	7'995.05					
3130.11	Seniorenausflug	4'400.50		8'500.00		7'754.90	
3300.90	Planmässige Abschreibungen übrige Sachanlagen	3'186.00				3'186.95	
3632.01	Jahresbeitrag Schwimmbad Büren	6'588.00					
3635.01	Verschiedene Beiträge	25'000.00		25'000.00			
4260.01	Rückerstattungen Dritter		2'900.00		2'000.00		2'000.00
4	Gesundheit	12'590.75		10'015.00		9'454.55	
	Nettoaufwand		12'590.75		10'015.00		9'454.55
4210	Ambulante Krankenpflege	100.00		100.00		100.00	

12.2 Erfolgsrechnung nach Funktionen

		Rechnung 2025		Budget 2025		Rechnung 2024	
		Aufwand	Ertrag	Aufwand	Ertrag	Aufwand	Ertrag
3636.01	Mitglieder-/Jahresbeiträge	100.00		100.00		100.00	
4330	Schulgesundheitsdienst	6'904.00		3'015.00		3'287.15	
3010.05	Löhne Schulgesundheitsdienst	2'422.15		1'500.00		2'204.40	
3053.01	AG-Beiträge an Unfallversicherung	4.85		5.00		3.40	
3055.01	AG-Beiträge an Krankentaggeldversicherung	34.65		10.00		24.35	
3110.01	Anschaffungen Mobiliar	3'167.35					
3136.01	Honorare Schularzt	1'275.00		1'500.00		1'055.00	
4331	Schulzahnpflege	5'586.75		6'900.00		6'067.40	
3101.03	Verbrauchsmaterial Schulzahnpflege			400.00			
3136.02	Untersuchungskosten	4'800.00		2'000.00		1'800.00	
3136.03	Honorare Schulzahnarzt	786.75		4'500.00		4'267.40	
5	Soziale Sicherheit	8'999'428.49	6'126'396.24	8'578'830.00	6'204'330.00	8'235'325.54	5'222'779.64
	Nettoaufwand		2'873'032.25		2'374'500.00		3'012'545.90
5310	Alters- u.Hinterlassenenversicherung AHV	82'290.00	49'452.00	72'700.00	46'600.00	78'986.80	50'320.95
3636.01	Mitglieder-/Jahresbeiträge	50.00		50.00		50.00	
3910.01	Interne Verrechnung von Dienstleistungen	73'740.00		64'150.00		70'340.00	
3920.01	Interne Verrechnung von Raumkosten	6'000.00		6'000.00		6'000.00	
3930.01	Interne Verrechnung Betriebs- u.Verwaltungskosten	2'500.00		2'500.00		2'596.80	
4611.04	Kantonsbeitrag Verwaltungskosten		10'960.00		16'000.00		16'721.80
4612.01	Entschädigungen von Gemeinden		38'492.00		30'600.00		33'599.15
5320	Ergänzungsleistungen AHV / IV	733'591.00		777'400.00		761'253.00	
3631.01	Lastenausgleich EL-Renten	733'591.00		777'400.00		761'253.00	
5350	Leistungen an das Alter	24'743.25		24'800.00		26'094.45	
3130.01	Telefon, Porti			500.00		687.50	
3132.01	Honorare Fachexperten Allg.HH	1'664.00				1'232.00	
3632.01	Beiträge an Gemeinden / Gemeindeverbände	22'929.25		24'200.00		24'074.95	
3636.01	Mitglieder-/Jahresbeiträge	150.00		100.00		100.00	
5410	Familienzulagen	7'797.00		13'520.00		11'286.00	
3631.02	Lastenausgleich FamZu	7'797.00		13'520.00		11'286.00	
5430	Alimentenbevorschussung und -inkasso	313'785.40	130'609.35	258'000.00	100'000.00	267'944.40	114'617.35
3130.03	Betriebskosten	7'803.40		8'000.00		10'249.40	
3637.02	Alimentenbevorschussung	305'982.00		250'000.00		257'695.00	

12.2 Erfolgsrechnung nach Funktionen

		Rechnung 2025		Budget 2025		Rechnung 2024	
		Aufwand	Ertrag	Aufwand	Ertrag	Aufwand	Ertrag
4260.05	Rückerstattungen Alimente		121'415.40		95'000.00		108'819.10
4260.07	Rückerstattung Inkassokosten		9'193.95		5'000.00		5'798.25
5444	Offene Kinder- und Jugendarbeit	55'407.40		51'150.00		54'208.45	
3130.01	Telefon, Porti			1'200.00		1'128.00	
3632.01	Beiträge an Gemeinden / Gemeindeverbände	55'407.40		49'950.00		53'080.45	
5450	Leistungen an Familien allgemein	360'604.10	357'071.68	380'100.00	304'000.00	365'333.30	304'033.96
3130.01	Telefon, Porti	36.00					
3180.04	Wertberichtigung gefährdete Forderungen	464.10					
3636.01	Mitglieder-/Jahresbeiträge	100.00		100.00		100.00	
3636.04	Elternbriefe Pro Juventute	305.00				244.00	
3637.04	Betreuungsgutscheine	359'699.00		380'000.00		364'989.30	
4611.09	Anteil Kanton an Betreuungsgutscheine		357'071.68		304'000.00		304'033.96
5451	Spielgruppe	71'578.20	34'988.25	64'200.00	30'000.00	30'276.80	17'273.90
3010.01	Löhne Verwaltungspersonal	48'590.20		32'500.00		15'214.75	
3020.01	Löhne Tagesschulpersonal	1'894.00					
3040.01	Betreuungszulagen	626.35				307.80	
3049.01	Ortszulagen	269.95				120.70	
3050.01	AG-Beiträge AHV, IV,EO, ALV, Verwaltungsk.	3'296.50		2'120.00		992.90	
3053.01	AG-Beiträge an Unfallversicherung	386.85		500.00		146.10	
3054.01	AG-Beiträge an Familienausgleichskasse	763.75		520.00		230.00	
3055.01	AG-Beiträge an Krankentaggeldversicherung	514.85				217.55	
3055.09	Rückerstattung AG-Beiträge Krankentaggeldversicherung			460.00			
3090.01	Aus- und Weiterbildung	3'730.00		5'500.00		2'585.00	
3099.01	Übriger Personalaufwand	380.30		500.00			
3100.01	Büromaterial	389.10		1'000.00			
3102.01	Drucksachen, Publikationen	613.40		2'000.00		164.40	
3104.01	Schulmaterial und Lehrmittel	1'650.15		2'000.00		1'036.10	
3110.01	Anschaffungen Mobiliar	375.30		500.00		458.00	
3130.01	Telefon, Porti			600.00		64.00	
3130.03	Betriebskosten	27.00					
3132.01	Honorare Fachexperten Allg.HH			8'000.00			
3180.04	Wertberichtigung gefährdete Forderungen	-177.00				739.50	
3181.01	Forderungsverluste	247.50					
3910.02	Interne Verrechnung von Lohnkosten	8'000.00		8'000.00		8'000.00	
4260.01	Rückerstattungen Dritter		34'988.25		30'000.00		17'273.90
5458	Tageselternverein	1'000.00		1'000.00		1'000.00	

12.2 Erfolgsrechnung nach Funktionen

		Rechnung 2025		Budget 2025		Rechnung 2024	
		Aufwand	Ertrag	Aufwand	Ertrag	Aufwand	Ertrag
3636.01	Mitglieder-/Jahresbeiträge	1'000.00		1'000.00		1'000.00	
5720	Gesetzliche wirtschaftliche Hilfe	4'102'459.63	1'590'347.64	3'900'000.00	1'210'000.00	3'614'433.48	1'198'900.93
3637.01	Wirtschaftliche Hilfe inkl. KVG/VVG Prämien	4'102'459.63		3'900'000.00		3'614'433.48	
4260.02	Übrige Erträge (ohne Inkassoprivileg)		1'146'724.14		700'000.00		798'283.03
4260.06	Erträge und Rückerstattungen mit Inkassoprivileg		91'547.20		130'000.00		92'439.15
4611.06	Prämienverbilligungen KVG		352'076.30		380'000.00		308'178.75
5790	Sozialbehörde, Sekretariat	332'640.70	139'157.30	180'960.00	158'730.00	208'423.36	123'412.00
3000.02	Entschädigungen, Sitzungsgelder	6'680.00		6'500.00		6'560.00	
3050.01	AG-Beiträge AHV, IV,EO, ALV, Verwaltungsk.	320.00		350.00		320.00	
3053.01	AG-Beiträge an Unfallversicherung			10.00			
3054.01	AG-Beiträge an Familienausgleichskasse	75.00		100.00		75.00	
3090.01	Aus- und Weiterbildung	6'570.00		3'000.00		4'471.80	
3099.01	Übriger Personalaufwand	788.20		500.00		497.75	
3100.01	Büromaterial	2'859.20		7'000.00		4'063.10	
3102.01	Drucksachen, Publikationen			50.00		170.80	
3103.01	Fachliteratur, Zeitschriften	74.00		400.00		414.00	
3110.01	Anschaffungen Mobiliar	3'734.75		1'000.00		3'612.25	
3111.01	Anschaffung Maschinen, Geräte	1'284.35					
3113.01	Anschaffung EDV	3'054.40		500.00		934.65	
3130.01	Telefon, Porti	12'700.70		10'000.00		9'878.80	
3130.02	Post- und Bankspesen	1'039.75		1'000.00		1'113.41	
3132.01	Honorare Fachexperten Allg.HH	112'934.20		5'000.00		13'923.05	
3133.01	Informatik-Nutzungsaufwand	102'784.55		70'000.00		70'677.90	
3134.01	Sachversicherungsprämien	4'874.10		3'800.00		3'831.10	
3161.03	Mieten Geräte und Mobilien	3'493.40		1'500.00		2'296.05	
3170.01	Spesenentschädigungen	200.00		500.00			
3190.01	Schadenersatzleistungen			1'000.00		15'920.00	
3300.60	Planmässige Abschreibungen Mobilien VV	1'932.00		2'000.00		1'932.00	
3320.00	Planmässige Abschreibungen Informatik	8'459.00		8'500.00		8'459.00	
3636.01	Mitglieder-/Jahresbeiträge	3'712.00		3'000.00		4'261.00	
3900.01	Interne Verrechn.von Material- u. Warenbez.	702.60		900.00		643.20	
3920.01	Interne Verrechnung von Raumkosten	51'850.00		51'850.00		51'850.00	
3950.01	Interne Verrechnung von Abschreibungen	2'518.50		2'500.00		2'518.50	
4260.01	Rückerstattungen Dritter						13'428.00
4612.01	Entschädigungen von Gemeinden		133'807.30		55'020.00		70'436.30
4910.01	Interne Verrechnung von Dienstleistungen		5'350.00		9'630.00		5'350.00
4910.02	Interne Verrechnung von Lohnkosten				94'080.00		34'197.70

12.2 Erfolgsrechnung nach Funktionen

		Rechnung 2025		Budget 2025		Rechnung 2024	
		Aufwand	Ertrag	Aufwand	Ertrag	Aufwand	Ertrag
5796	Regionaler Sozialdienst	988'926.26	977'025.93	1'055'000.00	1'055'000.00	989'622.05	989'622.05
3010.01	Löhne Verwaltungspersonal	849'772.70		782'060.00		778'486.90	
3010.09	Taggelder, Erwerbbersatz	-39'983.30					
3040.01	Betreuungszulagen	5'552.60		5'100.00		5'294.80	
3049.01	Ortszulagen	980.00		1'260.00		1'260.00	
3050.01	AG-Beiträge AHV, IV,EO, ALV, Verwaltungsk.	52'537.60		50'800.00		50'133.60	
3052.01	AG-Beiträge an Pensionskasse	64'850.35		61'300.00		57'260.00	
3053.01	AG-Beiträge an Unfallversicherung	10'979.80		9'900.00		10'356.30	
3054.01	AG-Beiträge an Familienausgleichskasse	12'210.30		12'600.00		11'657.85	
3055.01	AG-Beiträge an Krankentaggeldversicherung	11'667.55		10'700.00		11'096.95	
3090.01	Aus- und Weiterbildung	8'360.00		18'000.00		14'189.65	
3091.01	Personalwerbung	702.65		200.00		1'043.15	
3099.01	Übriger Personalaufwand	2'462.81		1'000.00		2'793.50	
3132.01	Honorare Fachexperten Allg.HH					5'147.60	
3132.04	Kosten Vertrauenszahnarzt	2'650.00		4'000.00		1'500.00	
3170.01	Spesenentschädigungen	6'183.20		4'000.00		5'204.05	
3910.02	Interne Verrechnung von Lohnkosten			94'080.00		34'197.70	
4260.01	Rückerstattungen Dritter		1'967.80		5'000.00		614.35
4611.01	Rückerstattungen Kanton		975'058.13		1'050'000.00		989'007.70
5799	Lastenausgleich Sozialhilfe	1'924'605.55	2'847'744.09	1'800'000.00	3'300'000.00	1'826'463.45	2'424'598.50
3611.05	Lastenausgleich Sozialhilfe	1'924'605.55		1'800'000.00		1'826'463.45	
4611.08	Gemeindeanteil Lastenausgleich Sozialhilfe		2'847'744.09		3'300'000.00		2'424'598.50
6	Verkehr	1'001'901.05	302'727.35	1'116'090.00	234'250.00	1'108'130.58	332'216.40
	Nettoaufwand		699'173.70		881'840.00		775'914.18
6150	Gemeindestrassen	623'579.63	223'229.75	736'550.00	184'500.00	759'744.92	274'981.30
3010.02	Löhne Reinigungspersonal	1'068.00		1'800.00		1'800.50	
3010.07	Löhne Werkhof	200'905.55		222'600.00		223'466.85	
3040.01	Betreuungszulagen	3'870.00		3'750.00		3'660.00	
3049.01	Ortszulagen	970.40		1'230.00		1'230.00	
3050.01	AG-Beiträge AHV, IV,EO, ALV, Verwaltungsk.	13'282.80		14'620.00		14'597.70	
3052.01	AG-Beiträge an Pensionskasse	18'637.05		18'200.00		16'992.00	
3053.01	AG-Beiträge an Unfallversicherung	4'069.55		4'300.00		4'829.65	
3054.01	AG-Beiträge an Familienausgleichskasse	3'078.05		30.00		3'382.30	
3055.01	AG-Beiträge an Krankentaggeldversicherung	2'920.45		3'200.00		3'214.30	
3090.01	Aus- und Weiterbildung	400.00		3'600.00		3'054.40	
3099.01	Übriger Personalaufwand	1'204.33				712.45	
3100.01	Büromaterial			500.00			

12.2 Erfolgsrechnung nach Funktionen

		Rechnung 2025		Budget 2025		Rechnung 2024	
		Aufwand	Ertrag	Aufwand	Ertrag	Aufwand	Ertrag
3101.04	Bau- und Unterhaltsmaterial	3'331.75		7'000.00		5'026.20	
3101.05	Treib- und Schmierstoffe	9'940.15		15'000.00		12'385.25	
3101.06	Strassensignale	11'984.65		17'000.00		16'391.30	
3102.01	Drucksachen, Publikationen	66.00				351.20	
3111.02	Anschaffung Maschinen, Werkzeuge, Fahrzeuge	16'316.90		14'200.00		14'873.50	
3112.01	Anschaffung Dienstkleider	1'500.25		1'500.00		1'738.95	
3120.01	Ver- und Entsorgung	32'305.45		26'820.00		26'142.10	
3120.04	Strom Strassenbeleuchtung	11'409.35		10'000.00		11'216.10	
3120.05	Beiträge Strassenentwässerung	29'323.50		29'000.00		29'323.50	
3130.01	Telefon, Porti	958.80		1'000.00		926.40	
3130.04	Dienstleistungen Dritter	450.00					
3132.01	Honorare Fachexperten Allg.HH	3'080.85		5'000.00		44.60	
3132.03	Nachführung Leitungskataster Strassenbeleuchtung	7'538.10		3'000.00		4'321.80	
3133.01	Informatik-Nutzungsaufwand			2'000.00		300.00	
3134.01	Sachversicherungsprämien	6'553.15		9'000.00		13'027.55	
3137.01	MFZ-Steuer/Schwerverkehrsabgabe	3'012.65		5'000.00		384.90	
3141.01	Unterhalt Strassen / Verkehrswege	29'736.15		60'000.00		128'506.00	
3141.02	Strassenmarkierungen	9'062.25		14'500.00		1'599.90	
3141.03	Unterhalt öffentliche Anlagen	15'050.95		32'200.00		25'336.05	
3141.04	Schneeräumung	15'869.30		12'000.00		14'700.35	
3144.01	Unterhalt Hochbauten	2'860.20		2'650.00		1'719.70	
3149.01	Unterhalt Strassenbeleuchtung	21'917.60		9'000.00		8'366.25	
3151.02	Unterhalt Maschinen, Werkzeuge, Fahrzeuge	35'661.70		25'000.00		21'131.90	
3169.01	Mieten und Benützungsgebühren	1'627.45		4'750.00		3'634.20	
3170.01	Spesenentschädigungen	900.00		1'000.00		928.00	
3180.04	Wertberichtigung gefährdete Forderungen	7'218.95				-3'281.78	
3300.10	Planmässige Abschreibungen Strassen	52'050.15		57'500.00		52'013.15	
3300.40	Planmässige Abschreibungen Hochbauten	2'118.00		13'700.00		2'118.00	
3300.60	Planmässige Abschreibungen Mobilien VV	21'137.00		21'200.00		21'138.00	
3320.90	Planmässige Abschreibungen übrige immaterielle Anlagen	14'092.20		9'300.00		10'141.70	
3910.01	Interne Verrechnung von Dienstleistungen	6'100.00		54'400.00		58'300.00	
4260.01	Rückerstattungen Dritter		111'455.55		65'000.00		163'412.45
4470.01	Pacht- und Mietzinse		33'998.00		31'700.00		33'400.00
4472.01	Vergütung für Benützung öff. Anlagen				400.00		
4502.01	Entnahme aus Legaten und Stiftungen		900.00		900.00		900.00
4611.01	Rückerstattungen Kanton		3'760.00		5'000.00		3'760.00
4612.02	Interne Verrechnung von DL zL Abwasser		12'691.00		9'100.00		10'951.00
4612.03	Interne Verrechnung von DL zL Abfall		30'493.00		32'000.00		28'659.00
4631.01	Beiträge vom Kanton		4'824.20		8'000.00		4'978.85
4910.01	Interne Verrechnung von Dienstleistungen		25'108.00		32'400.00		28'920.00

12.2 Erfolgsrechnung nach Funktionen

		Rechnung 2025		Budget 2025		Rechnung 2024	
		Aufwand	Ertrag	Aufwand	Ertrag	Aufwand	Ertrag
6155	Parkplätze	34'247.37	59'513.60	28'360.00	38'200.00	21'368.71	45'731.10
3099.01	Übriger Personalaufwand	237.00					
3130.03	Betriebskosten	53.65					
3130.04	Dienstleistungen Dritter	13'703.22		5'300.00		1'290.71	
3132.01	Honorare Fachexperten Allg.HH			5'000.00			
3160.01	Miete und Pacht Liegenschaften	960.00		960.00		960.00	
3180.04	Wertberichtigung gefährdete Forderungen	-330.00				112.50	
3300.10	Planmässige Abschreibungen Strassen	16'784.00		17'100.00		16'784.00	
3611.01	Entschädigungen an Kanton	2'839.50				2'221.50	
4210.01	Mahngebühren		40.00				
4240.05	Parkplatzgebühren		39'811.90		24'000.00		24'400.00
4240.06	Gebühren Wohnmobilstellplatz		17'792.40		13'000.00		18'735.70
4260.06	Erträge und Rückerstattungen mit Inkassoprivileg						296.30
4260.08	Rückerstattungen Strom/Wasser Stellplätze		1'869.30		1'200.00		2'299.10
6220	Regionalverkehr	1'814.00		1'750.00		1'751.00	
3632.01	Beiträge an Gemeinden / Gemeindeverbände	1'814.00		1'750.00		1'751.00	
6290	Öffentlicher Verkehr	18'667.05	19'984.00	11'000.00	11'550.00	11'376.35	11'504.00
3109.01	Generalabonnemente SBB	18'667.05		11'000.00		11'376.35	
4250.01	Verkäufe Generalabonnemente SBB		19'984.00		11'550.00		11'504.00
6291	Gemeindeanteil Öffentlicher Verkehr	323'593.00		338'430.00		313'889.60	
3631.03	Lastenausgleich öffentlicher Verkehr	323'593.00		338'430.00		313'889.60	
7	Umweltschutz und Raumordnung	1'212'512.60	1'103'633.75	1'246'595.00	1'105'095.00	1'177'798.57	1'069'442.87
	Nettoaufwand		108'878.85		141'500.00		108'355.70
7201	Abwasserentsorgung [Gemeindebetrieb]	766'006.97	766'006.97	784'895.00	784'895.00	737'817.02	737'817.02
3000.02	Entschädigungen, Sitzungsgelder	1'350.00		1'400.00		1'782.00	
3100.21	Büromaterial Abwasser			200.00			
3130.03	Betriebskosten	34.00		100.00		15.70	
3130.21	Telefon, Porti Abwasser	334.60		500.00		381.40	
3132.21	Honorare Fachexperten Abwasser	857.75		1'000.00		1'052.90	
3132.22	Nachführung Leitungskataster	11'362.70		15'000.00		16'283.40	
3137.03	Unternehmerabgaben Radio und Fernsehen	160.00		160.00		235.00	
3143.21	Unterhalt Kanalisation	34'723.15		49'000.00		31'389.50	
3143.22	Unterhalt Vorfluter	16'543.30		15'000.00		481.05	
3180.04	Wertberichtigung gefährdete Forderungen	395.85				-14'891.07	

12.2 Erfolgsrechnung nach Funktionen

		Rechnung 2025		Budget 2025		Rechnung 2024	
		Aufwand	Ertrag	Aufwand	Ertrag	Aufwand	Ertrag
3181.21	Tatsächlich Forderungsverluste Abwasser	-12.38				4.14	
3300.32	Planmässige Abschreibungen Tiefbauten Abwasser	17'126.00		15'900.00		15'859.00	
3320.90	Planmässige Abschreibungen übrige immaterielle Anlagen			5'000.00			
3510.10	Einlagen in SF WE (Wiederbeschaffungswert)	318'582.00		290'000.00		305'520.00	
3510.50	Einlagen in SF WE (Anschlussgebühren)	10'650.00		40'000.00		27'736.00	
3612.07	Interne Verrechnung von DL zG Verwaltung	61'000.00		54'400.00		58'300.00	
3612.08	Interne Verrechnung von DL zG Werkhof	12'691.00		9'100.00		10'951.00	
3632.21	Betriebsbeitrag an ARO	268'662.00		272'535.00		271'170.00	
3660.22	Abschreibungen Investitionsbeiträge Abwasser	11'547.00		15'600.00		11'547.00	
4210.01	Mahngebühren		200.00		220.00		40.00
4240.21	Benützungsgebühren		550'063.60		560'000.00		548'632.50
4240.24	Reinigungsbeitrag Vorfluter		8'682.50		2'000.00		3'321.25
4240.50	Anschlussgebühren		10'650.00		40'000.00		27'736.00
4260.21	Rückerstattungen Dritter Abwasser		13'333.20		200.00		102.50
4409.01	Interne Verrechnung von Zinsen Abwasser		10'490.00		9'000.00		7'375.91
4510.01	Entnahme aus SF WE (Wiederbeschaffungswert)		79'939.45		75'000.00		59'276.55
9011.01	Abschluss SF Abwasser, Aufwandüberschuss		92'648.22		98'475.00		91'332.31
7301	Abfall [Gemeindebetrieb]	337'263.68	337'263.68	320'200.00	320'200.00	331'388.00	331'388.00
3101.31	Verbrauchsmaterial Kehricht	17'968.25		12'800.00		10'576.20	
3102.31	Drucksachen, Publikationen Abfall	1'782.30		500.00		3'210.20	
3110.31	Anschaffung Mobiliar Abfall	9'010.55		11'300.00		7'809.55	
3130.01	Telefon, Porti					50.45	
3130.03	Betriebskosten	8'679.15		8'000.00		6'672.60	
3130.31	Telefon, Porti Abfall	1'692.25		1'000.00		1'877.55	
3130.32	Transport/Verwertung Kehricht	100'530.85		117'000.00		99'301.25	
3130.33	Transport/Verwertung Grüngut	122'989.30		110'000.00		126'038.15	
3151.31	Unterhalt Mobiliar			200.00		51.85	
3180.04	Wertberichtigung gefährdete Forderungen	-974.01				-4'058.18	
3181.31	Tatsächliche Forderungsverluste Abfall	12'176.16		6'000.00		7'802.50	
3612.07	Interne Verrechnung von DL zG Verwaltung	18'300.00		16'300.00		17'500.00	
3612.08	Interne Verrechnung von DL zG Werkhof	30'493.00		32'000.00		28'659.00	
4210.01	Mahngebühren		2'080.00		1'500.00		1'620.00
4240.31	Kehrichtgebühren		287'900.99		270'000.00		285'247.90
4250.31	Verkauf Container-Vignetten		23'267.40		25'000.00		21'486.85
4260.31	Rückerstattungen Dritter Abfall		20'511.49		22'000.00		20'131.54
4290.31	Eingang abgeschriebene Forderungen		456.05				385.15
4409.02	Interne Verrechnung von Zinsen Abfall		1'383.75				852.56
4612.06	Interne Verrechnung MAT zL Hundetoiletten		1'664.00		1'700.00		1'664.00
9010.02	Abschluss SF Abfall, Ertragsüberschuss	14'615.88		5'100.00		25'896.88	

12.2 Erfolgsrechnung nach Funktionen

		Rechnung 2025		Budget 2025		Rechnung 2024	
		Aufwand	Ertrag	Aufwand	Ertrag	Aufwand	Ertrag
7410	Gewässerverbauungen	35'402.90		34'700.00		26'162.05	
3132.01	Honorare Fachexperten Allg.HH			10'000.00			
3300.20	Planmässige Abschreibungen Wasserbau VV	3'050.95		3'000.00		2'922.35	
3320.90	Planmässige Abschreibungen übrige immaterielle Anlagen	22'343.95		10'700.00		9'246.70	
3632.02	Gemeindeanteil UH-Kosten JGK	10'008.00		11'000.00		13'993.00	
7500	Arten- und Landschaftsschutz	5'544.15		11'200.00		8'654.15	
3010.01	Löhne Verwaltungspersonal	1'527.15					
3101.01	Verbrauchsmaterial			200.00			
3130.04	Dienstleistungen Dritter	989.00		1'000.00		2'126.50	
3140.01	Unterhalt an Grundstücken			1'000.00		100.00	
3300.90	Planmässige Abschreibungen übrige Sachanlagen	719.00		2'300.00		718.65	
3910.01	Interne Verrechnung von Dienstleistungen	2'309.00		6'700.00		5'709.00	
7690	Bekämpfung von Umweltverschmutz.			200.00		200.00	
3130.07	Mitglieder-/Verbandsbeiträge			200.00		200.00	
7716	Regionale Friedhoforganisation	32'246.85		44'800.00		36'094.50	
3010.08	Entschädigungen für Bestattungen	1'100.00		1'100.00		1'100.00	
3130.14	Bestattungskosten	4'732.55		10'000.00		9'543.45	
3632.01	Beiträge an Gemeinden / Gemeindeverbände	2'608.50		15'800.00		9'352.05	
3660.20	Abschreibungen Investitionsbeiträge an Gden			1'900.00			
3660.22	Abschreibungen Investitionsbeiträge Abwasser	8'465.80					
3910.01	Interne Verrechnung von Dienstleistungen	15'340.00		16'000.00		16'099.00	
7790	Umweltschutz	9'838.00		13'100.00		9'837.05	
3320.90	Planmässige Abschreibungen übrige immaterielle Anlagen	9'838.00		13'100.00		9'837.05	
7792	Hundetoiletten	9'381.75		12'900.00		16'252.95	
3101.01	Verbrauchsmaterial	1'285.75		4'000.00		7'737.95	
3102.01	Drucksachen, Publikationen			200.00			
3612.10	Interne Verrechnung MAT zG Abfall	1'664.00		1'700.00		1'664.00	
3910.01	Interne Verrechnung von Dienstleistungen	6'432.00		7'000.00		6'851.00	
7900	Raumordnung allgemein	7'411.30	363.10	16'100.00		924.85	237.85
3102.01	Drucksachen, Publikationen			200.00			
3132.01	Honorare Fachexperten Allg.HH	2'044.45		7'000.00			
3320.90	Planmässige Abschreibungen übrige immaterielle Anlagen	5'003.75		8'900.00		687.00	
3893.01	Einlage in SF Mehrwertabgabe	363.10				237.85	

12.2 Erfolgsrechnung nach Funktionen

		Rechnung 2025		Budget 2025		Rechnung 2024	
		Aufwand	Ertrag	Aufwand	Ertrag	Aufwand	Ertrag
4940.01	Interne Verrechnung kalk. Zinsen		363.10				237.85
7906	Regionale Planungsgruppen	9'417.00		8'500.00		10'468.00	
3632.01	Beiträge an Gemeinden / Gemeindeverbände	180.00				1'600.00	
3634.01	Beitrag Verein Seeland Biel.Bienne	9'237.00		8'500.00		8'868.00	
8	Volkswirtschaft	12'700.45	110'259.15	12'110.00	110'000.00	13'172.40	105'769.20
	Nettoertrag	97'558.70		97'890.00		92'596.80	
8110	Verwaltung, Vollzug und Kontrolle	1'177.25		1'490.00		1'808.20	
3000.02	Entschädigungen, Sitzungsgelder					60.00	
3000.05	Entschädigungen Ackerbauleiter	534.35		600.00		1'003.45	
3010.01	Löhne Verwaltungspersonal			120.00			
3053.01	AG-Beiträge an Unfallversicherung			10.00		3.55	
3055.01	AG-Beiträge an Krankentaggeldversicherung			10.00		8.50	
3170.01	Spesenentschädigungen			100.00		89.80	
3636.01	Mitglieder-/Jahresbeiträge	642.90		650.00		642.90	
8300	Jagd und Fischerei	4'300.00		4'000.00		4'420.00	
3636.01	Mitglieder-/Jahresbeiträge	4'300.00		4'000.00		4'420.00	
8406	Regionaler Tourismus	3'185.00		2'800.00		3'058.00	
3634.01	Beitrag Verein Seeland Biel.Bienne	3'185.00		2'800.00		3'058.00	
8506	Regionale Wirtschaftsförderung	3'185.00		3'000.00		3'058.00	
3634.01	Beitrag Verein Seeland Biel.Bienne	3'185.00		3'000.00		3'058.00	
8710	Elektrizität allgemein		110'259.15		110'000.00		105'769.20
4120.01	Konzessionsgebühr BKW AG		110'259.15		110'000.00		105'769.20
8790	Energie allgemein	853.20		820.00		828.20	
3130.07	Mitglieder-/Verbandsbeiträge	216.20		220.00		216.20	
3634.01	Beitrag Verein Seeland Biel.Bienne	637.00		600.00		612.00	
9	Finanzen und Steuern	9'905'298.68	19'230'914.95	1'277'460.00	10'653'831.00	1'113'149.91	10'452'032.45
	Nettoertrag	9'325'616.27		9'376'371.00		9'338'882.54	
9100	Allgemeine Gemeindesteuern	181'180.40	7'533'763.64	155'000.00	7'500'500.00	-4'327.80	7'501'349.30
3180.01	Wertberichtigung gefährdete Steuerguthaben					-160'000.00	
3181.01	Forderungsverluste	181'180.40		155'000.00		155'672.20	

12.2 Erfolgsrechnung nach Funktionen

		Rechnung 2025		Budget 2025		Rechnung 2024	
		Aufwand	Ertrag	Aufwand	Ertrag	Aufwand	Ertrag
4000.01	Einkommenssteuern NP		6'367'402.35		6'350'000.00		6'109'656.85
4000.20	Nachsteuern und Bussen NP		11'953.65		25'000.00		35'555.35
4000.40	Aktive Steuerauscheidungen Einkommen		185'376.60		227'000.00		192'405.45
4000.50	Passive Steuerauscheidungen Einkommen		-189'412.40		-151'100.00		-115'935.55
4000.60	Pauschale Steueranrechnung NP		-1'810.25		-1'800.00		-2'097.50
4001.01	Vermögenssteuern NP		635'447.95		530'000.00		494'543.65
4001.40	Aktive Steuerauscheidungen Vermögen		55'747.05		60'000.00		46'299.70
4001.50	Passive Steuerauscheidungen Vermögen		-38'792.75		-44'500.00		-41'705.45
4002.01	Quellensteuern NP		233'299.80		189'000.00		191'885.60
4002.10	Quellensteuern aus BGSA		2'068.35		1'000.00		1'770.55
4010.01	Gewinnsteuern JP		188'474.35		200'000.00		531'032.05
4010.40	Aktive Steuerauscheidung Gewinnsteuern		90'782.35		54'800.00		121'993.95
4010.50	Passive Steuerauscheidungen Gewinnsteuern		-31'840.80		-12'900.00		-85'722.25
4011.01	Kapitalsteuern JP		2'392.20		500.00		1'686.15
4011.40	Aktive Steuerauscheidungen Kapitalsteuern		2'090.05		13'600.00		2'055.40
4011.50	Passive Steuerauscheidung Kapitalsteuern		-46.85		-100.00		-23.05
4029.01	Eingang abgeschriebene Steuern		20'631.99		60'000.00		17'948.40
9101	Sondersteuern	1'400.30	563'775.75		450'000.00	6'576.00	540'453.85
3181.02	Forderungsverluste Sondersteuern	1'400.30				6'576.00	
4022.01	Grundstückgewinnsteuern		284'725.65		250'000.00		295'014.35
4022.10	Sonderveranlagungen		278'456.30		200'000.00		245'083.15
4029.01	Eingang abgeschriebene Steuern		593.80				356.35
9102	Liegenschaftssteuern	128.20	571'477.35		650'000.00	128.05	572'020.40
3181.01	Forderungsverluste	128.20				128.05	
4021.01	Liegenschaftssteuern		571'477.35		650'000.00		572'020.40
9103	Hundetaxe	1'477.25	21'858.45	1'700.00	21'400.00	1'128.40	22'224.00
3130.01	Telefon, Porti			200.00			
3130.03	Betriebskosten	652.25		1'500.00		578.40	
3180.04	Wertberichtigung gefährdete Forderungen	-275.00				-450.00	
3181.01	Forderungsverluste	1'100.00				900.00	
3181.03	Forderungsverluste Hundetaxe					100.00	
4033.01	Hundetaxe		21'400.00		21'200.00		22'100.00
4210.01	Mahngebühren		20.00		100.00		40.00
4210.03	Gebühren für Amtshandlungen (Einbürgerungen)		200.00				20.00
4260.01	Rückerstattungen Dritter		238.45		100.00		64.00
9300	Finanz- und Lastenausgleich	599'741.00	1'301'670.00	615'160.00	1'192'700.00	600'031.00	1'092'733.00

12.2 Erfolgsrechnung nach Funktionen

		Rechnung 2025		Budget 2025		Rechnung 2024	
		Aufwand	Ertrag	Aufwand	Ertrag	Aufwand	Ertrag
3621.60	Lastenausgleich Neue Aufgabenteilung	599'741.00		615'160.00		600'031.00	
4621.50	Mindestausstattung		276'330.00		214'700.00		177'477.00
4621.60	Soziodemografischer Zuschuss		75'696.00		68'000.00		70'774.00
4622.70	Disparitätenabbau Gemeinden		949'644.00		910'000.00		844'482.00
9500	Ertragsanteile, übrige		19'430.35		50'000.00		76'926.90
4024.01	Erbschafts- und Schenkungssteuern		2'034.90		40'000.00		63'525.30
4600.01	Ertragsanteile an Direkter Bundessteuer		17'395.45		10'000.00		13'401.60
9610	Zinsen	302'520.09	86'417.91	282'200.00	73'000.00	241'420.33	71'961.40
3181.01	Forderungsverluste	6'884.90		5'000.00		4'366.30	
3400.01	Verzugszins	2'410.44		200.00		257.50	
3401.01	Verzinsung kurzfristige Schulden	16'806.25		15'000.00		19'048.61	
3406.01	Zinsen auf mittel-/lanfristigen Schulden	256'075.80		253'000.00		203'269.45	
3409.01	Interne Verrechnung Zinsen Abwasser	10'490.00		9'000.00		7'375.91	
3409.02	Interne Verrechnung Zinsen Abfall	1'383.75				852.56	
3409.03	Interne Verrechnung Zinsen Sonderrechnungen	6.70				21.40	
3420.01	Kapitalbeschaffung und -verwaltung					810.75	
3499.01	Vergütungszins (NESKO)	8'099.15				5'180.00	
3940.01	Interne Verrechnung kalk. Zinsen	363.10				237.85	
4401.01	Verzugszinsen		73'307.91		60'000.00		57'263.60
4407.01	Zinsen auf Anlagen Finanzvermögen		13'110.00		13'000.00		7'820.00
4409.03	Ertrag aus Negativzinsen Darlehen						5'000.00
4470.01	Pacht- und Mietzinse						4'600.00
4499.01	Übriger Finanzertrag						-2'722.20
9630	Liegenschaften des Finanzvermögens	8'534'856.00	8'534'932.10	10'400.00	14'729.00	7'011.45	15'495.10
3132.01	Honorare Fachexperten Allg.HH	8'435.00		5'000.00			
3137.04	Liegenschaftssteuern					25.90	
3180.04	Wertberichtigung gefährdete Forderungen					1'185.55	
3510.01	Einlagen in SF Vorfinanzierung Erweiterung Prim.	8'520'321.00					
3910.01	Interne Verrechnung von Dienstleistungen	6'100.00		5'400.00		5'800.00	
4430.01	Mietzinse Liegenschaften Finanzvermögen		1'200.00		1'200.00		1'200.00
4430.02	Mietzinse Römerareal		10'071.10		11'550.00		11'571.10
4430.03	Pachtzinse Liegenschaften Finanzvermögen		3'275.00		1'979.00		2'659.00
4439.01	Rückerstattungen Dritter		65.00				65.00
4443.01	Marktwertanpassungen LG FV		8'520'321.00				
9690	Finanzvermögen		41'860.00			96.00	1'610.00
3499.03	übriger Finanzaufwand					96.00	

12.2 Erfolgsrechnung nach Funktionen

		Rechnung 2025		Budget 2025		Rechnung 2024	
		Aufwand	Ertrag	Aufwand	Ertrag	Aufwand	Ertrag
4440.01	Wertberichtigung Wertschriften		41'860.00				1'610.00
9710	Rückverteilung aus CO2-Abgabe				1'200.00		1'529.10
4699.10	Rückverteilung CO2-Abgabe				1'200.00		1'529.10
9900	Nicht aufgeteilte Posten					48'104.48	
3894.01	Einlagen in finanzpolitische Reserven					48'104.48	
9901	Abschreibungen bestehendes Verwaltungsvermögen	212'983.00		213'000.00		212'982.00	
3300.99	Planmässige Abschreibungen bestehendes Verwaltungsvermögen	212'983.00		213'000.00		212'982.00	
9950	Neutrale Aufwendungen und Erträge		555'729.40		555'750.00		555'729.40
4896.01	Entnahme aus Neubewertungsreserve		555'729.40		555'750.00		555'729.40
9990	Abschluss	71'012.44			144'552.00		
9000.01	Ertragsüberschuss Erfolgsrechnung	71'012.44					
9001.01	Aufwandüberschuss Erfolgsrechnung				144'552.00		

12.3 Erfolgsrechnung nach Sachgruppen

		Rechnung 2025		Budget 2025		Rechnung 2024	
		Aufwand	Ertrag	Aufwand	Ertrag	Aufwand	Ertrag
	Erfolgsrechnung	28'780'907.34	28'780'907.34	20'193'996.00	20'193'996.00	19'110'976.01	19'110'976.01
3	Aufwand	28'695'279.02		20'188'896.00		19'085'079.13	
30	Personalaufwand	3'675'251.90		3'580'442.00		3'484'093.40	
300	Behörden und Kommissionen	131'894.35		141'700.00		132'239.95	
3000	Löhne, Tag- und Sitzungsgelder an Behörden und Kom..	131'894.35		141'700.00		132'239.95	
3000.01	Entschädigungen Wahlausschuss	2'820.00		3'600.00		3'540.00	
3000.02	Entschädigungen, Sitzungsgelder	128'540.00		137'500.00		127'696.50	
3000.05	Entschädigungen Ackerbauleiter	534.35		600.00		1'003.45	
301	Löhne des Verwaltungs- und Betriebspersonals	2'525'748.80		2'458'180.00		2'364'139.70	
3010	Löhne des Verwaltungs- und Betriebspersonals	2'525'748.80		2'458'180.00		2'364'139.70	
3010.01	Löhne Verwaltungspersonal	2'013'626.05		1'911'180.00		1'810'407.05	
3010.02	Löhne Reinigungspersonal	127'832.90		112'800.00		76'254.70	
3010.03	Löhne Hauswarte	197'584.60		179'900.00		243'374.25	
3010.04	Löhne Aufsicht Schwimmbad	29'828.05		29'100.00		26'793.40	
3010.05	Löhne Schulgesundheitsdienst	2'422.15		1'500.00		2'204.40	
3010.07	Löhne Werkhof	200'905.55		222'600.00		223'466.85	
3010.08	Entschädigungen für Bestattungen	1'100.00		1'100.00		1'100.00	
3010.09	Taggelder, Erwerbssersatz	-47'550.50				-19'460.95	
302	Löhne der Lehrkräfte	367'320.05		331'537.00		356'391.00	
3020	Löhne der Lehrkräfte	367'320.05		331'537.00		356'391.00	
3020.01	Löhne Tagesschulpersonal	367'320.05		331'537.00		356'391.00	
304	Zulagen	36'835.05		33'430.00		30'479.75	
3040	Kinder- und Ausbildungszulagen	28'580.75		23'810.00		20'575.25	
3040.01	Betreuungszulagen	28'580.75		23'810.00		20'575.25	
3049	Übrige Zulagen	8'254.30		9'620.00		9'904.50	
3049.01	Ortszulagen	8'254.30		9'620.00		9'904.50	
305	Arbeitgeberbeiträge	513'356.40		487'745.00		474'619.80	

12.3 Erfolgsrechnung nach Sachgruppen

		Rechnung 2025		Budget 2025		Rechnung 2024	
		Aufwand	Ertrag	Aufwand	Ertrag	Aufwand	Ertrag
3050	AG-Beitr.AHV,IV,EO,ALV,Verwaltungskosten	189'690.05		181'800.00		178'931.00	
3050.01	AG-Beiträge AHV, IV,EO, ALV, Verwaltungsk.	189'690.05		181'800.00		178'931.00	
3052	AG-Beiträge an Pensionskassen	194'671.40		182'460.00		174'546.65	
3052.01	AG-Beiträge an Pensionskasse	194'671.40		182'460.00		174'546.65	
3053	AG-Beiträge an Unfallversicherungen	43'574.50		42'255.00		41'028.25	
3053.01	AG-Beiträge an Unfallversicherung	43'574.50		42'255.00		41'028.25	
3054	AG-Beiträge an Familienausgleichskasse	44'277.95		42'660.00		41'564.50	
3054.01	AG-Beiträge an Familienausgleichskasse	44'277.95		42'660.00		41'564.50	
3055	AG-Beiträge an Krankentaggeldvers.	41'142.50		38'570.00		38'549.40	
3055.01	AG-Beiträge an Krankentaggeldversicherung	41'142.50		38'110.00		38'549.40	
3055.09	Rückerstattung AG-Beiträge Krankentaggeldversicherung			460.00			
309	Übriger Personalaufwand	100'097.25		127'850.00		126'223.20	
3090	Aus- und Weiterbildung des Personals	63'456.30		96'600.00		93'129.40	
3090.01	Aus- und Weiterbildung	63'456.30		96'600.00		93'129.40	
3091	Personalwerbung	892.30		1'400.00		1'151.25	
3091.01	Personalwerbung	892.30		1'400.00		1'151.25	
3099	Übriger Personalaufwand	35'748.65		29'850.00		31'942.55	
3099.01	Übriger Personalaufwand	35'748.65		29'850.00		31'942.55	
31	Sach- und übriger Betriebsaufwand	2'447'814.05		2'577'875.00		2'152'501.76	
310	Material- und Warenaufwand	348'580.82		377'180.00		349'041.25	
3100	Büromaterial	37'414.20		42'600.00		46'993.25	
3100.01	Büromaterial	37'414.20		42'400.00		46'993.25	
3100.21	Büromaterial Abwasser			200.00			
3101	Betriebs-, Verbrauchsmaterial	86'217.40		110'500.00		92'902.95	
3101.01	Verbrauchsmaterial	7'215.75		10'500.00		11'344.00	
3101.02	Reinigungs- und Verbrauchsmaterial	33'889.85		44'600.00		35'000.50	
3101.03	Verbrauchsmaterial Schulzahnpflege			400.00			

12.3 Erfolgsrechnung nach Sachgruppen

		Rechnung 2025		Budget 2025		Rechnung 2024	
		Aufwand	Ertrag	Aufwand	Ertrag	Aufwand	Ertrag
3101.04	Bau- und Unterhaltsmaterial	3'331.75		7'000.00		5'026.20	
3101.05	Treib- und Schmierstoffe	9'940.15		15'000.00		12'385.25	
3101.06	Strassensignale	11'984.65		17'000.00		16'391.30	
3101.07	Verbrauchsmaterial Cafeteria (Kaffee, Milch etc.)	1'887.00		3'200.00		2'179.50	
3101.31	Verbrauchsmaterial Kehrlicht	17'968.25		12'800.00		10'576.20	
3102	Drucksachen, Publikationen	21'499.70		25'950.00		26'792.65	
3102.01	Drucksachen, Publikationen	13'473.10		15'450.00		11'120.20	
3102.02	Stimmmaterial, Drucksachen, Inserate	6'244.30		10'000.00		12'462.25	
3102.31	Drucksachen, Publikationen Abfall	1'782.30		500.00		3'210.20	
3103	Fachliteratur, Zeitschriften	8'362.72		8'230.00		7'174.56	
3103.01	Fachliteratur, Zeitschriften	8'362.72		8'230.00		7'174.56	
3104	Lehrmittel	107'406.85		112'500.00		97'366.24	
3104.01	Schulmaterial und Lehrmittel	86'745.10		94'500.00		78'728.09	
3104.02	Schulmaterial und Lehrmittel Handarbeiten/Werken	20'661.75		18'000.00		18'638.15	
3105	Lebensmittel	69'012.90		66'400.00		66'435.25	
3105.01	Mahlzeiten Mittagstisch	69'012.90		66'400.00		66'435.25	
3109	Übriger Material- und Warenaufwand	18'667.05		11'000.00		11'376.35	
3109.01	Generalabonnemente SBB	18'667.05		11'000.00		11'376.35	
311	Nicht aktivierbare Anlagen	207'140.44		220'335.00		142'502.68	
3110	Büromöbel und Geräte	16'560.95		17'300.00		13'233.25	
3110.01	Anschaffungen Mobiliar	7'550.40		6'000.00		5'423.70	
3110.31	Anschaffung Mobiliar Abfall	9'010.55		11'300.00		7'809.55	
3111	Maschinen, Geräte und Fahrzeuge	36'922.70		30'500.00		35'694.40	
3111.01	Anschaffung Maschinen, Geräte	20'605.80		16'300.00		20'820.90	
3111.02	Anschaffung Maschinen, Werkzeuge, Fahrzeuge	16'316.90		14'200.00		14'873.50	
3112	Kleider, Wäsche, Vorhänge	1'719.95		2'100.00		2'195.20	
3112.01	Anschaffung Dienstkleider	1'719.95		2'100.00		2'195.20	
3113	Hardware	26'838.10		32'800.00		17'688.55	
3113.01	Anschaffung EDV	26'838.10		32'800.00		17'688.55	

12.3 Erfolgsrechnung nach Sachgruppen

		Rechnung 2025		Budget 2025		Rechnung 2024	
		Aufwand	Ertrag	Aufwand	Ertrag	Aufwand	Ertrag
3118	Immateriellen Anlagen	84'303.09		82'100.00		29'227.06	
3118.01	Anschaffung Software/Lizenzen	84'303.09		82'100.00		29'227.06	
3119	Übrige nicht aktivierbare Anlagen	40'795.65		55'535.00		44'464.22	
3119.01	Anschaffungen Mobilien	40'795.65		55'535.00		44'464.22	
312	Ver- und Entsorgung Liegenschaften Verwaltungsverm..	223'008.65		321'990.00		241'804.05	
3120	Ver- und Entsorgung Liegenschaften Verwaltungsverm..	223'008.65		321'990.00		241'804.05	
3120.01	Ver- und Entsorgung	57'654.40		61'440.00		47'796.75	
3120.02	Ver- und Entsorgung Primarschulhaus I	49'845.50		85'350.00		60'121.85	
3120.03	Ver- und Entsorgung Primarschulhaus II	68'678.15		130'600.00		88'261.45	
3120.04	Strom Strassenbeleuchtung	11'409.35		10'000.00		11'216.10	
3120.05	Beiträge Strassenentwässerung	29'323.50		29'000.00		29'323.50	
3120.06	Ver- und Entsorgung Tagesschule	6'097.75		5'600.00		5'084.40	
313	Dienstleistungen und Honorare	947'559.33		916'920.00		796'094.26	
3130	Dienstleistungen Dritter	448'090.88		455'210.00		437'591.61	
3130.01	Telefon, Porti	38'415.95		35'230.00		37'023.84	
3130.02	Post- und Bankspesen	6'654.71		8'500.00		4'154.66	
3130.03	Betriebskosten	18'479.20		21'150.00		18'871.05	
3130.04	Dienstleistungen Dritter	75'199.67		55'850.00		54'692.21	
3130.05	Gebühren Präsidialabteilung	26'953.05		30'000.00		27'637.20	
3130.06	Gebühren Bauwesen	22'081.80		28'000.00		23'137.00	
3130.07	Mitglieder-/Verbandsbeiträge	2'404.20		3'220.00		2'470.70	
3130.08	Bundesfeier			2'300.00		2'297.30	
3130.09	Jungbürgerfeier	3'068.15		3'000.00		1'228.25	
3130.10	Verteilung Nidauer Anzeiger	12'488.75		13'000.00		11'792.30	
3130.11	Seniorenausflug	4'400.50		8'500.00		7'754.90	
3130.12	Gebühren Einbürgerungen	6'900.00		7'000.00		8'625.00	
3130.14	Bestattungskosten	4'732.55		10'000.00		9'543.45	
3130.16	Aktenvernichtung	765.35		960.00		765.40	
3130.21	Telefon, Porti Abwasser	334.60		500.00		381.40	
3130.31	Telefon, Porti Abfall	1'692.25		1'000.00		1'877.55	
3130.32	Transport/Verwertung Kehricht	100'530.85		117'000.00		99'301.25	
3130.33	Transport/Verwertung Grüngut	122'989.30		110'000.00		126'038.15	
3132	Honor.ext.Berater,Gutachter,Fachexp.etc.	205'172.20		140'250.00		110'278.85	
3132.01	Honorare Fachexperten Allg.HH	182'763.65		117'250.00		87'120.75	

12.3 Erfolgsrechnung nach Sachgruppen

		Rechnung 2025		Budget 2025		Rechnung 2024	
		Aufwand	Ertrag	Aufwand	Ertrag	Aufwand	Ertrag
3132.03	Nachführung Leitungskataster Strassenbeleuchtung	7'538.10		3'000.00		4'321.80	
3132.04	Kosten Vertrauenszahnarzt	2'650.00		4'000.00		1'500.00	
3132.21	Honorare Fachexperten Abwasser	857.75		1'000.00		1'052.90	
3132.22	Nachführung Leitungskataster	11'362.70		15'000.00		16'283.40	
3133	Informatik-Nutzungsaufwand	236'672.55		263'700.00		190'628.80	
3133.01	Informatik-Nutzungsaufwand	236'672.55		263'700.00		190'628.80	
3134	Sachversicherungsprämien	47'589.30		44'600.00		49'826.80	
3134.01	Sachversicherungsprämien	47'589.30		44'600.00		49'826.80	
3136	Honorare privatärztlicher Tätigkeit	6'861.75		8'000.00		7'122.40	
3136.01	Honorare Schularzt	1'275.00		1'500.00		1'055.00	
3136.02	Untersuchungskosten	4'800.00		2'000.00		1'800.00	
3136.03	Honorare Schulzahnarzt	786.75		4'500.00		4'267.40	
3137	Steuern und Abgaben	3'172.65		5'160.00		645.80	
3137.01	MFZ-Steuer/Schwerverkehrsabgabe	3'012.65		5'000.00		384.90	
3137.03	Unternehmerabgaben Radio und Fernsehen	160.00		160.00		235.00	
3137.04	Liegenschaftssteuern					25.90	
314	Baulicher Unterhalt im betrieblicher Unterhalt	320'433.85		380'180.00		408'077.85	
3140	Unterhalt an Grundstücken			1'000.00		100.00	
3140.01	Unterhalt an Grundstücken			1'000.00		100.00	
3141	Unterhalt Strassen/Verkehrswege	69'718.65		118'700.00		170'142.30	
3141.01	Unterhalt Strassen / Verkehrswege	29'736.15		60'000.00		128'506.00	
3141.02	Strassenmarkierungen	9'062.25		14'500.00		1'599.90	
3141.03	Unterhalt öffentliche Anlagen	15'050.95		32'200.00		25'336.05	
3141.04	Schneeräumung	15'869.30		12'000.00		14'700.35	
3143	Unterhalt übrige Tiefbauten	51'266.45		64'000.00		31'870.55	
3143.21	Unterhalt Kanalisation	34'723.15		49'000.00		31'389.50	
3143.22	Unterhalt Vorfluter	16'543.30		15'000.00		481.05	
3144	Unterhalt Hochbauten, Gebäude	177'531.15		187'480.00		197'598.75	
3144.01	Unterhalt Hochbauten	53'299.70		64'480.00		26'390.55	
3144.02	Unterhalt Primarschulhaus I	44'192.35		40'450.00		58'041.50	
3144.03	Unterhalt Primarschulhaus II	48'015.35		32'600.00		51'440.65	

12.3 Erfolgsrechnung nach Sachgruppen

		Rechnung 2025		Budget 2025		Rechnung 2024	
		Aufwand	Ertrag	Aufwand	Ertrag	Aufwand	Ertrag
3144.04	Unterhalt Schwimmbad	20'209.90		32'550.00		42'235.05	
3144.05	Unterhalt Tagesschule	11'813.85		17'400.00		19'491.00	
3149	Unterhalt übrige Sachanlagen	21'917.60		9'000.00		8'366.25	
3149.01	Unterhalt Strassenbeleuchtung	21'917.60		9'000.00		8'366.25	
315	Unterhalt Mobilien u.immater.Anlagen	72'674.70		61'200.00		46'955.55	
3150	Unterhalt Büromöbel und Geräte	1'204.35		700.00		150.00	
3150.01	Unterhalt Büromobiliar, -maschinen	1'204.35		700.00		150.00	
3151	Unterh.App.,Masch.,Geräte,Fahrz.,Werkz.	49'990.70		31'700.00		23'465.00	
3151.01	Unterhalt Büromöbel und -geräte	921.40		1'000.00		451.85	
3151.02	Unterhalt Maschinen, Werkzeuge, Fahrzeuge	49'069.30		30'500.00		22'961.30	
3151.31	Unterhalt Mobiliar			200.00		51.85	
3153	Informatik-Unterhalt (Hardware)			4'800.00		3'806.75	
3153.01	Unterhalt Informatik (Hardware)			4'800.00		3'806.75	
3159	Unterhalt übrige mobile Anlagen	21'479.65		24'000.00		19'533.80	
3159.01	Unterhalt Mobiliar	21'479.65		23'500.00		19'533.80	
3159.02	Unterhalt Mobiliar Kuko			500.00			
316	Mieten, Leasing, Pachten, Benützungsgb.	27'147.45		35'630.00		28'260.30	
3160	Miete und Pacht Liegenschaften	2'760.00		2'760.00		2'760.00	
3160.01	Miete und Pacht Liegenschaften	2'760.00		2'760.00		2'760.00	
3161	Mieten, Benützungskosten Anlagen	18'493.80		19'820.00		18'706.10	
3161.01	Benützungskosten Schiessanlage Moos	4'000.00		4'000.00		4'000.00	
3161.03	Mieten Geräte und Mobilien	14'493.80		15'820.00		14'706.10	
3169	Übrige Mieten und Benützungskosten	5'893.65		13'050.00		6'794.20	
3169.01	Mieten und Benützungsgbühren	5'893.65		13'050.00		6'794.20	
317	Spesenentschädigungen	89'313.05		87'440.00		115'922.30	
3170	Reisekosten und Spesen	53'681.00		52'040.00		46'959.75	
3170.01	Spesenentschädigungen	30'103.90		22'040.00		19'172.90	
3170.02	Gemeinderatskredit	23'577.10		30'000.00		27'786.85	

12.3 Erfolgsrechnung nach Sachgruppen

		Rechnung 2025		Budget 2025		Rechnung 2024	
		Aufwand	Ertrag	Aufwand	Ertrag	Aufwand	Ertrag
3171	Exkursionen, Schulreisen und Lager	35'632.05		35'400.00		68'962.55	
3171.01	Exkursionen, Schulreisen und Lager	35'632.05		35'400.00		68'962.55	
318	Wertberichtigungen auf Forderungen	211'955.76		176'000.00		7'923.52	
3180	Wertberichtigungen auf Forderungen	-6'906.32				-177'793.69	
3180.01	Wertberichtigung gefährdete Steuerguthaben					-160'000.00	
3180.04	Wertberichtigung gefährdete Forderungen	-6'906.32				-17'793.69	
3181	Tatsächliche Forderungsverluste	218'862.08		176'000.00		185'717.21	
3181.01	Forderungsverluste	194'337.70		160'000.00		162'374.67	
3181.02	Forderungsverluste Sondersteuern	1'400.30				6'576.00	
3181.03	Forderungsverluste Hundetaxe					100.00	
3181.05	Forderungsverluste Wehrdienste	10'960.30		10'000.00		8'859.90	
3181.21	Tatsächlich Forderungsverluste Abwasser	-12.38				4.14	
3181.31	Tatsächliche Forderungsverluste Abfall	12'176.16		6'000.00		7'802.50	
319	Verschiedener Betriebsaufwand			1'000.00		15'920.00	
3190	Schadenersatzleistungen			1'000.00		15'920.00	
3190.01	Schadenersatzleistungen			1'000.00		15'920.00	
33	Abschreibungen Verwaltungsvermögen	1'091'459.70		1'111'300.00		1'065'170.90	
330	Sachanlagen VV	1'020'748.30		1'038'000.00		1'018'340.45	
3300	Planm.Abschreibungen Sachanlagen	1'020'748.30		1'038'000.00		1'018'340.45	
3300.10	Planmässige Abschreibungen Strassen	68'834.15		74'600.00		68'797.15	
3300.20	Planmässige Abschreibungen Wasserbau VV	3'050.95		3'000.00		2'922.35	
3300.30	Planmässige Abschreibungen übrige Tiefbauten	8'709.00		8'800.00		8'709.00	
3300.32	Planmässige Abschreibungen Tiefbauten Abwasser	17'126.00		15'900.00		15'859.00	
3300.40	Planmässige Abschreibungen Hochbauten	646'652.80		665'400.00		648'464.20	
3300.60	Planmässige Abschreibungen Mobilien VV	43'143.40		38'600.00		40'356.15	
3300.90	Planmässige Abschreibungen übrige Sachanlagen	20'249.00		18'700.00		20'250.60	
3300.99	Planmässige Abschreibungen bestehendes Verwaltungsverm..	212'983.00		213'000.00		212'982.00	
332	Abschreibungen immaterielle Anlagen	70'711.40		73'300.00		46'830.45	
3320	Planm.Abschreibungen immat.Anlagen	70'711.40		73'300.00		46'830.45	

12.3 Erfolgsrechnung nach Sachgruppen

		Rechnung 2025		Budget 2025		Rechnung 2024	
		Aufwand	Ertrag	Aufwand	Ertrag	Aufwand	Ertrag
3320.00	Planmässige Abschreibungen Informatik	16'918.00		21'900.00		16'918.00	
3320.90	Planmässige Abschreibungen übrige immaterielle Anlagen	53'793.40		51'400.00		29'912.45	
34	Finanzaufwand	295'272.09		277'200.00		236'912.18	
340	Zinsaufwand	287'172.94		277'200.00		230'825.43	
3400	Verzinsung laufende Verbindlichkeiten	2'410.44		200.00		257.50	
3400.01	Verzugszins	2'410.44		200.00		257.50	
3401	Verzins.kurzfr.Finanzverbindlichkeiten	16'806.25		15'000.00		19'048.61	
3401.01	Verzinsung kurzfristige Schulden	16'806.25		15'000.00		19'048.61	
3406	Verzins.langfr.Finanzverbindlichkeiten	256'075.80		253'000.00		203'269.45	
3406.01	Zinsen auf mittel-/lanfristigen Schulden	256'075.80		253'000.00		203'269.45	
3409	Übrige Passivzinsen	11'880.45		9'000.00		8'249.87	
3409.01	Interne Verrechnung Zinsen Abwasser	10'490.00		9'000.00		7'375.91	
3409.02	Interne Verrechnung Zinsen Abfall	1'383.75				852.56	
3409.03	Interne Verrechnung Zinsen Sonderrechnungen	6.70				21.40	
342	Kapitalbeschaffungs- und Verwaltungskosten					810.75	
3420	Kapitalbeschaffung und -verwaltung					810.75	
3420.01	Kapitalbeschaffung und -verwaltung					810.75	
349	Verschiedener Finanzaufwand	8'099.15				5'276.00	
3499	Übriger Finanzaufwand	8'099.15				5'276.00	
3499.01	Vergütungszins (NESKO)	8'099.15				5'180.00	
3499.03	übriger Finanzaufwand					96.00	
35	Einlagen in Fonds und Spezialfinanzierungen	8'849'553.00		330'000.00		333'256.00	
351	Einlagen in Fonds u.Spez.fin.im EK	8'849'553.00		330'000.00		333'256.00	
3510	Einlagen in Spezialfinanzierungen EK	8'849'553.00		330'000.00		333'256.00	
3510.01	Einlagen in SF Vorfinanzierung Erweiterung Prim.	8'520'321.00					
3510.10	Einlagen in SF WE (Wiederbeschaffungswert)	318'582.00		290'000.00		305'520.00	
3510.50	Einlagen in SF WE (Anschlussgebühren)	10'650.00		40'000.00		27'736.00	

12.3 Erfolgsrechnung nach Sachgruppen

		Rechnung 2025		Budget 2025		Rechnung 2024	
		Aufwand	Ertrag	Aufwand	Ertrag	Aufwand	Ertrag
36	Transferaufwand	11'908'742.98		11'760'489.00		11'258'418.51	
361	Entschädigungen an Gemeinwesen	4'756'712.50		4'830'900.00		4'700'626.63	
3611	Entschädigungen an Kantone u. Konkordate	2'820'380.05		2'674'300.00		2'748'540.20	
3611.01	Entschädigungen an Kanton	47'685.90		45'000.00		47'168.40	
3611.02	Entschädigungen an Kanton amtl. Bewertung	3'651.85		7'300.00		4'416.10	
3611.03	Beiträge an Kanton, Anteil Lehrerbesoldungen	844'436.75		822'000.00		870'492.25	
3611.05	Lastenausgleich Sozialhilfe	1'924'605.55		1'800'000.00		1'826'463.45	
3612	Entsch.an Gde. und Gde.verbände	1'936'332.45		2'156'600.00		1'952'086.43	
3612.01	Mitglieder-/Jahresbeiträge	47'954.35		49'100.00		45'141.43	
3612.02	Beitrag GV Feuerwehr Orpund-Safnern	190'480.75		189'800.00		199'314.95	
3612.04	Beitrag RFO BASSS	3'704.80		4'800.00		3'871.70	
3612.05	Beitrag an GV Bildung Gottstatt	1'511'923.55		1'741'400.00		1'528'563.35	
3612.06	Gemeindeverband Kulturförderung	58'121.00		58'000.00		58'121.00	
3612.07	Interne Verrechnung von DL zG Verwaltung	79'300.00		70'700.00		75'800.00	
3612.08	Interne Verrechnung von DL zG Werkhof	43'184.00		41'100.00		39'610.00	
3612.10	Interne Verrechnung MAT zG Abfall	1'664.00		1'700.00		1'664.00	
362	Finanz- und Lastenausgleich	599'741.00		615'160.00		600'031.00	
3621	Finanz- und Lastenausgleich an Kanton	599'741.00		615'160.00		600'031.00	
3621.60	Lastenausgleich Neue Aufgabenteilung	599'741.00		615'160.00		600'031.00	
363	Beiträge an Gemeinwesen und Dritte	6'516'276.68		6'280'929.00		5'930'213.88	
3631	Beiträge an Kantone und Konkordate	1'073'216.00		1'137'124.00		1'093'965.70	
3631.01	Lastenausgleich EL-Renten	733'591.00		777'400.00		761'253.00	
3631.02	Lastenausgleich FamZu	7'797.00		13'520.00		11'286.00	
3631.03	Lastenausgleich öffentlicher Verkehr	323'593.00		338'430.00		313'889.60	
3631.04	Pauschalierung der Interventionskosten	8'235.00		7'774.00		7'537.10	
3632	Beiträge an Gemeinden und Gde.verbände	605'061.20		545'235.00		543'427.55	
3632.01	Beiträge an Gemeinden / Gemeindeverbände	319'803.20		261'700.00		258'264.55	
3632.02	Gemeindeanteil UH-Kosten JGK	10'008.00		11'000.00		13'993.00	
3632.01	Jahresbeitrag Schwimmbad Büren	6'588.00					
3632.21	Betriebsbeitrag an ARO	268'662.00		272'535.00		271'170.00	

12.3 Erfolgsrechnung nach Sachgruppen

		Rechnung 2025		Budget 2025		Rechnung 2024	
		Aufwand	Ertrag	Aufwand	Ertrag	Aufwand	Ertrag
3634	Beiträge an öffentliche Unternehmungen	16'244.00		14'900.00		15'596.00	
3634.01	Beitrag Verein Seeland Biel.Bienne	16'244.00		14'900.00		15'596.00	
3635	Beiträge an private Unternehmungen	39'324.95		40'800.00		19'258.95	
3635.01	Verschiedene Beiträge	39'324.95		40'800.00		19'258.95	
3636	Beitr.an priv.Organisat.o.Erwerbszweck	14'289.90		12'870.00		20'847.90	
3636.01	Mitglieder-/Jahresbeiträge	13'984.90		12'870.00		20'603.90	
3636.04	Elternbriefe Pro Juventute	305.00				244.00	
3637	Beiträge an private Haushalte	4'768'140.63		4'530'000.00		4'237'117.78	
3637.01	Wirtschaftliche Hilfe inkl. KVG/VVG Prämien	4'102'459.63		3'900'000.00		3'614'433.48	
3637.02	Alimentenbevorschussung	305'982.00		250'000.00		257'695.00	
3637.04	Betreuungsgutscheine	359'699.00		380'000.00		364'989.30	
366	Abschreibungen Investitionsbeiträge	36'012.80		33'500.00		27'547.00	
3660	Planm.Abschreibungen Investitionsbeitr.	36'012.80		33'500.00		27'547.00	
3660.20	Abschreibungen Investitionsbeiträge an Gden			1'900.00			
3660.22	Abschreibungen Investitionsbeiträge Abwasser	20'012.80		15'600.00		11'547.00	
3660.50	Abschreibungen Investitionsbeiträge an priv.Unternehmen	16'000.00		16'000.00		16'000.00	
38	Ausserordentlicher Aufwand	363.10				48'342.33	
389	Einlagen in das Eigenkapital	363.10				48'342.33	
3893	Einlagen in Vorfinanzierungen des EK	363.10				237.85	
3893.01	Einlage in SF Mehrwertabgabe	363.10				237.85	
3894	Einlagen in finanzpolitische Reserven					48'104.48	
3894.01	Einlagen in finanzpolitische Reserven					48'104.48	
39	Interne Verrechnungen	426'822.20		551'590.00		506'384.05	
390	Material- und Warenbezüge	3'702.60		3'900.00		3'643.20	
3900	Int.Verrechn.von Material- u.Warenbez.	3'702.60		3'900.00		3'643.20	
3900.01	Interne Verrechn.von Material- u. Warenbez.	3'702.60		3'900.00		3'643.20	
391	Dienstleistungen	359'888.00		484'840.00		439'537.70	

12.3 Erfolgsrechnung nach Sachgruppen

		Rechnung 2025		Budget 2025		Rechnung 2024	
		Aufwand	Ertrag	Aufwand	Ertrag	Aufwand	Ertrag
3910	Int.Verr.von Dienstleistungen	359'888.00		484'840.00		439'537.70	
3910.01	Interne Verrechnung von Dienstleistungen	351'888.00		382'760.00		397'340.00	
3910.02	Interne Verrechnung von Lohnkosten	8'000.00		102'080.00		42'197.70	
392	Pacht, Mieten, Benützungskosten	57'850.00		57'850.00		57'850.00	
3920	Int.Verr.von Pacht,Mieten,Benützungsk.	57'850.00		57'850.00		57'850.00	
3920.01	Interne Verrechnung von Raumkosten	57'850.00		57'850.00		57'850.00	
393	Betriebs- und Verwaltungskosten	2'500.00		2'500.00		2'596.80	
3930	Int. Verr. von Betriebs- u.Verwaltungsk.	2'500.00		2'500.00		2'596.80	
3930.01	Interne Verrechnung Betriebs- u.Verwaltungskosten	2'500.00		2'500.00		2'596.80	
394	Kalk.Zinsen u.Finanzaufwand	363.10				237.85	
3940	Int.Verr.von kalk.Zinsen u.Finanzaufw.	363.10				237.85	
3940.01	Interne Verrechnung kalk. Zinsen	363.10				237.85	
395	Planmässige u. ausserplmässige Abschreibungen	2'518.50		2'500.00		2'518.50	
3950	Int.Verr.v.planm.u.ausserpl.Abschreibungen	2'518.50		2'500.00		2'518.50	
3950.01	Interne Verrechnung von Abschreibungen	2'518.50		2'500.00		2'518.50	
4	Ertrag		28'688'259.12		19'950'969.00		19'019'643.70
40	Fiskalertrag		8'692'451.64		8'661'700.00		8'699'448.85
400	Direkte Steuern natürliche Personen		7'261'280.35		7'184'600.00		6'912'378.65
4000	Einkommenssteuern natürliche Personen		6'373'509.95		6'449'100.00		6'219'584.60
4000.01	Einkommenssteuern NP		6'367'402.35		6'350'000.00		6'109'656.85
4000.20	Nachsteuern und Bussen NP		11'953.65		25'000.00		35'555.35
4000.40	Aktive Steuerauscheidungen Einkommen		185'376.60		227'000.00		192'405.45
4000.50	Passive Steuerauscheidungen Einkommen		-189'412.40		-151'100.00		-115'935.55
4000.60	Pauschale Steueranrechnung NP		-1'810.25		-1'800.00		-2'097.50
4001	Vermögenssteuern natürliche Personen		652'402.25		545'500.00		499'137.90
4001.01	Vermögenssteuern NP		635'447.95		530'000.00		494'543.65

12.3 Erfolgsrechnung nach Sachgruppen

		Rechnung 2025		Budget 2025		Rechnung 2024	
		Aufwand	Ertrag	Aufwand	Ertrag	Aufwand	Ertrag
4001.40	Aktive Steuerauscheidungen Vermögen		55'747.05		60'000.00		46'299.70
4001.50	Passive Steuerauscheidungen Vermögen		-38'792.75		-44'500.00		-41'705.45
4002	Quellensteuern natürliche Personen		235'368.15		190'000.00		193'656.15
4002.01	Quellensteuern NP		233'299.80		189'000.00		191'885.60
4002.10	Quellensteuern aus BGSA		2'068.35		1'000.00		1'770.55
401	Direkte Steuern juristische Personen		251'851.30		255'900.00		571'022.25
4010	Gewinnsteuern juristische Personen		247'415.90		241'900.00		567'303.75
4010.01	Gewinnsteuern JP		188'474.35		200'000.00		531'032.05
4010.40	Aktive Steuerauscheidung Gewinnsteuern		90'782.35		54'800.00		121'993.95
4010.50	Passive Steuerauscheidungen Gewinnsteuern		-31'840.80		-12'900.00		-85'722.25
4011	Kapitalsteuern juristische Personen		4'435.40		14'000.00		3'718.50
4011.01	Kapitalsteuern JP		2'392.20		500.00		1'686.15
4011.40	Aktive Steuerauscheidungen Kapitalsteuern		2'090.05		13'600.00		2'055.40
4011.50	Passive Steuerauscheidung Kapitalsteuern		-46.85		-100.00		-23.05
402	Übrige direkte Steuern		1'157'919.99		1'200'000.00		1'193'947.95
4021	Grundsteuern		571'477.35		650'000.00		572'020.40
4021.01	Liegenschaftssteuern		571'477.35		650'000.00		572'020.40
4022	Vermögensgewinnsteuern		563'181.95		450'000.00		540'097.50
4022.01	Grundstückgewinnsteuern		284'725.65		250'000.00		295'014.35
4022.10	Sonderveranlagungen		278'456.30		200'000.00		245'083.15
4024	Erbschafts- und Schenkungssteuern		2'034.90		40'000.00		63'525.30
4024.01	Erbschafts- und Schenkungssteuern		2'034.90		40'000.00		63'525.30
4029	Eingang abgeschriebene Steuern		21'225.79		60'000.00		18'304.75
4029.01	Eingang abgeschriebene Steuern		21'225.79		60'000.00		18'304.75
403	Besitz- und Aufwandsteuern		21'400.00		21'200.00		22'100.00
4033	Hundesteuer		21'400.00		21'200.00		22'100.00
4033.01	Hundetaxe		21'400.00		21'200.00		22'100.00
41	Regalien und Konzessionen		110'259.15		110'000.00		105'769.20

12.3 Erfolgsrechnung nach Sachgruppen

		Rechnung 2025		Budget 2025		Rechnung 2024	
		Aufwand	Ertrag	Aufwand	Ertrag	Aufwand	Ertrag
412	Konzessionen		110'259.15		110'000.00		105'769.20
4120	Konzessionen		110'259.15		110'000.00		105'769.20
4120.01	Konzessionsgebühr BKW AG		110'259.15		110'000.00		105'769.20
42	Entgelte		3'147'692.68		2'650'670.00		2'773'081.37
420	Ersatzabgaben		201'557.45		200'000.00		208'289.85
4200	Ersatzabgaben		201'557.45		200'000.00		208'289.85
4200.01	Ersatzabgaben Feuerwehrdienstpflicht		201'557.45		200'000.00		208'289.85
421	Gebühren für Amtshandlungen		48'659.42		53'820.00		60'717.70
4210	Gebühren für Amtshandlungen		48'659.42		53'820.00		60'717.70
4210.01	Mahngebühren		2'460.00		1'820.00		1'720.00
4210.02	Gebühren für Amtshandlungen (Präsidualabteilung)		22'131.57		20'000.00		24'030.30
4210.03	Gebühren für Amtshandlungen (Einbürgerungen)		10'250.00		7'000.00		11'470.00
4210.04	Gebühren für Amtshandlungen (Bauwesen)		13'817.85		25'000.00		23'497.40
424	Benützungsgebühren u.Dienstleistungen		1'147'959.49		1'172'000.00		1'122'134.00
4240	Benützungsgebühren und Dienstleistungen		1'147'959.49		1'172'000.00		1'122'134.00
4240.01	Eintritte Schwimmbad		13'166.00		12'000.00		13'944.00
4240.02	Elternbeiträge Betreuung		151'439.20		170'000.00		135'200.20
4240.03	Elternbeiträge Mittagstisch		63'025.40		75'000.00		59'170.40
4240.04	Benützungsgebühren GAG		5'427.50		6'000.00		5'746.05
4240.05	Parkplatzgebühren		39'811.90		24'000.00		24'400.00
4240.06	Gebühren Wohnmobilstellplatz		17'792.40		13'000.00		18'735.70
4240.21	Benützungsgebühren		550'063.60		560'000.00		548'632.50
4240.24	Reinigungsbeitrag Vorfluter		8'682.50		2'000.00		3'321.25
4240.31	Kehrichtgebühren		287'900.99		270'000.00		285'247.90
4240.50	Anschlussgebühren		10'650.00		40'000.00		27'736.00
425	Erlös aus Verkäufen		43'251.40		36'550.00		32'990.85
4250	Verkäufe		43'251.40		36'550.00		32'990.85
4250.01	Verkäufe Generalabonnemente SBB		19'984.00		11'550.00		11'504.00
4250.31	Verkauf Container-Vignetten		23'267.40		25'000.00		21'486.85

12.3 Erfolgsrechnung nach Sachgruppen

		Rechnung 2025		Budget 2025		Rechnung 2024	
		Aufwand	Ertrag	Aufwand	Ertrag	Aufwand	Ertrag
426	Rückererstattungen		1'680'388.97		1'162'300.00		1'323'648.57
4260	Rückerstattungen und Kostenbeteiligungen Dritter		1'680'388.97		1'162'300.00		1'323'648.57
4260.01	Rückerstattungen Dritter		241'733.44		160'400.00		244'570.45
4260.02	Übrige Erträge (ohne Inkassoprivileg)		1'146'724.14		700'000.00		798'283.03
4260.04	Rückerstattungen Dritter (Bauwesen)		20'210.30		35'000.00		23'037.15
4260.05	Rückerstattungen Alimente		121'415.40		95'000.00		108'819.10
4260.06	Erträge und Rückerstattungen mit Inkassoprivileg		91'547.20		130'000.00		92'735.45
4260.07	Rückerstattung Inkassokosten		9'193.95		5'000.00		5'798.25
4260.08	Rückerstattungen Strom/Wasser Stellplätze		1'869.30		1'200.00		2'299.10
4260.09	Rückerstatt. Personalbezug Kaffee		1'770.00		2'500.00		1'830.00
4260.10	Elternbeiträge Lager, Schulreisen		11'072.00		11'000.00		26'042.00
4260.11	Rückerstattungen Dritter (übrige Kultur)		1'008.55				
4260.21	Rückerstattungen Dritter Abwasser		13'333.20		200.00		102.50
4260.31	Rückerstattungen Dritter Abfall		20'511.49		22'000.00		20'131.54
427	Bussen		24'949.60		26'000.00		24'222.35
4270	Bussen		24'949.60		26'000.00		24'222.35
4270.01	Bussen		24'949.60		26'000.00		24'222.35
429	Übrige Entgelte		926.35				1'078.05
4290	Übrige Entgelte		926.35				1'078.05
4290.01	Eingang abgeschriebene Forderungen		470.30				692.90
4290.31	Eingang abgeschriebene Forderungen		456.05				385.15
43	Verschiedene Erträge		8'785.69		4'100.00		6'712.85
430	Verschiedene betriebliche Erträge		8'785.69		4'100.00		6'712.85
4309	Übriger betrieblicher Ertrag		8'785.69		4'100.00		6'712.85
4309.02	Einnahmen Kulturkommission		8'785.69		4'100.00		6'712.85
44	Finanzertrag		8'799'841.76		228'329.00		230'234.97
440	Zinsertrag		98'291.66		82'000.00		78'312.07
4401	Zinsen Forderungen und Kontokorrente		73'307.91		60'000.00		57'263.60

12.3 Erfolgsrechnung nach Sachgruppen

		Rechnung 2025		Budget 2025		Rechnung 2024	
		Aufwand	Ertrag	Aufwand	Ertrag	Aufwand	Ertrag
4401.01	Verzugszinsen		73'307.91		60'000.00		57'263.60
4407	Zinsen langfristige Finanzanlagen		13'110.00		13'000.00		7'820.00
4407.01	Zinsen auf Anlagen Finanzvermögen		13'110.00		13'000.00		7'820.00
4409	Übrige Zinsen von Finanzvermögen		11'873.75		9'000.00		13'228.47
4409.01	Interne Verrechnung von Zinsen Abwasser		10'490.00		9'000.00		7'375.91
4409.02	Interne Verrechnung von Zinsen Abfall		1'383.75				852.56
4409.03	Ertrag aus Negativzinsen Darlehen						5'000.00
443	Liegenschaftenertrag FV		14'611.10		14'729.00		15'495.10
4430	Pacht- und Mietzinse Liegenschaften FV		14'546.10		14'729.00		15'430.10
4430.01	Mietzinse Liegenschaften Finanzvermögen		1'200.00		1'200.00		1'200.00
4430.02	Mietzinse Römerareal		10'071.10		11'550.00		11'571.10
4430.03	Pachtzinse Liegenschaften Finanzvermögen		3'275.00		1'979.00		2'659.00
4439	Übriger Liegenschaftsertrag FV		65.00				65.00
4439.01	Rückerstattungen Dritter		65.00				65.00
444	Wertberichtigungen Anlagen FV		8'562'181.00				1'610.00
4440	Marktwertanpassungen Wertschriften		41'860.00				1'610.00
4440.01	Wertberichtigung Wertschriften		41'860.00				1'610.00
4443	Marktwertanpassungen Liegenschaften		8'520'321.00				
4443.01	Marktwertanpassungen LG FV		8'520'321.00				
447	Liegenschaftenertrag VV		124'758.00		131'600.00		137'540.00
4470	Pacht- und Mietzinse Liegenschaften VV		73'238.00		70'800.00		77'430.00
4470.01	Pacht- und Mietzinse		73'238.00		70'800.00		77'430.00
4472	Vergüt.für Benützungen Liegenschaften VV		51'520.00		60'800.00		60'110.00
4472.01	Vergütung für Benützung öff. Anlagen		200.00		800.00		450.00
4472.02	Vergütung für Benützung Schwimmbad		51'320.00		60'000.00		59'660.00
449	Übriger Finanzertrag						-2'722.20
4499	Übriger Finanzertrag						-2'722.20

12.3 Erfolgsrechnung nach Sachgruppen

		Rechnung 2025		Budget 2025		Rechnung 2024	
		Aufwand	Ertrag	Aufwand	Ertrag	Aufwand	Ertrag
4499.01	Übriger Finanzertrag						-2'722.20
45	Entnahmen Fonds u.Spezialfinanzierungen		92'143.15		75'900.00		60'176.55
450	Entnahmen aus Fonds u.Spez.fin.FK		12'203.70		900.00		900.00
4501	Entnahmen aus Fonds des FK		11'303.70				
4501.01	Entnahmen aus Fonds FK		11'303.70				
4502	Entnahmen aus Legaten und Stiftungen		900.00		900.00		900.00
4502.01	Entnahme aus Legaten und Stiftungen		900.00		900.00		900.00
451	Entnahmen aus Fonds u.Spez.fin.EK		79'939.45		75'000.00		59'276.55
4510	Entnahmen aus Spezialfinanzierungen d.EK		79'939.45		75'000.00		59'276.55
4510.01	Entnahme aus SF WE (Wiederbeschaffungswert)		79'939.45		75'000.00		59'276.55
46	Transferertrag		6'854'533.45		7'112'930.00		6'082'106.46
460	Ertragsanteile		17'395.45		10'000.00		13'401.60
4600	Anteil an Bundeserträgen		17'395.45		10'000.00		13'401.60
4600.01	Ertragsanteile an Direkter Bundessteuer		17'395.45		10'000.00		13'401.60
461	Entschädigungen von Gemeinwesen		5'515'743.80		5'897'230.00		4'964'863.91
4611	Entsch. von Kantonen u. Konkordaten		5'035'344.20		5'518'300.00		4'612'715.71
4611.01	Rückerstattungen Kanton		1'268'306.13		1'325'300.00		1'340'561.70
4611.02	Entschädigung Registerführung Quellensteuer		453.00		500.00		558.00
4611.03	Betriebsbeiträge Kanton		196'602.00		190'000.00		215'896.00
4611.04	Kantonsbeitrag Verwaltungskosten		10'960.00		16'000.00		16'721.80
4611.06	Prämienverbilligungen KVG		352'076.30		380'000.00		308'178.75
4611.07	Entschädigung Registerführung Kirchensteuer		2'131.00		2'500.00		2'167.00
4611.08	Gemeindeanteil Lastenausgleich Sozialhilfe		2'847'744.09		3'300'000.00		2'424'598.50
4611.09	Anteil Kanton an Betreuungsgutscheine		357'071.68		304'000.00		304'033.96
4612	Entsch.v.Gemeinden u.Gde.verbänden		480'399.60		378'930.00		352'148.20
4612.01	Entschädigungen von Gemeinden		330'624.75		247'430.00		216'909.40
4612.02	Interne Verrechnung von DL zL Abwasser		73'691.00		63'500.00		69'251.00
4612.03	Interne Verrechnung von DL zL Abfall		48'793.00		48'300.00		46'159.00

12.3 Erfolgsrechnung nach Sachgruppen

		Rechnung 2025		Budget 2025		Rechnung 2024	
		Aufwand	Ertrag	Aufwand	Ertrag	Aufwand	Ertrag
4612.04	Entschädigungen Führung Bauverwaltung		25'626.85		18'000.00		18'164.80
4612.06	Interne Verrechnung MAT zL Hundetoiletten		1'664.00		1'700.00		1'664.00
462	Finanz- und Lastenausgleich		1'301'670.00		1'192'700.00		1'092'733.00
4621	Finanz- u.Lastenausgl. v.Kantonen u.Konkordaten		352'026.00		282'700.00		248'251.00
4621.50	Mindestausstattung		276'330.00		214'700.00		177'477.00
4621.60	Soziodemografischer Zuschuss		75'696.00		68'000.00		70'774.00
4622	Finanz-u.Lastenausgl.v.Gde.u.Gde.verbänden		949'644.00		910'000.00		844'482.00
4622.70	Disparitätenabbau Gemeinden		949'644.00		910'000.00		844'482.00
463	Beiträge von Gemeinwesen und Dritten		19'724.20		11'800.00		9'578.85
4631	Beiträge von Kantonen u. Konkordaten		19'724.20		11'800.00		9'578.85
4631.01	Beiträge vom Kanton		19'724.20		11'800.00		9'578.85
469	Übriger Transferertrag				1'200.00		1'529.10
4699	Rückverteilungen				1'200.00		1'529.10
4699.10	Rückverteilung CO2-Abgabe				1'200.00		1'529.10
48	Ausserordentlicher Ertrag		555'729.40		555'750.00		555'729.40
489	Entnahmen aus dem Eigenkapital		555'729.40		555'750.00		555'729.40
4896	Entnahmen aus Neubewertungsreserven		555'729.40		555'750.00		555'729.40
4896.01	Entnahme aus Neubewertungsreserve		555'729.40		555'750.00		555'729.40
49	Interne Verrechnungen		426'822.20		551'590.00		506'384.05
490	Material- und Warenbezüge		3'702.60		3'900.00		3'643.20
4900	Int. Verr. von Material- u. Warenbezügen		3'702.60		3'900.00		3'643.20
4900.01	Interne Verrechnung von Material- u. Warenbezüge		3'702.60		3'900.00		3'643.20
491	Dienstleistungen		359'888.00		484'840.00		439'537.70
4910	Int.Verr.von Dienstleistungen		359'888.00		484'840.00		439'537.70
4910.01	Interne Verrechnung von Dienstleistungen		351'888.00		318'610.00		397'340.00

12.3 Erfolgsrechnung nach Sachgruppen

		Rechnung 2025		Budget 2025		Rechnung 2024	
		Aufwand	Ertrag	Aufwand	Ertrag	Aufwand	Ertrag
4910.02	Interne Verrechnung von Lohnkosten		8'000.00		166'230.00		42'197.70
492	Pacht, Mieten, Benützungskosten		57'850.00		57'850.00		57'850.00
4920	Int.Verr.von Pacht, Mieten,Benützungsk.		57'850.00		57'850.00		57'850.00
4920.01	Interne Verrechnung von Raumkosten		57'850.00		57'850.00		57'850.00
493	Betriebs- und Verwaltungskosten		2'500.00		2'500.00		2'596.80
4930	Int.Verr.von Betriebs- u.Verwaltungsk.		2'500.00		2'500.00		2'596.80
4930.01	Interne Verrechnung von Betriebs- u.Verwaltungskosten		2'500.00		2'500.00		2'596.80
494	Kalk. Zinsen und Finanzaufwand		363.10				237.85
4940	Int. Verr. v. kalk. Zinsen und Finanzaufwand		363.10				237.85
4940.01	Interne Verrechnung kalk. Zinsen		363.10				237.85
495	Planmässige u. ausserplanässige Abschreibungen		2'518.50		2'500.00		2'518.50
4950	Int.Verr.v.planm.u.ausserplan.Abschreibungen		2'518.50		2'500.00		2'518.50
4950.01	Interne Verrechnung Abschreibungen		2'518.50		2'500.00		2'518.50
9	Abschlusskonten	85'628.32	92'648.22	5'100.00	243'027.00	25'896.88	91'332.31
90	Abschluss Erfolgsrechnung	85'628.32	92'648.22	5'100.00	243'027.00	25'896.88	91'332.31
900	Abschluss Allgemeiner Haushalt	71'012.44			144'552.00		
9000	Ertragsüberschuss	71'012.44					
9000.01	Ertragsüberschuss Erfolgsrechnung	71'012.44					
9001	Aufwandüberschuss				144'552.00		
9001.01	Aufwandüberschuss Erfolgsrechnung				144'552.00		
901	Abschluss SF und Fonds im EK	14'615.88	92'648.22	5'100.00	98'475.00	25'896.88	91'332.31
9010	Abschluss SF und Fonds im EK, Ertragsüberschuss	14'615.88		5'100.00		25'896.88	
9010.02	Abschluss SF Abfall, Ertragsüberschuss	14'615.88		5'100.00		25'896.88	
9011	Abschluss SF und Fonds im EK, Aufwandüberschuss		92'648.22		98'475.00		91'332.31

12.3 Erfolgsrechnung nach Sachgruppen

		Rechnung 2025		Budget 2025		Rechnung 2024	
		Aufwand	Ertrag	Aufwand	Ertrag	Aufwand	Ertrag
9011.01	Abschluss SF Abwasser, Aufwandüberschuss		92'648.22		98'475.00		91'332.31

12.4 Investitionsrechnung nach Funktionen

		Rechnung 2025		Budget 2025		Rechnung 2024	
		Ausgaben	Einnahmen	Ausgaben	Einnahmen	Ausgaben	Einnahmen
1	FUNKTIONALE GLIEDERUNG	747'297.00	747'297.00	1'125'648.00	1'125'648.00	2'242'022.50	2'242'022.50
0	Allgemeine Verwaltung	49'785.90		61'000.00			
	Nettoausgaben		49'785.90		61'000.00		
02	Allgemeine Dienste	49'785.90		61'000.00			
	Nettoausgaben		49'785.90		61'000.00		
029	Verwaltungsliegenschaften	49'785.90		61'000.00			
	Nettoausgaben		49'785.90		61'000.00		
0290	Verwaltungsliegenschaften	49'785.90		61'000.00			
5040.11	Ersatz Küche Verwaltung	27'894.40		26'000.00			
5040.11	Ersatz Lampen Verwaltung	21'891.50		35'000.00			
2	Bildung	20'561.35		122'000.00		1'072'031.35	
	Nettoausgaben		20'561.35		122'000.00		1'072'031.35
21	Obligatorische Schule	20'561.35		122'000.00		1'072'031.35	
	Nettoausgaben		20'561.35		122'000.00		1'072'031.35
212	Primarstufe			23'000.00			
	Nettoausgaben				23'000.00		
2120	Primarstufe			23'000.00			
5200.01	Einführung CMI Schule			23'000.00			
217	Schulliegenschaften	20'561.35		99'000.00		1'072'031.35	
	Nettoausgaben		20'561.35		99'000.00		1'072'031.35
2170	Schulliegenschaften	20'561.35		99'000.00		1'072'031.35	
5040.04	Sanierung Primarschulhaus II - Ausführung	-32'610.20					
5040.09	Primarschulhaus II Vorprojekt Aufstockung					944'532.90	
5040.11	Sanierungskonzept PSI	2'200.00		7'000.00			
5040.13	PV Anlage PS I	50'971.55		80'000.00			
5040.14	Absturzsicherung auf Dächer SH					106'656.30	
5040.15	Sanierung PS I und Turnhalle (Planung)			12'000.00			
5060.03	Projektionslösung Aula Primarschulhaus I					20'842.15	

12.4 Investitionsrechnung nach Funktionen

		Rechnung 2025		Budget 2025		Rechnung 2024	
		Ausgaben	Einnahmen	Ausgaben	Einnahmen	Ausgaben	Einnahmen
3	Kultur, Sport und Freizeit, Kirche					31'864.95	
	Nettoausgaben						31'864.95
32	Kultur, übrige					31'864.95	
	Nettoausgaben						31'864.95
34	Sport und Freizeit					31'864.95	
	Nettoausgaben						31'864.95
342	Freizeit					31'864.95	
	Nettoausgaben						31'864.95
3420	Freizeit					31'864.95	
5090.01	Pumptrack					31'864.95	
6	Verkehr und Nachrichtenübermittlung	329'979.75		399'000.00		524'351.60	
	Nettoausgaben		329'979.75		399'000.00		524'351.60
61	Strassenverkehr	329'979.75		399'000.00		524'351.60	
	Nettoausgaben		329'979.75		399'000.00		524'351.60
615	Gemeindestrassen	329'979.75		399'000.00		524'351.60	
	Nettoausgaben		329'979.75		399'000.00		524'351.60
6150	Gemeindestrassen	329'979.75		394'000.00		524'351.60	
5010.20	Sanierung Nordstrasse					494'914.70	
5010.27	Strassenbeleuchtung Standsicherheitsprüfung Lichtmasten					22'875.05	
5010.28	Neubau Fussweg Scheurenmoos	1'434.15				1'247.15	
5290.03	Mobilitätskonzept VCS	11'855.20		4'000.00		5'314.70	
5010.30	Sanierung Strassensank Teilstück Lindenstrasse Ost	13'760.10		120'000.00			
5040.02	PV Anlage Werkhof	302'930.30		270'000.00			
6155	Parkplätze			5'000.00			
5010.01	Parkplatzsituation Primarschule (San. Primarschule)			5'000.00			
7	Umweltschutz und Raumordnung	346'970.00		543'648.00	96'670.00	602'524.60	11'250.00
	Nettoausgaben		346'970.00		446'978.00		591'274.60
72	Abwasserentsorgung	218'923.35		372'648.00		538'191.30	
	Nettoausgaben		218'923.35		372'648.00		538'191.30

12.4 Investitionsrechnung nach Funktionen

		Rechnung 2025		Budget 2025		Rechnung 2024	
		Ausgaben	Einnahmen	Ausgaben	Einnahmen	Ausgaben	Einnahmen
720	Abwasserentsorgung	218'923.35		372'648.00		538'191.30	
	Nettoausgaben		218'923.35		372'648.00		538'191.30
7201	Abwasserentsorgung (Gemeindebetrieb)	218'923.35		372'648.00		538'191.30	
5032.14	Einführung Trennsystem Zihlmatt-/Hubelweg (Projektierung)	43'703.70		50'000.00			
5032.16	Ersatz Kontrollschacht Nordstrasse (infolge Sanierung)					19'403.65	
5032.17	Regenabwasserleitung Brüggstrasse (Parz. Nr. 1039)	1'229.30				80'731.05	
5620.23	Investitionsbeitrag ARO - Abwasserreinigungsanlagen (33 Jahre)	173'990.35		322'648.00		438'056.60	
74	Verbauungen	70'993.90		36'000.00		23'488.05	
	Nettoausgaben		70'993.90		36'000.00		23'488.05
741	Gewässerverbauungen	70'993.90		36'000.00		23'488.05	
	Nettoausgaben		70'993.90		36'000.00		23'488.05
7410	Gewässerverbauungen	70'993.90		36'000.00		23'488.05	
5020.01	Bachtelengraben: Wasserbauplan	5'510.95		6'000.00		16'584.35	
5020.02	Renaturierung Bachtelengraben			20'000.00			
5290.06	Wasserbauplan Orpundbach	65'482.95		10'000.00		6'903.70	
75	Arten- und Landschaftsschutz			18'000.00		2'003.65	
	Nettoausgaben				18'000.00		2'003.65
750	Arten- und Landschaftsschutz			18'000.00		2'003.65	
	Nettoausgaben				18'000.00		2'003.65
7500	Arten- und Landschaftsschutz			18'000.00		2'003.65	
5090.01	Aufwertung Naturschutzgebiet			18'000.00		2'003.65	
77	Übriger Umweltschutz	42'327.80		47'000.00		12'063.05	11'250.00
	Nettoausgaben		42'327.80		47'000.00		813.05
771	Friedhof und Bestattung	42'327.80		47'000.00			
	Nettoausgaben		42'327.80		47'000.00		
7716	Regionale Friedhoforganisation	42'327.80		47'000.00			
5620.01	Investitionsbeitrag Teilumgestaltung Friedhof	42'327.80		47'000.00			

12.4 Investitionsrechnung nach Funktionen

		Rechnung 2025		Budget 2025		Rechnung 2024	
		Ausgaben	Einnahmen	Ausgaben	Einnahmen	Ausgaben	Einnahmen
779	Umweltschutz					12'063.05	11'250.00
	Nettoausgaben						813.05
7790	Umweltschutz					12'063.05	11'250.00
5030.02	Bohrungen Altlastendeponie Orpundinsel					12'063.05	
6300.01	Subventionen Bund (Bohrungen Altlastendeponie Römerareal) 7790.5030.03						11'250.00
79	Raumordnung	14'724.95		70'000.00	96'670.00	26'778.55	
	Nettoausgaben		14'724.95				26'778.55
	Nettoeinnahmen			26'670.00			
790	Raumordnung	14'724.95		70'000.00	96'670.00	26'778.55	
	Nettoausgaben		14'724.95				26'778.55
	Nettoeinnahmen			26'670.00			
7900	Raumordnung allgemein	14'724.95		70'000.00	96'670.00	26'778.55	
5290.05	Einführung neue Messweisen Baureglement	12'948.75		15'000.00			
5290.07	Erarbeitung UeO Untere Zelg			30'000.00		4'751.55	
5290.08	Gesamtmelioration Vorprojekt	1'776.20		25'000.00		22'027.00	
6300.01	Subventionen Bund (Gesamtmelioration)				18'690.00		
6310.01	Subventionen Kanton (Gesamtmelioration)				14'980.00		
6370.01	Investitionsbeiträge aus MWA (z.G.7900.5290.05)				63'000.00		
9	Finanzen und Steuern		747'297.00		1'028'978.00	11'250.00	2'230'772.50
	Nettoeinnahmen	747'297.00		1'028'978.00		2'219'522.50	
99	Nicht aufgeteilte Posten		747'297.00		1'028'978.00	11'250.00	2'230'772.50
	Nettoeinnahmen	747'297.00		1'028'978.00		2'219'522.50	
999	Abschluss		747'297.00		1'028'978.00	11'250.00	2'230'772.50
	Nettoeinnahmen	747'297.00		1'028'978.00		2'219'522.50	
9990	Abschluss		747'297.00		1'028'978.00	11'250.00	2'230'772.50
5900.01	Passivierte Einnahmen					11'250.00	
6900.01	Aktivierete Ausgaben		747'297.00		1'028'978.00		2'230'772.50

12.5 Investitionsrechnung nach Sachgruppen

		Rechnung 2025		Budget 2025		Rechnung 2024	
		Ausgaben	Einnahmen	Ausgaben	Einnahmen	Ausgaben	Einnahmen
	Investitionsrechnung	747'297.00	747'297.00	1'125'648.00	1'125'648.00	2'242'022.50	2'242'022.50
5	Investitionsausgaben	747'297.00		1'125'648.00		2'242'022.50	
50	Sachanlagen	450'770.95		653'000.00		1'753'718.95	
5010	Strassen/Verkehrswege	27'049.45		129'000.00		519'036.90	
5010.00	Gemeindestrassen	27'049.45		129'000.00		519'036.90	
5020	Wasserbau	5'510.95		26'000.00		16'584.35	
5020.00	Wasserbau	5'510.95		26'000.00		16'584.35	
5030	Übrige Tiefbauten allgemein					12'063.05	
5030.00	Übrige Tiefbauten allgemein					10'825.85	
5030.02	Bohrungen Altlastendeponie Orpundinsel					1'237.20	
5032	Tiefbauten Abwasserentsorgung	44'933.00		50'000.00		100'134.70	
5032.00	Tiefbauten Abwasserbeseitigung	44'933.00		50'000.00		100'134.70	
5040	Hochbauten	351'386.05		395'000.00		1'051'189.20	
5040.00	Hochbauten	351'386.05		395'000.00		1'051'189.20	
5060	Mobilien	21'891.50		35'000.00		20'842.15	
5060.00	Mobilien, Geräte, Fahrzeuge	21'891.50		35'000.00		20'842.15	
5090	Übrige Sachanlagen			18'000.00		33'868.60	
5090.01	Übrige Sachanlagen			18'000.00		33'868.60	
52	Immaterielle Anlagen	80'207.90		103'000.00		38'996.95	
5200	Informatik			23'000.00			
5200.01	Informatik			23'000.00			
5290	Übrige immaterielle Anlagen	80'207.90		80'000.00		38'996.95	
5290.00	Übrige immaterielle Anlagen	80'207.90		80'000.00		38'996.95	
56	Eigene Investitionsbeiträge	216'318.15		369'648.00		438'056.60	
5620	Inv.beiträge Gemeinden u.Gde.verbänden	216'318.15		369'648.00		438'056.60	

12.5 Investitionsrechnung nach Sachgruppen

		Rechnung 2025		Budget 2025		Rechnung 2024	
		Ausgaben	Einnahmen	Ausgaben	Einnahmen	Ausgaben	Einnahmen
5620.01	Investitionsbeiträge an Gemeinden und Gemeindeverbände	42'327.80		47'000.00			
5620.23	Investitionsbeitrag ARO - Abwasserreinigungsanlagen (33 ..	173'990.35		322'648.00		438'056.60	
59	Übertrag an Bilanz					11'250.00	
5900	Passivierte Einnahmen					11'250.00	
5900.01	Passivierte Einnahmen					11'250.00	
6	Investitionseinnahmen		747'297.00		1'125'648.00		2'242'022.50
63	Investitionsbeiträge f.eigene Rechnung				96'670.00		11'250.00
6300	Investitionsbeiträge vom Bund				18'690.00		11'250.00
6300.01	Investitionsbeiträge vom Bund				18'690.00		11'250.00
6310	Investitionsbeiträge von Kantonen u.Konkordaten				14'980.00		
6310.01	Investitionsbeiträge von Kantonen und Konkordaten				14'980.00		
6370	Investitionsbeiträge private Haushalte				63'000.00		
6370.01	Investitionsbeiträge von privaten Haushalten				63'000.00		
69	Übertarg an Bilanz		747'297.00		1'028'978.00		2'230'772.50
6900	Aktivierte Ausgaben		747'297.00		1'028'978.00		2'230'772.50
6900.01	Aktivierte Ausgaben		747'297.00		1'028'978.00		2'230'772.50
	Nettoinvestitionen	747'297.00		1'028'978.00		2'219'522.50	