

Einwohnergemeinde Orpund



Jahresrechnung 2023

INHALTSVERZEICHNIS

1	BERICHTERSTATTUNG	1
1.1	Bericht.....	1
1.1.1	Erfolgsrechnung.....	2
1.1.2	Spezialfinanzierungen (SF) übergeordnetes Recht.....	2
1.1.3	Übrige Spezialfinanzierungen (SF) mit Gemeindereglement.....	3
1.1.4	Investitionsrechnung.....	3
1.1.5	Bilanz.....	3
1.1.6	Nachkredite.....	3
1.2	Spezialfinanzierungen.....	4
2	ECKDATEN	5
2.1	Übersicht.....	5
2.2	Selbstfinanzierung / Finanzierungsergebnis.....	6
2.3	Gestufte Erfolgsausweise.....	7
2.3.1	Gesamter Haushalt.....	7
2.3.2	Allgemeiner Haushalt.....	8
2.3.3	Abwasserentsorgung.....	8
2.3.4	Abfall.....	10
3	BILANZ	11
4	FUNKTIONEN	13
4.1	Erfolgsrechnung.....	13
4.1.1	Kommentar.....	14
4.2	Investitionsrechnung.....	23
4.2.1	Kommentar.....	23

5	SACHGRUPPEN	24
5.1	Erfolgsrechnung	25
5.2	Investitionsrechnung	29
6	GELDFLUSSRECHNUNG	30
7	FINANZKENNZAHLEN	33
7.1	Gesamthaushalt	33
7.2	Allgemeiner Haushalt	34
7.3	Spezialfinanzierung Abwasserentsorgung	35
7.4	Spezialfinanzierung Abfall	35
8	ANTRAG DER EXEKUTIVE	36
9	BESTÄTIGUNGSBERICHT	38
10	GENEHMIGUNG DER JAHRESRECHNUNG.....	40
11	ANHANG	41
11.1	Regelwerk	41
11.1.1	Angewendetes Regelwerk	41
11.1.2	Bewertung Finanzvermögen	41
11.1.3	Bewertung Verwaltungsvermögen	41
11.1.4	Aktivierungsgrenzen.....	42
11.1.5	Bestehendes Verwaltungsvermögen	42
11.2	Grundlagen der Jahresrechnung	42
11.3	Eigenkapitalnachweis	43
11.4	Rückstellungsspiegel	44
11.5	Beteiligungsspiegel.....	45
11.6	Gewährleistungsspiegel	49
11.7	Anlagespiegel	50

11.8	Kreditkontrolle	
11.8.1	Verpflichtungskredite für Investitionen	53
11.8.2	Nachkredite (Es werden nur Nachkredite > CHF 3'000.00 aufgeführt)	55
11.9	Weitere massgebende Angaben.....	
11.9.1	Werterhaltungskosten und Einlage in die Spezialfinanzierung Werterhalt Abwasserentsorgung	59
12	DETAILS ZUR RECHNUNG	
12.1	Bilanz	60
12.2	Erfolgsrechnung nach Funktionen.....	68
12.3	Erfolgsrechnung nach Sachgruppen	90
12.4	Investitionsrechnung nach Funktionen	109
12.5	Investitionsrechnung nach Sachgruppen	114

1 BERICHTERSTATTUNG

1.1 Bericht

Die Jahresrechnung 2023 wurde nach dem Rechnungslegungsmodell HRM2 gemäss Art. 70 Gemeindegesetz (GG, BSG 170.11) erstellt. Für die Buchhaltung stand die Gemeindesoftware ABACUS der Firma Talus zur Verfügung.

Ergebnis

Nach HRM2 muss das Ergebnis des **Gesamthaushaltes** von der Gemeindeversammlung genehmigt werden.

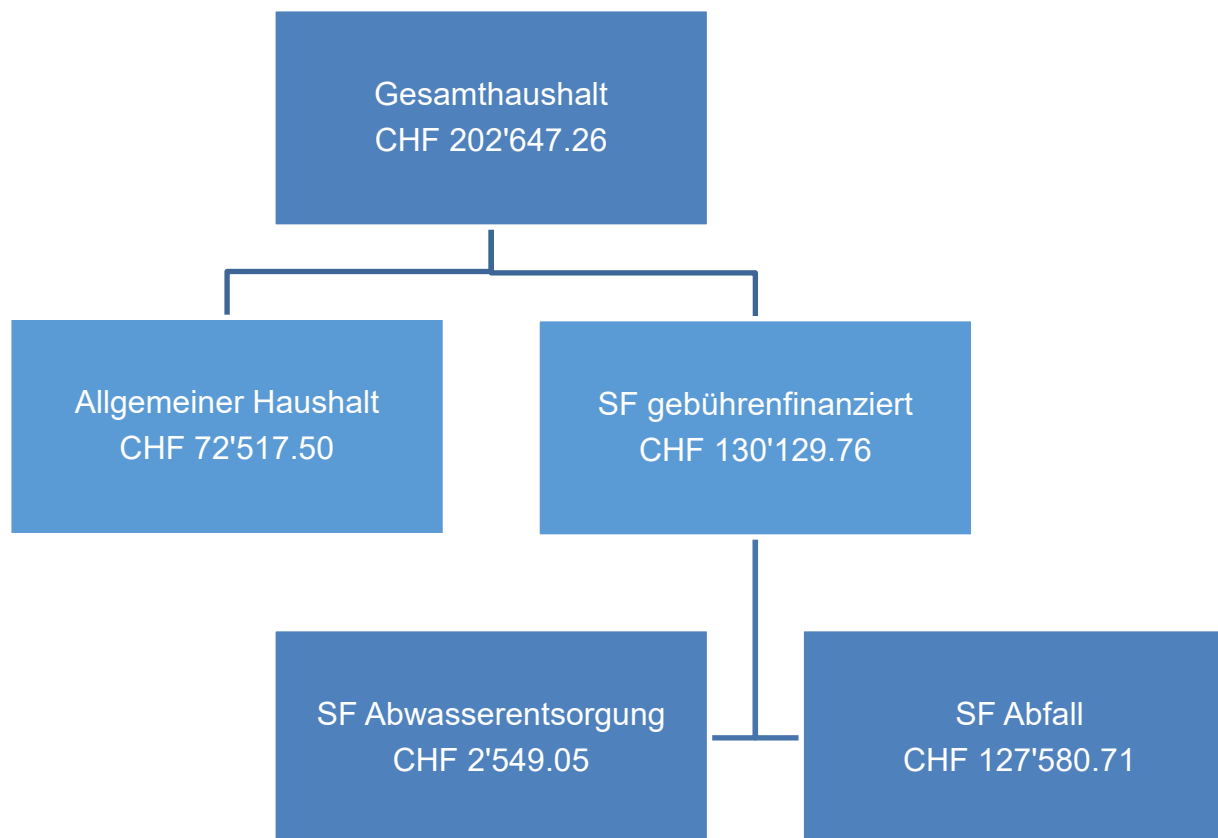

1.1.1 Erfolgsrechnung

Ergebnis Gesamthaushalt

Der Gesamthaushalt schliesst mit einem Ertragsüberschuss von CHF 202'647.26 ab. Budgetiert war ein Aufwandüberschuss von CHF 240'366.00. Die Besserstellung gegenüber dem Budget 2023 macht CHF 443'013.26 aus.

Ergebnis Allgemeiner Haushalt

Der Allgemeine Haushalt schliesst nach der zwingenden Einlage (Art. 84 Gemeindeverordnung des Kantons Bern) von CHF 612'195.90 in die finanzpolitische Reserve mit einem Ertragsüberschuss von CHF 72'517.50 ab. Das Budget sah ein Defizit von CHF 164'466.00 vor. Die effektive Besserstellung gegenüber dem Budget 2023 macht CHF 849'179.40 aus.

1.1.2 Spezialfinanzierungen (SF) übergeordnetes Recht

SF Abwasserentsorgung

Die Abwasserentsorgung schliesst mit einem Ertragsüberschuss von CHF 2'549.05 ab. Budgetiert war ein Aufwandüberschuss von CHF 89'400.00.

Das Eigenkapital der SF Abwasserentsorgung beträgt CHF 888'552.04. Der Bestand des Werterhalts beläuft sich auf CHF 6'005'460.46. Die Entnahme aus dem Werterhalt für laufenden Unterhalt aus der Erfolgsrechnung inkl. Abschreibungen (BSIG Nr. 1/170.111/14.2 vom 27.11.2017) beträgt CHF 58'836.80.

SF Abfall

Die Abfallentsorgung schliesst mit einem Ertragsüberschuss von CHF 127'580.71 ab. Budgetiert war ein Ertragsüberschuss von CHF 13'500.00. Die Besserstellung ist mit höheren Erträgen zu erklären. Das Eigenkapital der SF Abfall beläuft sich somit auf CHF 428'006.56 per 31.12.2023.

1.1.3 Übrige Spezialfinanzierungen (SF) mit Gemeindereglement

SF Mehrwertabgabe „altrechtlich“

Die Einnahmen aus Infrastrukturverträgen werden in die „SF Mehrwertabgabe altrechtlich“ eingelegt. Diese weist gemäss Konto 29300.01 per Ende Jahr 2023 einen Bestand von CHF 111'140.91 aus. Diese Mittel können gemäss BSIG Nr. 1/170.111/13.13 vom 28.08.2017, noch analog der „Subventionen und Investitionsbeiträge“ direkt den Investitionsausgaben angerechnet werden. Von diesem Recht wurde im Jahr 2023 kein Gebrauch gemacht.

1.1.4 Investitionsrechnung

Es wurden Nettoinvestitionen im Umfang von CHF 2'624'202.05 realisiert. Budgetiert wurden insgesamt CHF 3'490'400.00. Details s. Punkt 4.2.

1.1.5 Bilanz

Die Bilanzsumme hat gegenüber dem Vorjahr um CHF 151'146.13 zugenommen und beträgt CHF 36'467'099.48. Auf der Aktivseite beträgt das Finanzvermögen per 31.12.2023 CHF 17'379'457.50, das Verwaltungsvermögen CHF 19'087'641.98. Passivseitig wird die Bilanzsumme in CHF 16'050'791.30 Fremdkapital und CHF 20'416'308.18 Eigenkapital unterteilt.

Detaillierte Informationen: Kapitel 3 *Bilanz*

1.1.6 Nachkredite

Es werden nur Nachkredite über CHF 3'000.00 aufgeführt.

Total:	CHF	2'137'129.54
Davon		
gebunden	CHF	1'842'898.36
GR Kompetenz	CHF	294'231.18
GV Kompetenz	CHF	0.00

1.2 Spezialfinanzierungen

(gebührenfinanzierte Bereiche gemäss Art. 30 Bst. b FHDV)

SF Abwasserentsorgung

	Rechnung 2023	Budget 2023	Rechnung 2022
Erfolg	2'549.05	-89'400.00	-100'323.73
Verwaltungsvermögen per 31.12.2023	3'450'793.43		2'468'232.28
Bestand WE 29302.01 per 31.12.2023	6'005'460.46		5'735'232.26
Bestand SF 29002.01 per 31.12.2023	891'101.09		888'552.04

SF Abfall

	Rechnung 2023	Budget 2023	Rechnung 2022
Erfolg	127'580.71	13'500.00	38'817.18
Verwaltungsvermögen per 31.12.2023	29'722.10		29'722.10
Bestand SF 29003.01 per 31.12.2023	300'425.85		300'425.85

2 ECKDATEN

2.1 Übersicht

	Rechnung 2023	Budget 2023	Rechnung 2022
Jahresergebnis ER Gesamthaushalt	202'647.26	-240'366.00	-61'506.55
Jahresergebnis ER Allgemeiner Haushalt	72'517.50	-164'466.00	0.00
Jahresergebnis Spezialfinanzierungen	130'129.76	-75'900.00	-61'506.55
Steuerertrag natürliche Personen	7'158'054.20	7'116'500.00	6'377'253.10
Steuerertrag juristische Personen	216'359.05	233'300.00	488'783.25
Liegenschaftssteuer	643'235.30	505'000.00	578'256.25
Nettoinvestitionen	2'624'202.05	3'490'400.00	2'256'169.63
Bestand Finanzvermögen	17'379'457.50		18'823'068.42
Bestand Verwaltungsvermögen Gesamthaushalt	19'087'641.98		17'492'884.93
Bestand Verwaltungsvermögen Allgemeiner Haushalt	15'607'126.45		14'994'930.55
Bestand Verwaltungsvermögen Spezialfinanzierungen	3'480'515.53		2'497'954.38
Fremdkapital	16'050'791.30		16'429'231.08
Eigenkapital	20'416'308.18		19'886'722.27
Reserven	4'543'055.85		3'930'859.95
Bilanzüberschuss /-fehlbetrag	4'096'134.66		4'023'617.16

2.2 Selbstfinanzierung / Finanzierungsergebnis

		Rechnung 2023	Budget 2023	Rechnung 2022
90	Ergebnis Gesamthaushalt	202'647.26	-240'366.00	-61'506.55
33	Abschreibung Verwaltungsvermögen	1'001'898.00	1'060'800.00	902'699.90
35	Einlagen in Fonds und Spezialfinanzierungen	329'065.00	365'000.00	383'674.00
45	Entnahmen aus Fonds und Spezialfinanzierungen	-59'736.80	-112'800.00	-67'099.28
364	Wertberichtigung Darlehen Verwaltungsvermögen			
365	Wertberichtigung Beteiligungen Verwaltungsvermögen			
366	Abschreibungen Investitionsbeiträge	27'547.00	64'700.00	14'216.88
389	Einlagen in das Eigenkapital	612'439.85		431'441.45
489	Entnahmen aus dem Eigenkapital	-555'729.40	-555'750.00	-669'060.55
4490	Aufwertung Verwaltungsvermögen			
	Selbstfinanzierung	1'558'130.91	581'584.00	934'365.85
	Nettoinvestitionen			
6900	Investitionsausgaben	2'624'202.05	3'490'400.00	2'446'905.26
5900	Investitionseinnahmen			190'735.63
	Nettoinvestitionen	2'624'202.05	3'490'400.00	2'256'169.63
	Finanzierungsergebnis	-1'066'071.14	-2'908'816.00	-1'321'803.78

2.3 Gestufte Erfolgsausweise

2.3.1 Gesamter Haushalt

	Rechnung 2023	Budget 2023	Rechnung 2022
Betrieblicher Aufwand			
30 Personalaufwand	3'079'020.90	3'051'240.00	2'698'367.00
31 Sach- und übriger Betriebsaufwand	2'698'598.43	2'325'800.00	1'987'507.03
33 Abschreibungen Verwaltungsvermögen	1'001'898.00	1'060'800.00	902'699.90
35 Einlagen Fonds und Spezialfinanzierungen	329'065.00	365'000.00	383'674.00
36 Transferaufwand	10'934'431.03	11'230'386.00	11'115'453.93
37 Durchlaufende Beiträge	0.00	0.00	0.00
Betrieblicher Aufwand	18'043'013.36	18'033'226.00	17'087'701.86
Betrieblicher Ertrag			
40 Fiskalertrag	8'764'042.10	8'104'000.00	7'766'097.05
41 Regalien und Konzessionen	108'610.70	113'000.00	109'114.15
42 Entgelte	2'821'547.41	2'394'050.00	2'151'592.81
43 Verschiedene Erträge	1'302.75	45'000.00	780.00
45 Entnahmen Fonds und Spezialfinanzierungen	59'736.80	112'800.00	67'099.28
46 Transferertrag	6'433'672.53	6'418'860.00	6'665'244.95
47 Durchlaufende Beiträge	0.00	0.00	0.00
Betrieblicher Ertrag	18'188'912.29	17'187'710.00	16'759'928.24
Ergebnis aus betrieblicher Tätigkeit	145'898.93	-845'516.00	-327'773.62
34 Finanzaufwand	189'280.78	160'600.00	117'385.36
44 Finanzertrag	302'739.56	210'000.00	146'033.33
Ergebnis aus Finanzierung	113'458.78	49'400.00	28'647.97
Operatives Ergebnis	259'357.71	-796'116.00	-299'125.65
38 Ausserordentlicher Aufwand	612'439.85	0.00	431'441.45
48 Ausserordentlicher Ertrag	555'729.40	555'750.00	669'060.55
Ausserordentliches Ergebnis	-56'710.45	555'750.00	237'619.10
Gesamtergebnis Erfolgsrechnung (+ = Ertragsüberschuss / - = Aufwandüberschuss)	202'647.26	-240'366.00	-61'506.55

2.3.2 Allgemeiner Haushalt

	Rechnung 2023	Budget 2023	Rechnung 2022
Betrieblicher Aufwand			
30 Personalaufwand	3'077'622.90	3'051'240.00	2'696'897.00
31 Sach- und übriger Betriebsaufwand	2'415'053.42	2'024'200.00	1'679'973.63
33 Abschreibungen Verwaltungsvermögen	986'037.95	1'038'700.00	894'467.70
35 Einlagen Fonds und Spezialfinanzierungen	0.00	0.00	0.00
36 Transferaufwand	10'541'628.03	10'830'586.00	10'765'944.15
37 Durchlaufende Beiträge	0.00	0.00	0.00
Betrieblicher Aufwand	17'020'342.30	16'944'726.00	16'037'282.48
Betrieblicher Ertrag			
40 Fiskalertrag	8'764'042.10	8'104'000.00	7'766'097.05
41 Regalien und Konzessionen	108'610.70	113'000.00	109'114.15
42 Entgelte	1'738'980.90	1'488'050.00	1'221'981.78
43 Verschiedene Erträge	1'302.75	45'000.00	780.00
45 Entnahmen Fonds und Spezialfinanzierungen	900.00	0.00	6'300.00
46 Transferertrag	6'432'008.53	6'417'160.00	6'663'580.95
47 Durchlaufende Beiträge	0.00	0.00	0.00
Betrieblicher Ertrag	17'045'844.98	16'167'210.00	15'767'853.93
Ergebnis aus betrieblicher Tätigkeit	25'502.68	-777'516.00	-269'428.55
34 Finanzaufwand	189'280.78	152'500.00	114'131.13
44 Finanzertrag	293'006.05	209'800.00	145'940.58
Ergebnis aus Finanzierung	103'725.27	57'300.00	31'809.45
Operatives Ergebnis	129'227.95	-720'216.00	-237'619.10
38 Ausserordentlicher Aufwand	612'439.85	0.00	431'441.45
48 Ausserordentlicher Ertrag	555'729.40	555'750.00	669'060.55
Ausserordentliches Ergebnis	-56'710.45	555'750.00	237'619.10
Gesamtergebnis Erfolgsrechnung (+ = Ertragsüberschuss / - = Aufwandüberschuss)	72'517.50	-164'466.00	0.00

2.3.3 Abwasserentsorgung

	Rechnung 2023	Budget 2023	Rechnung 2022
Betrieblicher Aufwand			
30 Personalaufwand	1'398.00	0.00	1'470.00
31 Sach- und übriger Betriebsaufwand	54'483.96	67'700.00	67'610.05
33 Abschreibungen Verwaltungsvermögen	15'860.05	15'100.00	8'232.20
35 Einlagen Fonds und Spezialfinanzierungen	329'065.00	365'000.00	383'674.00
36 Transferaufwand	344'477.00	360'300.00	309'957.78
37 Durchlaufende Beiträge	0.00	0.00	0.00
Betrieblicher Aufwand	745'284.01	808'100.00	770'944.03
Betrieblicher Ertrag			
40 Fiskalertrag	0.00	0.00	0.00
41 Regalien und Konzessionen	0.00	0.00	0.00
42 Entgelte	679'858.04	614'000.00	613'010.30
43 Verschiedene Erträge	0.00	0.00	0.00
45 Entnahmen Fonds und Spezialfinanzierungen	58'836.80	112'800.00	60'799.28
46 Transferertrag	0.00	0.00	0.00
47 Durchlaufende Beiträge	0.00	0.00	0.00
Betrieblicher Ertrag	738'694.84	726'800.00	673'809.58
Ergebnis aus betrieblicher Tätigkeit	-6'589.17	-81'300.00	-97'134.45
34 Finanzaufwand	0.00	8'100.00	3'254.23
44 Finanzertrag	9'138.22	0.00	64.95
Ergebnis aus Finanzierung	9'138.22	-8'100.00	-3'189.28
Operatives Ergebnis	2'549.05	-89'400.00	-100'323.73
38 Ausserordentlicher Aufwand	0.00	0.00	0.00
48 Ausserordentlicher Ertrag	0.00	0.00	0.00
Ausserordentliches Ergebnis	0.00	0.00	0.00
Gesamtergebnis Erfolgsrechnung (+ = Ertragsüberschuss / - = Aufwandüberschuss)	2'549.05	-89'400.00	-100'323.73

2.3.4 Abfall

	Rechnung 2023	Budget 2023	Rechnung 2022
Betrieblicher Aufwand			
30 Personalaufwand	0.00	0.00	0.00
31 Sach- und übriger Betriebsaufwand	229'061.05	233'900.00	239'923.35
33 Abschreibungen Verwaltungsvermögen	0.00	7'000.00	0.00
35 Einlagen Fonds und Spezialfinanzierungen	0.00	0.00	0.00
36 Transferaufwand	48'326.00	39'500.00	39'552.00
37 Durchlaufende Beiträge	0.00	0.00	0.00
Betrieblicher Aufwand	277'387.05	280'400.00	279'475.35
Betrieblicher Ertrag			
40 Fiskalertrag	0.00	0.00	0.00
41 Regalien und Konzessionen	0.00	0.00	0.00
42 Entgelte	402'708.47	292'000.00	316'600.73
43 Verschiedene Erträge	0.00	0.00	0.00
45 Entnahmen Fonds u. Spezialfinanzierungen	0.00	0.00	0.00
46 Transferertrag	1'664.00	1'700.00	1'664.00
47 Durchlaufende Beiträge	0.00	0.00	0.00
Betrieblicher Ertrag	404'372.47	293'700.00	318'264.73
Ergebnis aus betrieblicher Tätigkeit	126'985.42	13'300.00	38'789.38
34 Finanzaufwand	0.00	0.00	0.00
44 Finanzertrag	595.29	200.00	27.80
<i>Ergebnis aus Finanzierung</i>	595.29	200.00	27.80
Operatives Ergebnis	127'580.71	13'500.00	38'817.18
38 Ausserordentlicher Aufwand	0.00	0.00	0.00
48 Ausserordentlicher Ertrag	0.00	0.00	0.00
<i>Ausserordentliches Ergebnis</i>	<i>0.00</i>	<i>0.00</i>	<i>0.00</i>
Gesamtergebnis Erfolgsrechnung (+ = Ertragsüberschuss / - = Aufwandüberschuss)	127'580.71	13'500.00	38'817.18

3 BILANZ

AKTIVEN		Rechnung 2023	Veränderung	Rechnung 2022
10	Finanzvermögen	17'379'457.50	-1'443'610.92	18'823'068.42
100	Flüssige Mittel u. kurzfrist. Geldanlagen	2'339'192.14	-615'899.56	2'955'091.70
101	Forderungen	6'123'954.16	-397'325.01	6'521'279.17
104	Aktive Rechnungsabgrenzungen	2'722.20	-483'286.35	486'008.55
107	Finanzanlagen	343'850.00	52'900.00	290'950.00
108	Sachanlagen FV	8'569'739.00	-	8'569'739.00
14	Verwaltungsvermögen	19'087'641.98	1'594'757.05	17'492'884.93
140	Sachanlagen VV	15'802'400.10	817'748.30	14'984'651.80
142	Immaterielle Anlagen	426'928.65	174'829.85	252'098.80
144	Darlehen	50'000.00	50'000.00	0.00
145	Beteiligungen, Grundkapitalien	239'006.00	-	239'006.00
146	Investitionsbeiträge	2'569'307.23	552'178.90	2'017'128.33
	Aktiven	36'467'099.48	151'146.13	36'315'953.35

Die Bilanzsumme nahm um CHF 151'146.13 zu und beträgt per 31.12.2023 CH 36'467'099.48. Der Zuwachs ist auf der Aktivseite hauptsächlich auf die Zunahme des Verwaltungsvermögens (insbesondere die Investitionsbeiträge) um CHF 1'103'087.45 zurückzuführen.

Beim Finanzvermögen haben die flüssigen Mittel um CHF 615'899.56 und die Forderungen um CHF 397'325.01 abgenommen.

PASSIVEN		Rechnung 2023	Veränderung	Rechnung 2022
20	Fremdkapital	16'429'231.08	-378'439.78	16'429'231.08
200	Laufende Verbindlichkeiten	897'374.30	-338'910.53	1'236'284.83
201	Kurzfristige Finanzverbindlichkeiten	6'000'000.00	6'000'000.00	0.00
204	Passive Rechnungsabgrenzungen	139'128.25	-38'742.35	177'870.60
206	Langfristige Finanzverbindlichkeiten	9'000'000.00	-6'000'000.00	15'000'000.00
209	Verbindlichk. ggü.SF u.Fonds im FK	14'288.75	-786.90	15'075.65
29	Eigenkapital	20'416'308.18	529'585.91	19'886.722.27
290	Verpfl. (+),Vorschüsse (-) ggü.Spezialfin.	1'319'107.65	130'129.76	1'188'977.89
293	Vorfinanzierungen	6'116'601.37	270'472.15	5'846'129.22
294	Reserven	4'543'055.85	612'195.90	3'930'859.95
296	Neubewertungsreserve Finanzvermögen	4'341'408.65	-555'729.40	4'897'138.05
299	Bilanzüberschuss /-fehlbetrag	4'096'134.66	72'517.50	4'023'617.16
Passiven		36'315'953.35	151'146.13	36'315'953.35

Die laufenden Verbindlichkeiten haben im Vergleich zum Vorjahr um rund CHF 338'900.00 abgenommen. Die Gesamtverschuldung inkl. den langfristigen Verbindlichkeiten hat sich im Rechnungsjahr nicht verändert. Es mussten nur im Jahr 2024 auslaufende Verbindlichkeiten von den langfristigen in die kurzfristigen Verbindlichkeiten umgebucht werden.

Die Verpflichtungen gegenüber den Spezialfinanzierungen Abwasser- und Abfallentsorgung nahmen um die Nettoergebnisse der jeweiligen Funktion (7201/7301) um CHF 130'129.76 zu. In die Spezialfinanzierung Werterhalt im Abwasserbereich wurden CHF 329'065.00 eingelegt.

Die Neubewertungsreserve, welche im Übergang auf das Rechnungsmodell HRM2 gebildet werden musste, wird im 2023 (Art. T2-3, Abs. 6 und Abs. 7, Gemeindeverordnung Kanton Bern) zum dritten Mal aufgelöst. Der Gemeinderat hat am 27.08.2020 ein Reglement erlassen, welches die Dauer der Auflösung vom gesetzlichen Minimum von 5 Jahren auf 10 Jahre erhöht. Die jährliche Auflösung beträgt somit CHF 555'729.40.

Die zusätzlichen Reserven (BG 294) sind eine finanzpolitische Reserve des allgemeinen Haushalts. Die Bildung ist rechtlich bindend im Art. 84/85 GV vorgeschrieben. Die Voraussetzungen sind ein Ertragsüberschuss im allgemeinen Haushalt sowie die Höhe der ordentlichen Abschreibungen des allgemeinen Haushalts, welche kleiner als die Nettoinvestitionen sein müssen. Die berechnete Einlage im Rechnungsjahr 2023 beträgt CHF 612'195.90.

4 FUNKTIONEN

4.1 Erfolgsrechnung

		Rechnung 2023		Budget 2023		Rechnung 2022	
		Aufwand	Ertrag	Aufwand	Ertrag	Aufwand	Ertrag
	FUNKTIONALE GLIEDERUNG	19'653'291.56	19'653'291.56	18'618'826.00	18'618'826.00	18'334'123.65	18'334'123.65
0	Allgemeine Verwaltung	1'565'748.76	506'230.95	1'458'300.00	381'150.00	1'430'349.85	402'103.45
	Nettoaufwand		1'059'517.81		1'077'150.00		1'028'246.40
1	Öffentliche Ordnung und Sicherheit, Verteidigung	587'638.97	406'903.18	514'376.00	360'600.00	525'340.95	357'734.28
	Nettoaufwand		180'735.79		153'776.00		167'606.67
2	Bildung	4'565'218.87	901'253.35	4'520'200.00	841'010.00	4'033'368.75	682'966.55
	Nettoaufwand		3'663'965.52		3'679'190.00		3'350'402.20
3	Kultur, Sport und Freizeit, Kirche	147'486.85	11'139.20	148'900.00	8'800.00	200'595.00	107'626.85
	Nettoaufwand		136'347.65		140'100.00		92'968.15
4	Gesundheit	9'264.35		8'500.00		9'321.15	
	Nettoaufwand		9'264.35		8'500.00		9'321.15
5	Soziale Sicherheit	8'302'935.13	5'764'181.46	8'483'930.00	5'634'800.00	8'657'029.93	6'171'541.60
	Nettoaufwand		2'538'753.67		2'849'130.00		2'485'488.33
6	Verkehr	1'021'528.53	264'375.65	1'059'130.00	209'500.00	906'176.85	220'755.90
	Nettoaufwand		757'152.88		849'630.00		685'420.95
7	Umweltschutz und Raumordnung	1'248'967.47	1'153'044.77	1'257'170.00	1'163'600.00	1'178'919.39	1'105'921.94
	Nettoaufwand		95'922.70		93'570.00		72'997.45
8	Volkswirtschaft	12'391.85	108'610.70	11'720.00	113'000.00	12'106.80	109'114.15
	Nettoertrag	96'218.85		101'280.00		97'007.35	
9	Finanzen und Steuern	2'192'110.78	10'537'552.30	1'156'600.00	9'906'366.00	1'380'914.98	9'176'358.93
	Nettoertrag	8'345'441.52		8'749'766.00		7'795'443.95	

4.1.1 Kommentar

(Im Kommentar werden Abweichungen +/- CHF 10'000.00 erwähnt, Beträge werden teilweise gerundet)

0 Allgemeine Verwaltung

	Rechnung 2023		Budget 2023		Rechnung 2022	
	Aufwand	Ertrag	Aufwand	Ertrag	Aufwand	Ertrag
Nettoergebnis	1'565'748.76	506'230.95 1'059'517.81	1'458'300.00	381'150.00 1'077'150.00	1'430'349.85	402'103.45 1'028'246.40

0110 Legislative

Rund CHF 5'400.00 Mehrkosten entstanden für die Revision der Jahresrechnung und die Zwischenrevision infolge abgerechneter Mehrstunden.

0120 Exekutive

Höhere Auslagen im Gemeinderatskredit für Jubilaren-Geschenke, Neujahrsanlass und Politforum Thun im Umfang von rund CHF 11'600.00

0220 Allgemeine Dienste

Die Löhne des Verwaltungspersonals waren im Rechnungsjahr rund CHF 10'600.00 höher als budgetiert. Dies aufgrund Neuanstellungen in der allgemeinen Verwaltung. Der übrige Personalaufwand wurde infolge einer Personalleihe von Juni bis November um rund CHF 33'900.00 überschritten. Die Informatikkosten fielen um rund CHF 23'300.00 höher aus als angenommen. Die allgemeinen Preise des Softwareanbieters wurden erhöht.

0290 Verwaltungsliegenschaften

Der Mehraufwand beim Verwaltungsgebäude betrug rund CHF 31'000.00. Davon fielen rund CHF 8'000.00 auf die Kosten für Ver- und Entsorgung (Strom und Gas). Beim Konto Unterhalt Hochbauten fielen rund 19'100.00 Mehrkosten an. Der Grossteil davon entfiel auf den Ersatz der Briefkastenanlage infolge Vandalismusschadens sowie den Einbau der Glastrennscheibe beim Sozialdienst. Für den Vandalismusschaden wurden jedoch Versicherungsleistungen ausbezahlt.

1 Öffentliche Ordnung und Sicherheit, Verteidigung

	Rechnung 2023		Budget 2023		Rechnung 2022	
	Aufwand	Ertrag	Aufwand	Ertrag	Aufwand	Ertrag
Nettoergebnis	587'638.97	406'903.18 180'735.79	514'376.00	360'600.00 153'776.00	525'340.95	357'734.28 167'606.67

1110 Polizei

Infolge neuen Vertrags für die Kontrolle des ruhenden Verkehrs ab 01.01.2023 fielen Mehrkosten von rund CHF 11'300.00 an.

1400 Allgemeines Rechtswesen

Die Gebühren der Präsidialabteilung und des Bauwesens wiesen Mehrkosten von rund CHF 24'000.00 aus. Jedoch konnten auch Mehreinnahmen von rund CHF 35'400.00 verbucht werden.

1506 Feuerwehr

Die Ersatzabgaben Feuerwehrdienst abzüglich der Forderungsverluste inkl. Betriebskosten werden im Gesamtbetrag von CHF 202'564.10 an den Gemeindeverband Feuerwehr Orpund-Safnern weitergeleitet, aus diesem Grund schliesst dieser Bereich ausgeglichen ab. Im Berichtsjahr gingen rund CHF 13'700.00 mehr Ersatzabgaben ein als budgetiert.

2 Bildung

	Rechnung 2023		Budget 2023		Rechnung 2022	
	Aufwand	Ertrag	Aufwand	Ertrag	Aufwand	Ertrag
Nettoergebnis	4'565'218.87	901'253.35 3'663'965.52	4'520'200.00	841'010.00 3'679'190.00	4'033'368.75	682'966.55 3'350'402.20

2110 Kindergarten

Die Beiträge an den Gemeindeverband Bildung Gottstatt für die «einfachen sonderpädagogischen und unterstützenden Massnahmen» (MR) wurden wieder stufengerecht verbucht. Budgetiert wurden Beiträge von CHF 50'000.00, abgerechnet wurde der Beitrag (Konto 2110.3612.05) mit CHF 80'906.26.

2120 Primarstufe

Im Bereich der Primarstufen führten die Budgetposten Schulmaterial, Schulmaterial (Handarbeiten/Werken) und die Anteile an die Lehrerbesoldungen sowie die «einfachen sonderpädagogischen und unterstützenden Massnahmen» (MR) zu Mehrkosten von rund CHF 200'000.00. Insbesondere sind für auswärtige Schulbesuche Kosten in der Höhe von rund CHF 40'000.00 entstanden.

2130 Sekundarstufe

Gesamthaft fielen die Kosten an die «einfachen sonderpädagogischen und unterstützenden Massnahmen» (MR) sowie an die Lehrerbesoldungen rund CHF 53'000.00 tiefer aus. Die Schülerbeiträge des Kantons entsprachen den budgetierten Zahlen.

2170 Schulliegenschaften

Die Löhne der Hauswarte sind rund CHF 11'000.00 höher ausgefallen als budgetiert. Diese Differenz erklärt sich jedoch durch die Rückstellungen der Überzeitguthaben von CHF 7'000.00

Im Bereich der Ver- und Entsorgung des Primarschulhauses I sowie der Tagesschule fielen die Kosten rund CHF 11'900.00 tiefer aus als budgetiert.

Gesamthaft wurden für den Unterhalt der Primarschulhäuser I+II, Tagesschule und Schwimmbad CHF 128'200.00 budgetiert und rund CHF 128'700.00 beansprucht.

Die planmässigen Abschreibungen sind jeweils vom Baufortschritt der Investitionsprojekte abhängig. Insgesamt sind Abschreibungen von CHF 591'946.60 vorgenommen worden. Budgetiert war ein Betrag von CHF 623'500.00.

Für die Benützung des Schwimmbads wurden CHF 12'300.00 mehr eingenommen als budgetiert.

2180 Tagesbetreuung

Grössere Abweichungen sind bei den Lohnkosten (rund CHF +43'700.00) zu verzeichnen. Die Mahlzeiten des Mittagstischs, mussten nach Kündigung der Köchin extern eingekauft werden. Dadurch entstanden hier Mehrausgaben von rund CHF 26'000.00. Der Rückerstattungsbeitrag des Kantons an die Betriebskosten ist mit CHF 188'745.35 rund CHF 86'200.00 weniger hoch ausgefallen. Die Elternbeiträge an die Betreuung (rund CHF +73'700.00) und an den Mittagstisch (rund + CHF 24'600.00) fielen höher aus als angenommen.

2190 Schulleitung und Schulverwaltung

Die Löhne des Verwaltungspersonal fielen aufgrund Stellenprozentenerhöhungen und Neuanstellungen rund CHF 11'400.00 höher aus als angenommen.

2197 Schulsozialdienst

Diverse kleinere Budgetabweichungen zu Gunsten der Rechnung 2023 haben zur Folge, dass die Nettokosten zu Lasten der Einwohnergemeinde rund CHF 35'300.00 tiefer ausgefallen sind als budgetiert. An den Gesamtkosten von CHF 138'665.13 haben sich die Gemeinden Meinisberg, Safnern, Scheuren und Schwadernau sowie der Oberstufenverband mit gesamthaft rund CHF 119'865.85 beteiligt.

In ihrer Gesamtheit fiel das Nettoergebnis der Funktion «Bildung» rund CHF 16'000.00 tiefer aus, als budgetiert.

3 Kultur, Sport und Freizeit, Kirche

	Rechnung 2023		Budget 2023		Rechnung 2022	
	Aufwand	Ertrag	Aufwand	Aufwand	Aufwand	Ertrag
Nettoergebnis	147'486.85	11'139.20 136'347.65	148'900.00	8'800.00 140'100.00	200'595.00	107'626.85 92'968.15

Die Funktion blieb in ihrer Gesamtheit rund CHF 3'700.00 unter dem budgetierten Wert. Es sind keine nennenswerten Abweichungen zu verzeichnen.

4 Gesundheit

	Rechnung 2023		Budget 2023		Rechnung 2022	
	Aufwand	Ertrag	Aufwand	Ertrag	Aufwand	Ertrag
Nettoergebnis	9'264.35	9'264.35	8'500.00	8'500.00	9'321.15	9'321.15

In diesem Bereich werden insbesondere die Kosten für die schulärztlichen und schulzahnärztlichen Untersuchungen verbucht. Diese sind abhängig von der Anzahl Schüler/-innen. Im Rechnungsjahr sind keine nennenswerten Abweichungen zu verzeichnen.

5 Soziale Sicherheit

	Rechnung 2023		Budget 2023		Rechnung 2022	
	Aufwand	Ertrag	Aufwand	Ertrag	Aufwand	Ertrag
Nettoergebnis	8'302'935.13	5'764'181.46 2'538'753.67	8'483'930.00	5'634'800.00 2'849'130.00	8'657'029.93	6'171'541.60 2'485'488.33

5310 Alters- u. Hinterlassenenversicherung AHV

Infolge höherer interner Verrechnungen (rund CHF 18'300.00) weist die Funktion einen Mehraufwand von rund CHF 9'300.00 gegenüber dem Budget aus.

5320 Ergänzungsleistungen AHV / IV

Die Zahlung an den Lastenausgleich EL-Renten fiel rund CHF 10'000.00 höher aus als im Jahr 2022, jedoch rund CHF 73'900.00 tiefer als budgetiert.

5430 Alimentenbevorschussung und -inkasso

Der Nettoaufwand im Bereich der Alimentenbevorschussung ist rund CHF 103'900.00 höher als budgetiert. Es mussten mehr Alimente bevorschusst werden als angenommen. Den Ausgaben von CHF 252'778.00 konnten trotz konsequenter Inkassomassnahmen nur Rückerstattungen von rund CHF 94'200.00 gegenübergestellt werden.

5450 Leistungen an Familien

Die Kosten für die Betreuungsgutscheine haben im Vergleich zum Vorjahr um rund CHF 10'000.00 zugenommen. Die Gemeinde muss einen Selbstbehalt von 20% an die Betreuungsgutscheine übernehmen. Budgetiert war ein Selbstbehalt von CHF 70'700.00. In der Rechnung werden CHF 75'634.00 verbucht. Der Anteil des Kantons an die Betreuungsgutscheine von rund CHF 380'600.00 fiel um rund CHF 100'000.00 höher aus als budgetiert.

5720 Gesetzliche wirtschaftliche Hilfe

Für die wirtschaftliche Hilfe inkl. KVG/VVG Prämien (fallbezogen) wurden rund CHF 3'858'900.00 benötigt. Das sind rund CHF 141'000.00 weniger als budgetiert und rund CHF 241'000.00 weniger als im Jahr 2022. Im Gegenzug wurden Erträge inkl. den Prämienverbilligungen von CHF 1'207'341.89 eingenommen. Der Nettoaufwand kann beim Kanton mittels Lastenausgleich Sozialhilfe geltend gemacht werden. Dieser beträgt mit rund CHF 2'651'600.00 ca. CHF 248'400.00 weniger als im Budget 2023 vorgesehen.

5796 Regionaler Sozialdienst (Personalkosten)

Im Bereich des Regionalen Sozialdienstes sind Personalkosten von rund CHF 72'6884.25 angefallen. Gemäss Lastenausgleich können pauschalisierte Besoldungskosten (Aufgrund der Fallzahlen) von CHF 1'037'108.88 zur Rückerstattung beantragt werden. Die Differenz wird als interne Verrechnung der Funktion 5790 Sozialbehörde gutgeschrieben.

5790 Sozialbehörde, Sekretariat

Im Bereich der Sozialbehörde/Sekretariat sind einzig die höheren Informatikkosten zu verzeichnen (+ rund CHF 14'000.00). Zu Lasten der Gemeinden Safnern, Meinisberg und Scheuren wurden Rechnungen von CHF 9'262.10 gestellt. Die Gemeinde Orpund kann in der Funktion einen Netto-Aufwand von CHF 10'448.93 aufgrund der pauschalen Besoldungskosten (s. 5796 Regionaler Sozialdienst) verbuchen.

5799 Lastenausgleich Sozialhilfe

Der Beitrag von CHF 1'647'676.65 an den Lastenausgleich Sozialhilfe 2023 ist rund CHF 211'500.00 tiefer ausgefallen als budgetiert. Die Rückerstattungen aus dem Lastenausgleich richten sich nach den Aufwendungen für geleistete wirtschaftliche Hilfe, Alimente, Betreuungsgutscheine etc.

6 Verkehr

	Rechnung 2023		Budget 2023		Rechnung 2022	
	Aufwand	Ertrag	Aufwand	Ertrag	Aufwand	Ertrag
Nettoergebnis	1'021'528.53	264'375.65	1'059'130.00	209'500.00	906'176.85	220'755.90
		757'152.88		849'630.00		685'420.95

6150 Gemeindestrassen

Für den Unterhalt der Strassen und Verkehrswege wurden rund CHF 10'000.00 Mehrausgaben getätigt.

Die internen Verrechnungen der Bauabteilung zu Lasten der Gemeindestrassen fielen mit CHF 19'000.00 höher aus als budgetiert. Dies aufgrund einer neuen Stelle auf der Bauverwaltung.

Im Jahr 2023 wurden rund CHF 39'000.00 Mehreinnahmen über das Konto «Rückerstattungen Dritter» verbucht. Die grössten Posten beinhalten Versicherungsleistungen der Mobiliar für die Reparatur Polleranlage Hohlenweg/Lindenstrasse sowie die Leistungen des Werkhofs zu Gunsten des Royal Arena Festivals.

6155 Parkplätze

Die planmässigen Abschreibungen sind jeweils abhängig vom Baufortschritt der Investitionsprojekte. Gesamthaft betragen die Abschreibungen CHF 16'785.00.

Die Parkplatzgebühren wurden zu tief budgetiert. Es wurde ein Mehrerlös von rund CHF 11'500.00 erzielt.

7 Umweltschutz und Raumordnung

	Rechnung 2023		Budget 2023		Rechnung 2022	
	Aufwand	Ertrag	Aufwand	Ertrag	Aufwand	Ertrag
Nettoergebnis	1'248'967.47	1'153'044.77 95'922.70	1'257'170.00	1'163'600.00 93'570.00	1'178'919.39	1'105'921.94 72'997.45

7201 Abwasserentsorgung

Die Kosten für die Nachführung des Leitungskatasters fielen um rund CHF 11'800.00 höher aus als budgetiert.

Die Unterhaltskosten von CHF 30'852.70 unterschreiten den budgetierten Aufwand um rund CH 18'200.00.

Die grössten Abweichungen zum Budget 2023 verzeichnen im Bereich der Spezialfinanzierung Abwasserentsorgung folgende Positionen:

- Gesamthaft wurden Abschreibungen von CHF 63'800.00 budgetiert. Aufgrund der Projektfortschritte fallen Aufwendungen von CHF 27'407.05 für planmässige Abschreibungen (inkl. Investitionsbeiträge) an.
- Die Einlage in die Spezialfinanzierung Werterhalt fiel rund CHF 25'300.00 tiefer aus als budgetiert (Budget CHF 315'000.00).
- Die Anschlussgebühren im Umfang von CHF 39'452.00 (Budget CHF 50'000.00) wurden vollumfänglich in die Spezialfinanzierung Werterhalt eingelegt.
- Bei den Benützungsgebühren wird ein Mehrertrag von rund CHF 76'700.00 verzeichnet (Total CHF 638'775.69). Dies aufgrund der Anpassung der Fakturierung infolge Übernahme des Rechnungsstellungszeitplans (01.01. - 31.12. anstelle 01.04. - 31.03.) analog der SWG Worben (Seeländische Wasserversorgung Worben).
- Aus der Spezialfinanzierung Werterhalt wurden die Abschreibungen sowie Unterhaltskosten im Umfang von CHF 58'836.80 (Budget 2023: CHF 12'800.00) entnommen.
- Aufgrund dieser Abweichungen schloss die SF-Abwasserentsorgung mit einem Ertragsüberschuss von CHF 2'549.05 anstelle des budgetierten Aufwandüberschusses von CHF 89'400.00. Dies entspricht einer Besserstellung von CHF 91'949.05 gegenüber dem Budget für das Jahr 2023.

7301 Abfall

Die Kosten für Transport/Verwertung von Kehricht sind rund CHF 7'100.00 höher als budgetiert ausgefallen. Dem gegenüber stehen jedoch Minderkosten von rund CHF 14'700.00 für Transport/Verwertung Grüngut.

Bei den Kehrichtgebühren sind rund CHF 112'200.00 mehr Einnahmen erzielt worden als angenommen. Auch dies hat mit der Anpassung der Fakturierungsdaten zu tun (s. SF-Abwasserentsorgung). Aufgrund dieser Anpassung wurde im Berichtsjahr dreimal Rechnung gestellt, anstelle zweimal wie in einem normalen Jahr.

Die Spezialfinanzierung Abfall schliesst mit einem Ertragsüberschuss von CHF 127'580.71, also CHF 114'080.71 besser als budgetiert (CHF +13'500.00).

7410 Gewässerverbauungen

Die planmässigen Abschreibungen sind jeweils abhängig vom Baufortschritt der Investitionsprojekte. Gesamthaft betragen die Abschreibungen CHF 10'642.20 (Budget 2023 CHF 21'600.00).

7716 regionale Friedhoforganisation

Im Bereich des Friedhofs fiel der Beitrag an den Gemeindeverband rund CHF 19'400.00 tiefer aus als budgetiert. Grund hierfür waren die Mehrleistungen des Werkhofs zugunsten des Friedhofverbandes.

7790 Umweltschutz

Die planmässigen Abschreibungen sind jeweils abhängig vom Baufortschritt der Investitionsprojekte. Gesamthaft betragen die Abschreibungen CHF 13'081.35 (Budget 2023 CHF 24'600.00).

8 Volkswirtschaft

	Rechnung 2023		Budget 2023		Rechnung 2022	
	Aufwand	Ertrag	Aufwand	Ertrag	Aufwand	Ertrag
Nettoergebnis	12'391.85	108'610.70	11'720.00	113'000.00	12'106.80	109'114.15
	96'218.85		101'280.00		97'007.35	

Die Konzessionsabgabe der BKW AG fiel mit CHF 108'610.70 etwas tiefer aus als erwartet. Dies führt hauptsächlich zur Abweichung gegenüber dem Budget.

9 Finanzen und Steuern

	Rechnung 2023		Budget 2023		Rechnung 2022	
	Aufwand	Ertrag	Aufwand	Ertrag	Aufwand	Ertrag
Nettoergebnis	2'192'110.78	10'537'552.30	1'156'600.00	9'906'366.00	1'380'914.98	9'176'358.93
	8'345'441.52		8'749'766.00		7'795'443.95	

9100 Allgemeine Gemeindesteuern

Der Bereich der allgemeinen Gemeindesteuern schliesst CHF 75'472.30 (-1.08 %) unter den erwarteten Einnahmen ab. Die wesentlichen Abweichungen werden kurz erklärt:

- Aufgrund der jährlichen Bewertung der Steuerausstände mussten CHF 350'000.00 Wertberichtigungen auf gefährdeten Steuerguthaben gebildet werden.
- Forderungsverluste betragen CHF 153'852.30. Gegenüber dem Budget 2023 ist dies eine Abnahme von CHF 12'147.70. Gegenüber dem Vorjahr beträgt die Abnahme CHF 23'286.20.
- Bei den Einkommenssteuern der natürlichen Personen konnte ein erfreulicher Zuwachs von CHF 69'543.85 (+1.1 %) gegenüber den Erwartungen verbucht werden. Im Vergleich zur Vorjahresrechnung resultiert sogar eine Zunahme von CHF 753'793.85 (+13.51 %).
- Bei den juristischen Personen betragen die Steuern gesamthaft CHF 17'040.95 weniger als budgetiert (-7.31 %).

9101 Sondersteuern

Die Sondersteuern insbesondere die Grundstückgewinnsteuern und Sonderveranlagungen sind schwierig zu budgetieren, da diese von Liegenschaftsverkäufen resp. Kapitalbezüge beim Erreichen des Rentenalters abhängig sind. Im Berichtsjahr 2023 kamen CHF 410'213.35 Grundstückgewinnsteuern und CHF 219'316.80 Sonderveranlagungssteuern zusammen. Budgetiert waren CHF 153'000.00 Grundstückgewinnsteuern und CHF 173'000.00 Sonderveranlagungssteuern. Dies entspricht Mehreinnahmen von CHF 303'530.15.

9102 Liegenschaftssteuern

Die Liegenschaftssteuern von CHF 643'556.05 waren um rund CHF 138'500.00 zu tief budgetiert. Die Abweichung gegenüber dem Vorjahresertrag beträgt rund CHF 65'200.00.

9500 übrige Ertragsanteil

Aus Erbschafts- und Schenkungsteuern ist ein Ertrag von CHF 15'176.70 eingegangen. Die budgetierten Einnahmen von CHF 60'700.00 beruhen auf einem Mehrjahresdurchschnitt.

9300 Finanz- und Lastenausgleich

Die Beiträge aus und in den Finanz- und Lastenausgleich des Kantons stützten sich einerseits auf die Einwohnerzahlen sowie den harmonisierten Steuerertrag der vergangenen drei Jahre.

Für den Lastenausgleich «neue Aufgabenteilung» mussten CHF 587'423.00 (CHF 24'077.00 weniger als budgetiert) bezahlt werden. Aus der Mindestausstattung, dem Soziodemographischen Zuschuss und dem Disparitätenabbau erhielt die Gemeinde Beiträge von CHF 1'047'800.00. Dies entspricht CHF 65'800.00 mehr als budgetiert.

9610 Zinsen

Im Verlaufe des Jahres 2023 mussten zur Sicherstellung der Liquidität jeweils zweimal kurzfristige Darlehen in der Höhe von CHF 1 Mio. aufgenommen werden. Diese konnten jedoch wieder zurückbezahlt werden. Die Verzinsung dieser Darlehen (CHF 14'311.11) war jedoch nicht budgetiert.

Die Zinsen auf mittel-/langfristigen Schulden wuchsen um rund CHF 16'200.00 an. Dies aus dem Grund, dass die umgewandelten kurzfristigen Darlehen aus dem Jahr 2022 während der Erarbeitung des Budgets 2023 noch nicht bestanden.

Die Verzugszinseinnahmen der Steuern fielen mit 63'729.55 rund CHF 18'200.00 höher aus als sie budgetiert wurden.

Gesamthaft schliesst der Bereich rund CHF 22'000.00 schlechter ab als budgetiert.

9690 Finanzvermögen

Die Wertberichtigungen auf Wertschriften waren nicht budgetiert, müssen aber nach HRM2 Richtlinien zwingend vorgenommen werden. Der Mehrwert gegenüber dem Vorjahr beträgt CHF 52'900.00.

9900 Nicht aufgeteilte Posten

Die Einlagen in die finanzpolitische Reserve müssen gem. Art. 84 der GV getätigt werden, wenn ein Ertragsüberschuss ausgewiesen wird und die ordentlichen Abschreibungen kleiner sind als die Nettoinvestitionen (Selbstfinanzierungsfehlbetrag). Im Berichtsjahr 2023 musste somit ein Betrag von CHF 612'195.90 in die finanzpolitische Reserve eingelegt werden.

9950 neutrale Aufwendungen

Die Neubewertungsreserve wird gemäss gemeindeeigenem Reglement über 10 Jahre mit einem Betrag von jährlich CHF 555'729.40 zu Gunsten des Allgemeinen Haushalts aufgelöst.

4.2 Investitionsrechnung

		Rechnung 2023		Budget 2023		Rechnung 2022	
		Ausgaben	Einnahmen	Ausgaben	Einnahmen	Ausgaben	Einnahmen
	FUNKTIONALE GLIEDERUNG	2'633'202.05	2'633'202.05	3'590'400.00	3'590'400.00	2'637'640.89	2'637'640.89
0	Allgemeine Verwaltung	66'744.60		72'000.00			1'805.00
	Nettoausgaben		66'744.60		72'000.00		
	Nettoeinnahmen					1'805.00	
1	Öffentliche Ordnung und Sicherheit, Verteidigung						
	Nettoausgaben						
2	Bildung	993'206.00		982'000.00		659'615.05	11'080.80
	Nettoausgaben		993'206.00		982'000.00		648'534.25
3	Kultur, Sport und Freizeit, Kirche	50'000.00		500'000.00	100'000.00	500'000.00	100'000.00
	Nettoausgaben		50'000.00		400'000.00		400'000.00
4	Gesundheit						
	Nettoausgaben						
5	Soziale Sicherheit	61'609.95		58'000.00			
	Nettoausgaben		61'609.95		58'000.00		
6	Verkehr	393'272.45	9'000.00	180'000.00		287'123.50	
	Nettoausgaben		384'272.45		180'000.00		287'123.50
7	Umweltschutz und Raumordnung	1'068'369.05		1'798'400.00		1'000'166.71	77'849.83
	Nettoausgaben		1'068'369.05		1'798'400.00		922'316.88
8	Volkswirtschaft						
	Nettoeinnahmen						
9	Finanzen und Steuern		2'624'202.05		3'490'400.00	190'735.63	2'446'905.26
	Nettoeinnahmen	2'624'202.05		3'490'400.00		2'256'169.63	

4.2.1 Kommentar

Gemäss Budget 2023 wurden Nettoinvestitionen im Umfang von CHF 3'490'400.00 geplant. Umgesetzt wurde ein Investitionsvolumen von CHF 2'624'202.05. Dies entspricht einer Realisationsquote von ca. 75 %. Verzögerungen im Investitionsbereich haben verschiedene Ursachen. Diese können beispielsweise durch Verhandlungen mit Dritten (Kanton, Eigentümer), Schlechtwetterphasen, Einsprachen und Referenden verursacht werden. In folgenden Bereich sind die grössten Abweichungen zu verzeichnen:

0220/5790/5796 allgemeine Verwaltung, Regionaler Sozialdienst

Im Jahr 2023 wurden das in die Jahre gekommene Mobiliar sowie die gesamte IT-Hardware der allgemeinen Verwaltung und des regionalen Sozialdienstes ersetzt. Hierfür wurden gesamthaft CHF 128'354.55 investiert.

2170 Schulliegenschaften

Für das Projekt Aufstockung Primarschulhaus II wurden CHF 965'083.60 investiert. Weiter wurden rund CHF 17'619.70 in das Sanierungskonzept des Primarschulhauses I investiert.

3410 Sport

Der Gemeinderat hat dem FC Orpund auf sein Gesuch hin ein Darlehen in der Höhe von CHF 50'000.00 gewährt. Der Beitrag an den Bau des FC-Klubhauses war im Jahr 2023 budgetiert, konnte jedoch noch im Dezember 2022 ausbezahlt werden.

6150 Gemeindestrassen

Im Bereich der Gemeindestrassen wurden Nettoinvestitionen von CHF 175'000.00 geplant. Abgerechnet wurden bis Ende Rechnungsjahr rund CHF 393'272.45, also CHF 218'272.45 mehr. Die grössten Investitionsbeträge betrafen das Projekt «Kosten Strassenbau Ortsdurchfahrt vfM» mit CHF 140'871.80 und «Teilsanierung Poststrasse» mit CHF 105'571.05. Beim Werkhof wurde ein neuer Salzstreuer angeschafft.

7201 Abwasserentsorgung

Die Nettoausgaben im Bereich der Abwasserentsorgung betragen CHF 1'009'968.20, d.h. rund CHF 32'500.00 mehr als geplant. Hier sind vor allem das Projekt «Rückstauprobleme Poststr./Mittelstr. mit CHF 407'338.00 und der Investitionsbeitrag an die ARO mit CHF 579'725.90 erwähnenswert.

7410 Gewässerverbauungen

Die Projekte im Bereich der Gewässerverbauungen konnten noch nicht vollständig umgesetzt werden. Das Projekt Wasserbauplan Bachtelengraben konnte im Jahr 2023 infolge fehlender kantonaler Genehmigung nicht fortgeführt werden. Für den Wasserbauplan Orpundbach wurden CHF 21'111.35 investiert.

7900 Raumordnung allgemein

Die Erarbeitung der Überbauungsordnung «Untere Zelg» konnte zwar gestartet werden, es erfolgten im Berichtsjahr jedoch keine Zahlungen. Das Projekt «Gesamtmelioration» ist in Erarbeitung und es wurden im Jahr 2023 rund CHF 13'400.00 abgerechnet.

5 SACHGRUPPEN

5.1 Erfolgsrechnung

		Rechnung 2023		Budget 2023		Rechnung 2022	
		Aufwand	Ertrag	Aufwand	Ertrag	Aufwand	Ertrag
3	Aufwand	19'450'644.30		18'605'326.00		18'295'306.47	
30	Personalaufwand	3'079'020.90		3'051'240.00		2'698'367.00	
31	Sach- und übriger Betriebsaufwand	2'698'598.43		2'325'800.00		1'987'507.03	
33	Abschreibungen Verwaltungsvermögen	1'001'898.00		1'060'800.00		902'699.90	
34	Finanzaufwand	189'280.78		160'600.00		117'385.36	
35	Einlagen in Fonds und Spezialfinanzierungen	329'065.00		365'000.00		383'674.00	
36	Transferaufwand	10'934'431.03		11'230'386.00		11'115'453.93	
38	Ausserordentlicher Aufwand	612'439.85				431'441.45	
39	Interne Verrechnungen	605'910.31		411'500.00		658'777.80	
4	Ertrag	19'653'291.56		18'364'960.00		18'233'799.92	
40	Fiskalertrag		8'764'042.10		8'104'000.00		7'766'097.05
41	Regalien und Konzessionen		108'610.70		113'000.00		109'114.15
42	Entgelte		2'821'547.41		2'394'050.00		2'151'592.81
43	Verschiedene Erträge		1'302.75		45'000.00		780.00
44	Finanzertrag		302'739.56		210'000.00		146'033.33
45	Entnahmen Fonds u. Spezialfinanzierungen		59'736.80		112'800.00		67'099.28
46	Transferertrag		6'433'672.53		6'418'860.00		6'665'244.95
48	Ausserordentlicher Ertrag		555'729.40		555'750.00		669'060.55
49	Interne Verrechnungen		605'910.31		411'500.00		658'777.80
9	Abschlusskonten	202'647.26		13'500.00	253'866.00	38'817.18	100'323.73
90	Abschluss Erfolgsrechnung	202'647.26		13'500.00	253'866.00	38'817.18	100'323.73

30 Personalaufwand

Der Personalaufwand fällt CHF 27'780.90 höher aus als budgetiert. Beim Verwaltungs- und Betriebspersonal ist eine Abweichung von rund CHF-29'234.80 zu verzeichnen. Die grösste Abweichung ist im Bereich der Tagesschule (CHF +43'704.40) zu verzeichnen, da dieser sich nach den Betreuungsstunden richtet. Weiter wurden die Arbeitgeberbeiträge rund CHF 14'200.00 zu hoch budgetiert. Der übrige Personalaufwand schlug mit Mehrausgaben von rund CHF 40'000.00 zu Buche. Dies lag an einer Personalleihe der Gemeinde Pieterlen für das 2. Halbjahr 2023.

31 Sach- und übriger Betriebsaufwand

Der Sach- und übrige Betriebsaufwand liegt rund CHF 372'700.00 über dem Budget. Die Lehrmittel beanspruchten rund CHF 20'000.00 mehr. Die grösste Abweichung betrifft die «Wertberichtigung gefährdete Steuerguthaben» mit Mehrkosten von CHF 350'000.00, die nicht budgetiert waren. Die restlichen Sachgruppen entsprechen mit kleineren Abweichungen den budgetierten Werten.

33 Abschreibungen Verwaltungsvermögen

Das bestehende Verwaltungsvermögen (Art. T2-4 Abs. 1 Ziff. 1 bis 4, Übergangsbestimmungen GV) wurde per 01.01.2016 zu Buchwerten in HRM2 übernommen und wird mit CHF 2'559'866.00 und unter Konto 14099.01 in der Bilanz ausgewiesen und innerhalb von 12 Jahren abgeschrieben. Die Abschreibungen für die nächsten 4 Jahre betragen CHF 212'982.00 pro Jahr.

Die planmässigen Abschreibungen nach Nutzungsdauer für Sachanlagen betragen insgesamt CHF 949'407.60, rund CHF 45'700.00 weniger als budgetiert. Die immateriellen Anlagen (z.B. UeO-Planung) verursachen lediglich einen Abschreibungsaufwand von CHF 52'490.40, rund CHF 13'100.00 weniger als vorgesehen.

34 Finanzaufwand

Der Finanzaufwand weicht rund CHF 28'600.00 vom Budget ab. Dies hängt vor allem mit den Zinsen auf den gestiegenen, langfristigen Schulden sowie den Zinsen für kurzfristige Finanzverbindlichkeiten (rund CHF 14'300.00) zusammen.

35 Einlagen in Fonds und Spezialfinanzierungen (Gesamthaushalt)

Die Einlagen in Fonds und Spezialfinanzierungen fallen mit CHF 329'065.00 rund CHF 36'000.00 tiefer aus als budgetiert und im Vergleich zu den Vorjahreswerten um rund CHF 54'000.00 tiefer. Die Anschlussgebühren waren mit CHF 50'000.00 budgetiert, eingegangen sind CHF 39'452.00, welche vollumfänglich in die Spezialfinanzierung Werterhalt eingelegt wurden. Die Anschlussgebühren wurden an die Einlage an den Wiederbeschaffungswert angerechnet.

36 Transferaufwand

Der Transferaufwand von CHF 10'934'431.03 schliesst rund CHF 295'900.00 besser ab als budgetiert. Gegenüber dem Vorjahr ist eine Abnahme von rund CHF 181'000.00 zu verzeichnen. Grössere Abweichungen insbesondere im Bereich der Kantonsbeiträge (Finanz- und Lastenausgleich, Lehrerbesoldungen, etc.) sowie der wirtschaftlichen Hilfe sind in den jeweiligen Funktionen bereits erläutert.

38 Ausserordentlicher Aufwand (Gesamthaushalt)

Zusätzliche Abschreibungen (Art. 84 GV) müssen vorgenommen werden, wenn der Allgemeine Haushalt einen Ertragsüberschuss ausweist und die ordentlichen Abschreibungen kleiner als die Nettoinvestitionen sind. Aufgrund des guten Ergebnisses musste eine Einlage in die finanzpolitischen Reserven von CHF 612'195.90 getätigt werden. (Vergleich Kommentar, Punkt 4.1.1 / Funktion 9900 nicht aufgeteilte Posten).

40 Fiskalertrag

Die Steuereinnahmen fallen CHF 660'042.10 höher aus als budgetiert und betragen CHF 8'764'042.10. Die Mehreinnahmen sind hauptsächlich bei den Einkommenssteuern wie auch bei den übrigen direkten Steuern zu verzeichnen. (Vergleiche Kommentar, Punkt 4.1.1 / 9100 Gemeindesteuern)

42 Entgelte

Die Einnahmen aus Entgelten betragen mit CHF 2'821'547.41 rund CHF 427'400.00 mehr als vorgesehen. Die Mehreinnahmen sind einerseits mit den höheren Benützungsgebühren zu erklären (Vergleich Kommentar, Punkt 4.1.1 / Funktion 7201 Abwasserentsorgung), andererseits mit den höheren Rückerstattungen von Dritten (rund CHF +138'000.00)

43 Verschiedene Erträge

In dieser Sachgruppe wurden die Einnahmen der Kulturkommission verbucht (CHF 1'302.75).

44 Finanzertrag

Der Finanzertrag liegt CHF 92'739.56 über dem budgetierten Wert. Massgebend dafür waren höhere Verzugszinsen bei den Steuern und die Wertberichtigung der Wertschriften.

45 Entnahmen aus Fonds und Spezialfinanzierungen

Die Entnahmen aus Fonds und Spezialfinanzierungen liegen infolge tieferer Entnahme für Abschreibungen und Unterhalt aus der SF Werterhalt Abwasser um rund CHF 53'900.00 unter dem Budgetwert.

46 Transferertrag

Der Transferertrag von CHF 6'433'672.53 beträgt rund CHF 14'800.00 mehr als angenommen. Dies ist hauptsächlich auf die höheren Entschädigungen des Gemeinwesens (Gemeinden und Gemeindeverbände sowie Finanz- und Lastenausgleich) zurückzuführen.

48 Ausserordentlicher Ertrag

Die Neubewertungsreserve wird gemäss gemeindeeigenem Reglement über 10 Jahre mit einem Betrag von jährlich CHF 557'729.40 zu Gunsten des Allgemeinen Haushalts aufgelöst.

49 Interne Verrechnungen

Die internen Verrechnungen waren mit CHF 411'500.00 budgetiert, fielen mit CHF 605'910.31 jedoch CHF 194'410.31 höher aus.

5.2 Investitionsrechnung

		Rechnung 2023		Budget 2023		Rechnung 2022	
		Ausgaben	Einnahmen	Ausgaben	Einnahmen	Ausgaben	Einnahmen
5	Investitionsausgaben	2'633'202.05		3'590'400.00		2'637'640.89	
50	Sachanlagen	1'968'887.75		2'243'000.00		1'129'716.15	
52	Immaterielle Anlagen	34'588.40		70'000.00		35'366.10	
54	Darlehen	50'000.00					
56	Eigene Investitionsbeiträge	579'725.90		1'277'400.00		1'281'823.01	
59	Übertrag an Bilanz					190'735.63	
6	Investitionseinnahmen	2'633'202.05		3'590'400.00		2'637'640.89	
63	Investitionsbeiträge f.eigene Rechnung		9'000.00		100'000.00		126'216.95
66	Rückzahlung eigener Investitionsbeiträge						64'518.68
69	Übertrag an Bilanz		2'624'202.05		3'490'400.00		2'446'905.26
Nettoinvestitionen		2'624'202.05		3'490'400.00		2'256'169.63	

Ausführliche Informationen s. Kapitel 4.2.1 Kommentar Investitionsrechnung.

6 GELDFLUSSRECHNUNG

Die Jahresrechnung enthält nach HRM2 eine Geldflussrechnung, mindestens dargestellt für den Gesamthaushalt (Art. 32a FHDV). Sie zeigt, wie sich die flüssigen Mittel und die kurzfristigen Geldanlagen aufgrund von Ein- und Auszahlungen in der Berichtsperiode verändert haben (Cash Flow).

Zusammenfassung nach Tätigkeit		2023
Total Geldfluss aus betrieblicher Tätigkeit	= Cash-Flow	1'784'322.29
Total Geldfluss aus Investitionstätigkeit		-2'399'434.95
Geldfluss aus Finanzierungstätigkeit Einwohnergemeinde (allg. Haushalt)		-786.90
Total Geldfluss Gesamthaushalt		-615'899.56

Mittelfluss
Gesamthaushalt
CHF -615'899.56

Geldflussrechnung
Gesamthaushalt

Bezeichnung	CHF 2023	CHF 2022
	CHF	CHF
Geldfluss aus betrieblicher Tätigkeit		
Ertragsüberschuss / (-) Aufwandüberschuss	202'647.26	516'966.18
Abschreibungen Verwaltungsvermögen	1'001'898.00	853'759.57
Abschreibungen Investitionsbeiträge	27'547.00	8'850.12
Einlagen in das Eigenkapital	612'439.85	1'191'376.53
(-) Entnahmen aus dem Eigenkapital	-555'729.40	-1'043'342.20
Verluste aus Verkauf Finanzanlagen FV Übertragung Finanzanlagen FV ins VV / (-) Gewinne aus Verkauf Finanzanlagen FV	0.00	0.00
(-) Gewinne aus Verkauf Sachanlagen FV / Verluste aus Veräusserung Sachanlagen FV und Übertragung Sachanlagen FV ins VV	0.00	-476.00
(-) Wertberichtigungen Anlagen FV / Wertberichtigungen Anlagen FV	-52'900.00	-89'240.00
Wertberichtigungen Darlehen/Beteiligungen VV	0.00	0.00
(-) Aufwertung VV	0.00	0.00
(-) Zunahme/Abnahme Forderungen	398'325.01	-707'354.49
Abnahme/(-) Zunahme Vorräte	0.00	0.00
Abnahme/(-) Zunahme aktive Rechnungsabgrenzungen	483'286.35	64'322.88
(-) Abnahme/Zunahme Laufende Verbindlichkeiten	-564'677.63	-382'454.50
(-) Abnahme/Zunahme kurzfr. Rückstellungen	0.00	0.00
Zunahme/(-) Abnahme passive Rechnungsabgrenzungen	-38'742.35	19'846.63
(-) Abnahme/Zunahme langfr. Rückstellungen	0.00	0.00
Zunahme/(-) Abnahme Spezialfinanzierungen im EK und Vorfinanzierungen	270'228.20	356'925.38
Geldfluss aus betrieblicher Tätigkeit	1'784'322.29	789'180.10
Geldfluss aus Investitionstätigkeit		

Zahlungen für Nettoinv. Sachanlagen + Immat. Anlagen+ Investitionsbeiträge VV	-2'399'434.95	-2'435'172.97
(-) Auszahlungen für Darlehen/Beteiligungen VV	0.00	0.00
Einzahlung für Darlehen/Beteiligungen VV	0.00	0.00
(-) Kauf Sachanlagen FV	0.00	0.00
Verkauf Sachanlagen FV	0.00	476.00
(-) Investitionen Sachanlagen FV	0.00	0.00
(-) Kauf kurzfristige Finanzanlagen FV	0.00	0.00
Verkauf kurzfristige Finanzanlagen FV	0.00	0.00
(-) Kauf langfristige Finanzanlagen FV	0.00	0.00
Verkauf langfristige Finanzanlagen FV	0.00	0.00
Geldfluss aus Investitionstätigkeit	-2'061'189.95	-2'434'696.97
Geldfluss aus Finanzierungstätigkeit		
Zunahme/ (-) Abnahme Kontokorrente mit Dritten	0.00	0.00
Aufnahme kurzfristige Finanzverbindlichkeiten	2'000'000.00	1'000'000.00
(-) Rückzahlung kurzfristige Finanzverbindlichkeiten	-2'000'000.00	-6'000'000.00
Aufnahme langfristige Finanzverbindlichkeiten	2'000'000.00	5'000'000.00
(-) Rückzahlung langfristige Finanzverbindlichkeiten	-2'000'000.00	0.00
(-) Abnahme/Zunahme Stiftungen, Legate, Zuwendungen im FK sowie Fonds im FK	-786.90	0.00
Geldfluss aus Finanzierungstätigkeit	-786.90	0.00
Total Geldfluss	-615'899.56	-1'645'516.87
Bestand Netto-Flüssige Mittel und kurzfristige Geldanlagen 1.1.	2'955'091.70	3'974'118.79
Bestand Netto-Flüssige Mittel und kurzfristige Geldanlagen 31.12.	2'339'192.14	2'328'601.92
<i>Kontrollrechnung: Differenz</i>	<i>0.00</i>	<i>0.00</i>

7 FINANZKENNZAHLEN

7.1 Gesamthaushalt

Kennzahl	Jahr 2023 Wert	Jahr 2022 Wert	Jahr 2021 Wert	Jahr 2020 Wert	Kommentar / Interpretation
Nettoverschuldungsquotient	-15.78 %	-31.28 %	-49.75 %	-63.85 %	<u>Aussage:</u> Welcher Anteil Direkte Steuern und Finanzausgleich wird benötigt, um Nettoschulden abzutragen? <u>Kommentar:</u> < 0 % sehr geringe, 0 % – 50 % geringe, 50 % – 100 % mittlere, 100 % – 150 % erhöhte, > 150 % sehr hohe Nettoverschuldung
Selbstfinanzierungsgrad	56.61 %	41.40 %	75.70 %	20.66 %	<u>Aussage:</u> In welchem Ausmass können Neuinvestitionen durch selbsterwirtschaftete Mittel finanziert werden? Kennzahl unterliegt starken Schwankungen und sollte daher mittelfristig betrachtet werden. <u>Kommentar:</u> ≥ 100 % ideal, 50 % – 100 % vertretbar bis problematisch, < 50 % ungenügend
Zinsbelastungsanteil	0.52 %	0.25 %	0.33 %	0.01 %	<u>Aussage:</u> Welcher Anteil des laufenden Ertrages wird für Zinsaufwand benötigt? <u>Kommentar:</u> < -1 % extrem tiefer, -1 % – 0 % sehr tiefer, 0 % – 1 % tiefer, 1 % – 2 % mittlerer, ≥ 2 % erhöhter Zinsbelastungsanteil, je tiefer der Wert, desto grösser der Handlungsspielraum
Bruttoverschuldungsanteil	83.46 %	92.98 %	78.90 %	96.31 %	<u>Aussage:</u> Wieviel % vom Finanzertrag werden benötigt, um die Bruttoschulden abzutragen? <u>Kommentar:</u> ≤ 50 % sehr gut, 50.1 % – 100 % gut, 100.1 % – 150 % mittel, 150.1 % – 200 % schlecht, > 200 % kritisch
Investitionsanteil	13.71 %	13.27 %	15.25 %	24.05 %	<u>Aussage:</u> Wie ausgeprägt ist die Investitionstätigkeit und ihr Einfluss auf die Nettoverschuldung gemessen an den Gesamtausgaben? <u>Kommentar:</u> ≤ 10 % schwache, 10.1 % – 20 % mittlere, 20.1 % – 30 % starke, > 30 % sehr starke Investitionstätigkeit
Kapitaldienstanteil	5.92 %	5.50 %	5.15 %	7.00 %	<u>Aussage:</u> Wie stark wird der laufende Ertrag durch Zinsdienst und Abschreibungen belastet? <u>Kommentar:</u> < 5 % geringe Belastung, 5 % – 15 % tragbare Belastung, ≥ 15 % hohe Belastung
Nettoschuld in CHF pro Einwohner	CHF - 405.45	CHF - 750.42	CHF - 1'200.82	CHF - 1'490.23	<u>Aussage:</u> Gradmesser für die Verschuldung der Gemeinde. Ein negativer Wert entspricht einem Nettovermögen pro Einwohner. <u>Kommentar:</u> ≤ 0 Nettovermögen, 0 – 2'000 geringe bis mittlere Verschuldung, ≥ 2'001 hohe bis sehr hohe Verschuldung
Selbstfinanzierungsanteil	7.80 %	5.35 %	10.60 %	5.38 %	<u>Aussage:</u> Welcher Anteil des Ertrages kann zur Finanzierung der Investitionen aufgewendet werden? <u>Kommentar:</u> ≥ 15 % gut, 5 % – 15 % mittel, < 5 % schwach

Nettozinsbelastungsanteil	0.30 %	0.90 %	- 0.48 %	-2.60 %	<u>Aussage:</u> Welcher Anteil der direkten Steuern wird für den Nettozinsaufwand benötigt? <u>Kommentar:</u> Negativwerte entsprechen einem Nettofinanzertrag.
Massgebliches Eigenkapital pro Einwohner	CHF 3'995.04	CHF 4'063.48	CHF 4'273.27	CHF 4'314.13	<u>Aussage:</u> Vorhandenes Eigenkapital pro Einwohner

7.2 Allgemeiner Haushalt

Kennzahl	<u>Jahr 2023</u> Wert	<u>Jahr 2022</u> Wert	<u>Jahr 2021</u> Wert	<u>Jahr 2020</u> Wert	Kommentar / Interpretation
Selbstfinanzierungsgrad	65.59 %	44.99 %	98.15 %	10.60 %	<u>Aussage:</u> In welchem Ausmass können Neuinvestitionen durch selbsterwirtschaftete Mittel finanziert werden? Kennzahl unterliegt starken Schwankungen und sollte daher mittelfristig betrachtet werden. <u>Kommentar:</u> ≥ 100 % ideal, 50 % – 100 % vertretbar bis problematisch, < 50 % ungenügend
Bilanzüberschussquotient	48.63 %	52.58 %	53.97 %	51.22 %	<u>Aussage:</u> Nach Gemeindegrösse abgestufte Mindestausstattung des Eigenkapitals (Bilanzüberschuss) zur Abdeckung von Aufwandüberschüssen, zum Schutz vor einem Bilanzfehlbetrag sowie zur Verstärkung der Risikofähigkeit. <u>Kommentar:</u> ≥ 60 % grosser, 30 % - 60 % mittlerer, < 30 % kleiner Bilanzüberschussquotient

7.3 Spezialfinanzierung Abwasserentsorgung

Kennzahl	<u>Jahr 2023</u> Wert	<u>Jahr 2022</u> Wert	<u>Jahr 2021</u> Wert	<u>Jahr 2020</u> Wert	Kommentar / Interpretation
Selbstfinanzierungsgrad	29.72 %	30.80 %	35.35 %	134.41 %	<u>Aussage:</u> In welchem Ausmass können Neuinvestitionen durch selbsterwirtschaftete Mittel finanziert werden? Kennzahl unterliegt starken Schwankungen und sollte daher mittelfristig betrachtet werden. <u>Kommentar:</u> ≥ 100 % ideal, 50 % – 100 % vertretbar bis problematisch, < 50 % ungenügend
Kostendeckungsgrad	100.34 %	87.04 %	92.79 % %	89.65 %	<u>Aussage:</u> Wieviel % des Aufwandes können durch Erträge der SF abgedeckt werden? <u>Kommentar:</u> >100% Spezialfinanzierung kostendeckend mit den aktuellen Gebühren.
Werterhaltungsquote	15.90 %	15.18 %	14.74 %	13.81 %	<u>Aussage:</u> Wie hoch ist der aktuelle Bestand der Werterhaltung gemessen an den Wiederbeschaffungswerten gemäss Tabellen? <u>Kommentar:</u> Quote <25% Die Einlage in den Werterhalt muss mindestens 60% der Wert-erhaltungskosten in CHF pro Jahr betragen = erfüllt.

7.4 Spezialfinanzierung Abfall

Kennzahl	<u>Jahr 2022</u> Wert	<u>Jahr 2022</u> Wert	<u>Jahr 2021</u> Wert	<u>Jahr 2020</u> Wert	Kommentar / Interpretation
Selbstfinanzierungsgrad	Keine Investition- onen	4'676.77 % %	76.71 % %	326.41 %	<u>Aussage:</u> In welchem Ausmass können Neuinvestitionen durch selbsterwirtschaftete Mittel finanziert werden? Kennzahl unterliegt starken Schwankungen und sollte daher mittelfristig betrachtet werden. <u>Kommentar:</u> ≥ 100 % ideal, 50 % – 100 % vertretbar bis problematisch, < 50 % ungenügend
Kostendeckungsgrad	145.99 %	113.89 %	110.29 %	112.65 %	<u>Aussage:</u> Wieviel % des Aufwandes können durch Erträge der SF abgedeckt werden? <u>Kommentar:</u> >100% Spezialfinanzierung kostendeckend mit den aktuellen Gebühren

8 ANTRAG DER EXEKUTIVE

GENEHMIGUNG:

Gemäss Art. 71 GV (170.111) verabschiedet der Gemeinderat die Rechnung 2023 der Einwohnergemeinde Orpund:

ERFOLGSRECHNUNG	Aufwand Gesamthaushalt	CHF	18'844'733.99
	Ertrag Gesamthaushalt	CHF	<u>19'047'381.25</u>
	<i>Ertragsüberschuss</i>	CHF	202'647.26

davon

	Aufwand Allgemeiner Haushalt	CHF	17'822'062.93
	Ertrag Allgemeiner Haushalt	CHF	<u>17'894'580.43</u>
	<i>Ertragsüberschuss</i>	CHF	72'517.50

	Aufwand Abwasserentsorgung	CHF	745'284.01
	Ertrag Abwasserentsorgung	CHF	<u>747'833.06</u>
	<i>Ertragsüberschuss</i>	CHF	2'549.05

	Aufwand Abfall	CHF	277'387.05
	Ertrag Abfall	CHF	<u>404'967.76</u>
	<i>Ertragsüberschuss</i>	CHF	127'580.71

INVESTITIONSRECHNUNG	Ausgaben	CHF	2'633'202.05
	Einnahmen	CHF	<u>9'000.00</u>
	<i>Nettoinvestitionen</i>	CHF	2'624'202.05

NACHKREDITE			
Kompetenz der Gemeindeversammlung		CHF	0.00
Kompetenz des Gemeinderats		CHF	294'231.18
davon gebunden		CHF	1'842'898.36

ANTRAG:

Der Gemeindeversammlung wird beantragt, die Jahresrechnung 2023 zu genehmigen.

Orpund, 29. April 2024

EINWOHNERGEMEINDE ORPUND

Der Präsident:



Oliver Matti

Der Sekretär:



Stefan Ackermann

Der Finanzverwalter

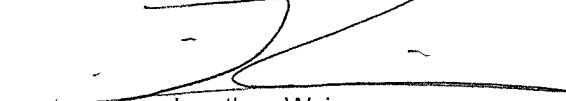

Jonathan Weiss

9 BESTÄTIGUNGSBERICHT

10 GENEHMIGUNG DER JAHRESRECHNUNG

Die Gemeindeversammlung hat die Jahresrechnung 2023 am 05. Juni 2024 gemäss dem vorstehenden Antrag des Gemeinderates vom 29. April 2024 genehmigt.

Orpund, 06. Juni 2024

EINWOHNERGEMEINDE ORPUND

Der Präsident:

Der Sekretär:

Oliver Matti

Stefan Ackermann

11 ANHANG

11.1 Regelwerk

11.1.1 Angewendetes Regelwerk

Der Rechnungsabschluss der Einwohnergemeinde Orpund ist in Übereinstimmung mit den geltenden kantonalen gesetzlichen Grundlagen erstellt worden.

Gemeindegesezt (GG, BSG 170.11)

Gemeindeverordnung (GV, BSG 170.111)

Direktionsverordnung über den Finanzhaushalt der Gemeinden (FHDV, BSG 170.511)

Diese orientieren sich gemäss Art. 70 Absatz 1 GG am Harmonisierten Rechnungslegungsmodell für die Kantone und Gemeinden, HRM2, laut Handbuch der Konferenz der Kantonalen Finanzdirektoren. Die kantonalen Bestimmungen weichen in einzelnen Bereichen von den Empfehlungen des HRM2 ab. Das Amt für Gemeinden und Raumordnung stellt eine Auflistung dieser Ausnahmen zur Verfügung unter www.be.ch/gemeinden > Rubrik Gemeindefinanzen > HRM2 > Praxishilfen.

11.1.2 Bewertung Finanzvermögen

Vermögenswerte im Finanzvermögen werden bilanziert, wenn sie einen künftigen Nutzen erbringen und ihr Wert verlässlich ermittelt werden kann. Sie werden bei erstmaliger Bilanzierung zu Anschaffungs- bzw. Herstellungskosten bilanziert. Entstehen der Gemeinde keine Kosten, wird zum Verkehrswert zum Zeitpunkt des Zugangs bilanziert. Folgebewertungen erfolgen zum Verkehrswert am Bilanzstichtag, wobei eine systematische Neubewertung bei Liegenschaften mit Ausnahme von Baurechten alle fünf Jahre oder bei Änderung des amtlichen Werts, bei allen anderen Vermögenswerten jährlich erfolgt. Die Bilanzwerte sind bei eingetretenen dauerhaften Wertminderungen oder Verlusten sofort zu berichtigen.

Folgebewertung Finanzvermögen

(Art. 81 GV, BSG 170.111)

Das Finanzvermögen wurde gemäss Anhang 1 der Gemeindeverordnung periodisch neu bewertet.

Bilanzkonto	Auf-/Abwertung in CHF	Bewertungsmethode (Anh.1 GV)	Letztmalige Bewertung
10700.01 2300 N-Akt BKW AG	+ 52'900.00	Kurswert	31.12.2023
10800.01 Grundstücke FV		Verkehrswertschatzung	31.12.2020

11.1.3 Bewertung Verwaltungsvermögen

Vermögenswerte im Verwaltungsvermögen werden bilanziert, wenn sie einen künftigen mehrjährigen öffentlichen Nutzen hervorbringen und ihr Wert verlässlich ermittelt werden kann. Sie werden zu Anschaffungs- bzw. Herstellkosten nach der Nettomethode bilanziert und nach der definierten Nutzungsdauer linear abgeschrieben. Entstehen der Gemeinde keine Kosten, wird zum Verkehrswert zum Zeitpunkt des Zugangs bilanziert. Die Bilanzwerte sind bei eingetretenen dauerhaften Wertminderungen oder Verlusten sofort zu berichtigen. Die geltenden Anlagekategorien und Nutzungsdauern sind in Anhang 2 GV umschrieben.

11.1.4 Aktivierungsgrenzen

Allgemeiner Haushalt	CHF 20'000.00
Spezialfinanzierung Abfall	CHF 20'000.00
Spezialfinanzierung Abwasserentsorgung	CHF 50'000.00

11.1.5 Bestehendes Verwaltungsvermögen

Seit dem Übergang auf HRM2 im Jahr 2016, wird das bestehende Verwaltungsvermögen linear über 12 Jahre abgeschrieben. Davon ausgenommen sind die Positionen gemäss Ziffer 4.1.3 der Übergangsbestimmungen der GV.

11.2 Grundlagen der Jahresrechnung

Als Grundlage für die Jahresrechnung 2023 dienen das Budget 2023 und die Vorjahresrechnung 2022.

Genehmigung/Prüfung:

	Budget 2023	Jahresrechnung 2022
Gemeinderat	17.10.2022	05.05.2023
Bestätigungsbericht Rechnungsprüfungsorgan		02.06.2023
Gemeindeversammlung	23.11.2022	14.06.2023

11.3 Eigenkapitalnachweis

Eigenkapital per 01.01.2023			Veränderungsnachweis				Eigenkapital per 31.12.2023				
CHF			Erhöhung (+) durch		Reduktion (-) durch		CHF				
				CHF					CHF		
29	Eigenkapital	19'886'722		1'144'152		614'566	29	Eigenkapital	20'416'308		
290	Verpflichtungen (+) bzw. Vorschüsse (-) gegenüber Spezialfinanzierungen	1'188'978	Einlagen in SF EK	130'130	Entnahmen aus SF EK	0	290	Verpflichtungen (+) bzw. Vorschüsse (-) gegenüber Spezialfinanzierungen	1'319'108		
29002.01	SF Abwasserentsorgung	888'552	9010.01	2'549	9011.01	Aufwandüberschuss	0	29002.01	SF Abwasserentsorgung	891'101	
29003.01	SF Abfall	300'426	9010.02	Ertragsüberschuss	127'581	9011.02	0	29003.01	SF Abfall	428'007	
293	Vorfinanzierungen	5'846'129	Einlagen in Vorfinanzierungen EK	329'309	Entnahmen aus Vorfinanzierungen des EK	58'837	293	Vorfinanzierungen	6'116'601		
29300.01	SF Mehrwertabgabe altrechtl.	110'897	3893.01	Einlage in Vorfinanzierung	244	4893.01	Entnahme aus Vorfinanzierung	0	29300.01	SF Mehrwertabgabe	111'141
29302.01	SF Abwasserentsorgung Werterhalt	5'735'232	3510.10	Einlage in SF WE (WbW) keine Verr.mit Anschlussgebühren	329'065	4510.10	Entnahme aus SF WE	58'837	29302.01	SF Abwasserentsorgung Werterhalt	6'005'460
294	Reserven	3'930'860	Einlagen	612'196	Entnahmen	0	294	Reserven	4'543'056		
29400.00	Finanzpolitische Reserve	3'930'860	3894.01	Einlage in Reserve	612'196	4894.01	Entnahme aus Reserve	0	29400.00	Finanzpolitische Reserve	4'543'056
296	Neubewertungsreserve Finanzvermögen	4'897'138	Einlagen	0	Entnahmen	555'729	296	Neubewertungsreserve Finanzvermögen	4'341'409		
29600.01	Neubewertungsreserve FV	4'445'835	3896.01	Einlage in Reserve	0	4896.01	Entnahme aus Reserve	555'729	29600.01	Neubewertungsreserve FV	3'890'106
29601.01	Schwankungsreserve	451'303	3896.02	Einlage in Reserve	0	4896.02	Entnahme aus Reserve	0	29601.01	Schwankungsreserve	451'303
299	Bilanzüberschuss/-Fehlbetrag	4'023'617	2990	Jahresergebnis (+/-)	0			299	Bilanzüberschuss/-Fehlbetrag	4'023'617	

11.4 Rückstellungen

205 Kurzfristige Rückstellungen

Konto	Bezeichnung	Buchwert 01.01.2023	Veränderung			Buchwert 31.12.2023	Kommentar
			Bildung	Verwendung	Auflösung		
	keine	0.00				0.00	

208 Langfristige Rückstellungen

Konto	Bezeichnung	Buchwert 01.01.2023	Veränderung			Buchwert 31.12.2023	Kommentar
			Bildung	Verwendung	Auflösung		
	keine	0.00				0.00	

Total kurzfristige Rückstellungen	0.00	0.00	0.00	0.00	0.00	0.00
Total langfristige Rückstellungen	0.00	0.00	0.00	0.00	0.00	0.00
Total Rückstellungen	0.00	0.00	0.00	0.00	0.00	0.00

11.5 Beteiligungsspiegel

Beteiligungen (im Sinne der öffentlichen Aufgabenerfüllung)											
Name, Sitz Rechtsform	Tätigkeitsgebiet	Nominalkapital (100%)	Eigentumsanteil	Stimmanteil Exekutive Legislative	Wesentliche Beteiligte	Buchwert per 31.12.	Anschaffungswert	Wesentliche Beteiligungen der Organisation	Rechnungsnorm; Aussage zur Jahresrechnung	Zahlungsströme Berichtsjahr	Spezifische Risiken
Gemeindeeigene Unternehmen (Anstalten) gem. Art. 64 Abs. 1 Bst. b GG											
Keine gemeindeeigenen Unternehmen											
Öffentlich-rechtliche Organisationen der interkommunalen Zusammenarbeit (Gemeindeverbände, Anstalten etc.)*											
Gemeindeverband Friedhofgemeinde Orpund-Safnern	Bestattungswesen / Unterhalt Friedhof			1 Vorstand: 1 Delegierte/r	Safnern			keine	HRM 2; Aufwandverrechnung via Kostenteiler	Betriebsbeitrag	Haftung gem. Art. 70 Verbandsvermögen
Gemeindeverband Feuerwehr Orpund-Safnern	Feuerwehr			1 Verbandsrat 1 Delegierte/r	Safnern			keine	HRM; Einnahmen Feuerwehrdienst ersatzabgabe Weiterleitung an Gemeindeverband	keine	Haftung gem. Art. 56 Verbandsvermögen
Gemeindeverband Im Fahr Region Brügg	Alters- und Pflegeheim			1 Vorstand (Präsidium) 4 Delegierte	7 Verbandsgemeinden			keine	HRM	keine	Die Verbandsgemeinden bezahlen gem. Art. 44 einen allfälligen Aufwandüberschuss im Verhältnis zur Einwohnerzahl
Gemeindeverband Zivilschutz Nidau Plus	Zivilschutz			1 Verbandsrat 1 Delegierte/r	11 Verbandsgemeinden			keine	HRM 2; Aufwandverrechnung via Kostenteiler	Betriebsbeitrag	Aufwandüberschuss nach Einwohner
Gemeindeverband Bildung Gottstatt	Sekundarstufe I und besondere Massnahmen			2 Kommissionsmitglieder 1 Abgeordneter	Safnern, Meinisberg, Scheuren			keine	HRM 2; OSZ: nach aktuellen Schülerzahlen / BMV: Aufwand Spez.unterricht	Betriebsbeitrag	Aufwandüberschuss anteilmässig nach Schülerzahlen und Aufwand

Beteiligungen (im Sinne der öffentlichen Aufgabenerfüllung)

Ausbildungszentrum für Sicherheit Büren a.A.	Öffentliche Sicherheit			1 Leitungsausschuss 1 Delegierter	59 Verbandsgemeinden			keine	HRM	keine	Haftung gem. Art. 41 Verbandsvermögen
Abwasserregion Orpund und Umgebung ARO	Abwasserreinigung			1 Vorstand 1 Delegierte/r	8 Verbandsgemeinden			keine	HRM; Aufwandverrechnung via Kostenteiler nach Einwohner, Trinkwasserverbrauch und Abwassermenge	Betriebsbeitrag	Haftung gem. Art. 70 Verbandsvermögen
Gemeindeverband Kulturförderung Biel/Bienne – Seeland-Berner Jura	Erfüllung der Aufgaben der regionalen Organisation der Gemeinden im Sinne des Kantonalen Kulturförderungsgesetzes			1 Mitglied				Keine	HRM Aufwandverteilung aufgrund der Einwohnerzahl	Mitgliederbeitrag	Haftung gem. Art. 60 Verbandsvermögen
Seel. Wasserversorgung SWG	Wasserversorgung			1 Abgeordnete/r				keine		Selbsttragend	Haftung gem. Art. 24 Verbandsvermögen

Mitgliedschaften und Beteiligungen an juristischen Personen des Privatrechts*

Verein Musikschule Region Lengnau-Büren	Musik			1 Delegierte/r	Lengnau-Büren			keine	Verein; Jahresbeitrag via Kostenvorteiler	Betriebsbeitrag	keine Haftung
Müve Seeland AG	Kehrichtbeseitigung	Fr. 9'261'200	1.00 %	1 Delegierte/r	keine	Fr.1.00	Fr. 92'000.00	keine	OR, AG	Dividende:	
Seelandheim AG Worben	Alters- und Pflegeheim	Fr. 20'000'000	1.20 %	Aktionärsvertreter	keine	Fr. 239'000.00	Fr. 239'000.00	keine	OR, AG	keine	Aktionärsbindungsvertrag
Seelandgas AG	Biogasanlage	Fr. 0.00		Aktionärsvertreter		Fr. 1.00			OR, AG	kein	
Busbetriebe Grenchen und Umgebung	Öffentlicher Verkehr	Fr. 10'396.00		Aktionärsvertreter		Fr. 1.00			OR, AG	keine	
Téléski SA Les Prés-d'Orvin	Skilift	Fr. 0.00		Keine		Fr. 1.00			OR, AG	keine	
Brienzer Rothorn Bahn	Zahnradban	Fr. 0.00		Keine		Fr. 1.00			OR, AG	keine	

Beteiligungen (im Sinne der öffentlichen Aufgabenerfüllung)

Bieleree Schiffahrtgesellschaft	Schiffahrt	Fr. 210.00		Kein		Fr. 1.00					
Verein Seeland Biel/Bienne	Stärkung der Region als Wirt- schafts- und Lebensraum Zusammenarbeit/ gemeinsame Erfüllung öffentlicher Aufgaben			1 Delegierte/r				keine	OR, Verein nach Art. 60 ff. ZGB	Mitgliederbeitrag	Haftung gem. Art. 31 Vereinsvermögen
Regionale Verkehrskonferenz Biel-Seeland-Berner Jura				1 Vorstand 1 Delegierte/r				keine	OR, Verein nach Art. 60 ff ZGB	Mitgliederbeitrag	Haftung nur Vereinsvermögen
Anzeiger- Genossenschaft Nidau	Anzeigergenos- senschaft							Keine			Haftung gem. Art. 5. Einwohnergemeinde
Kantonale Planungsgruppe Bern	Der Verein infor- miert, instruiert und berät seine Mitglieder in den Bereichen Raumplanung, Baurecht, Umweltschutz und Finanzhaus- halt des öffentlichen Gemeindewesen s.							keine	OR, Verein nach Art. 60 ff ZGB	Mitgliederbeitrag	Haftung gem. Art. 18 nur Vereinsvermögen
Tierschutzverein Biel- Seeland-Berner Jura	Tierschutz							keine	OR, Verein nach Art. 60 ff ZGB	Mitgliederbeitrag Fr. 300.00 20 % von Einnahmen Hundetaxen	Nur Vereinsvermögen
Verband Bernischer Gemeinden	Unterstützung sämtlicher Bestrebungen zur Wahrung der Ge- meindeautonomie Koordination und Vertretung der Interessen der bernischen Ge- meinden bei de- ren Aufgabener- füllung.							keine	OR, Verein nach Art. 60 ff ZGB	Mitgliederbeitrag	Haftung gem. Art. 10 Verbandsvermögen

Beteiligungen (im Sinne der öffentlichen Aufgabenerfüllung)											
Schweizerische Konferenz für Sozialhilfe SKOS	SKOS								OR, Verein nach Art. 60 ff ZGB	Mitgliederbeitrag	Nur Verbandsvermögen
Berner Konferenz für Sozialhilfe, Kindes- und Erwachsenenschutz BKSE	Sozialhilfe, Kindes- und Erwachsenenschutz							keine	OR, Verein nach Art. 60 ff ZGB	Mitgliederbeitrag	Ausschliesslich das Verbandsvermögen.
Solarplattform Seeland	Reg. Energieproduktion							keine	OR, Verein nach Art. 60ff ZGB	Mitgliederbeitrag	Ausschliesslich Vereinsvermögen
Mitgliedschaften in einfachen Gesellschaften, Kollektiv- und Kommanditgesellschaften*											
keine											
Vertragliche Beziehungen zur Erfüllung von Gemeindeaufgaben*											
RFO Regio BASSS	Regionales Führungsorgan			1 Delegierte/r	9 Anschlussgemeinden			keine	HRM2; Aufwandverrechnung via Kostenteiler	Betriebsbeitrag	keine Haftung
Regionaler Sozialdienst Orpund	Sozialdienst			1 Delegierte/r	Safnern, Meinisberg, Scheuren			keine	HRM2; Aufwandverrechnung via Kostenteiler	Betriebsbeitrag	keine Haftung
Regionale Jugendarbeit	Kinder- und Jugendarbeit			1 Delegierte/r	7 Anschlussgemeinden			keine	HRM2; Aufwandverrechnung via Kostenteiler	Betriebsbeitrag	keine Haftung
Schulsozialarbeit	Schulsozialarbeit				4 Anschlussgemeinden und GVBG			Keine	HRM2; Aufwandverrechnung via Kostenteiler	Betriebsbeitrag	Keine Haftung
Dienstleistungsvertrag	Bauverwaltung				Meinisberg Scheuren				Sockelbeitrag, DL nach Aufwand	Beitrag zu Gunsten Orpund CHF 3'500/CHF 2'500	

Gemäss Art. 32 g FHDV sind nur die für die Gemeinde wesentlichen Beteiligungen aufgeführt.

11.6 Gewährleistungsspiegel

Name der Empfängers/ Vertragspartner	Rechtsbeziehung	Angaben zu den gesicherten Leistungen (Art, Betrag, Verfall, Zinsangaben usw.)	Zahlungsströme im Berichtsjahr	Spezifische zusätzliche Angaben
Privatrechtliche Unternehmen (nach OR/ZGB)				
Previs Personalvorsorgestiftung	Versicherte	Nachschusspflicht bei Unterdeckung, Sanierungsmassnahmen je nach Deckungsgrad	Prämien	Deckungsgrad per 31.12.2023 = 103.39%
Öffentlich-rechtliche Unternehmen (nach Gemeindegesetz)				
Keine				
Öffentlich-rechtliche Verträge				
Keine				
Weitere Verpflichtungen (Altlasten, Leasing usw.)				
Lastenverteiler EL Lastenverteiler Sozialhilfe. Lastenverteiler FaZu		Anteil 2023 ca. CHF 726'000 Anteil 2022 ca. CHF 1'647'600 Anteil 2023 ca. CHF 12'900	Abrechnung 2023 Abrechnung 2022 Abrechnung 2023	Periodengerechte Abgrenzung fehlt Periodengerechte Abgrenzung fehlt Periodengerechte Abgrenzung fehlt

11.7 Anlagespiegel

Finanzvermögen

2023

		108 Finanzvermögen Sachanlagen					
			1080	1084	1086	1087	1089
			Grundstücke unüberbaut	Gebäude Finanzvermögen	Mobilien des Finanz- vermögens	Anlagen im Bau Finanzvermögen	Übrige Sachanlagen FV
Anschaffungskosten	Anlagewert	01.01. 2023	8'504'903.00				
	Zuwachs/ Zugänge	2023					
	Abgänge	2023					
	Umgliederungen	2023					
	Anlagewert	31.12. 2023	8'504'903.00	0.00	0.00	0.00	0.00
kumulierte Wertberichtigungen	Stand per	01.01. 2023	64'836.00				
	Wertminderungen	2023					
	Aufwertungen	2023					
	Umgliederungen	2023					
	Stand per	31.12. 2023	64'836.00		0.00	0.00	0.00
Buchwerte	Buchwert netto	31.12. 2023	8'569'739.00	0.00	0.00	0.00	0.00
	davon Anlagen in Leasing	31.12. 2023					
	Versicherungswerte	31.12. 2023	0.00	0.00	0.00	0.00	0.00

Ergänzende Informationen zum Anlagespiegel im Anhang zur Jahresrechnung

11.7 Anlagespiegel

Sachanlagen Verwaltungsvermögen

2023

			140 Sachanlagen Verwaltungsvermögen								
			1400	1401	1402	1403	1404	1405	1406	1407	1409
			Grundstücke unbebaut	Strassen/ Verkehrswege	Wasserbau	Tiefbauten übrige	Hochbauten	Waldungen/ Alpen	Mobilien	Anlagen im Bau	Übrige Sachanlagen* (ohne 14099)
Anschaffungskosten	Anlagewert	01.01. 2023		1'231'130.53	121'559.20	828'920.75	13'534'243.57		302'411.55	215'612.80	154'696.65
	Zuwachs/ Zugänge	2023	138'800.00	282'615.65	2'052.85	609'511.05	957'478.65		93'158.15	554'879.20	3'323.25
	Abgänge	2023				0.00	0.00			735'862.90	
	Umgliederungen	2023									
	Anlagewert	31.12. 2023	138'800.00	1'513'746.18	123'612.05	1'438'431.80	14'491'722.22	0.00	395'569.70	34'629.10	158'019.90
kumulierte ordentliche Abschreibungen	Stand per	01.01. 2023		-188'799.53	-9'051.20	-60'035.75	-2'190'679.57		-109'488.55	0.00	-49'581.65
	Planmässige Abschreibungen	2023		55'004.65	2'545.85	24'569.05	599'220.65		38'271.15		16'813.25
	Ausserplanmässige Abschreibungen	2023									
	Wertkorrekturen	2023									
	Stand per	31.12. 2023	0.00	-243'804.18	-11'597.05	-84'604.80	-2'789'900.22	0.00	-147'759.70	0.00	-66'394.90
Buchwerte	Buchwert netto	31.12. 2023	138'800.00	1'269'942.00	112'015.00	1'353'827.00	11'701'822.00	0.00	247'810.00	34'629.10	91'625.00
	davon Anlagen in Leasing	31.12. 2023									
	Versicherungswerte	31.12. 2023	0.00	0.00	0.00	0.00	29'549'500.00	0.00	2'600'000.00	0.00	0.00

* darin nicht enthalten ist das bestehende VV bei Einführung von HRM2:

	Saldo per 01.01. 2023		Kumulierte Wertberichtigungen		Saldo per 31.12. 2023
Allgemeiner Haushalt	14099.01	2'559'866.00	14099.99	1'707'936.00	851'930.00
Wasserversorgung	14099.1x		14099.91		
Abwasserentsorgung	14099.2x		14099.92		
ev. weitere (verfügte Ausnahmen, SF)					
Total		2'559'866.00		1'707'936.00	851'930.00

Ergänzende Informationen zum Anlagespiegel im Anhang zur Jahresrechnung

11.7 Anlagespiegel

übriges Verwaltungsvermögen

2023

		142 Immaterielle Anlagen VV			144 Darlehen VV	145 Beteiligungen VV	146 Investitionsbeiträge VV	
		1420	1427	1421 & 1429	1441-1447	1452-1456	1460-1469	
		Informatik	Immat. Anlagen in Realisierung	übrige immaterielle Anlagen	Darlehen	Beteiligungen	Investitionen	
Anschaffungskosten	Anlagewert	01.01. 2023	24'472.65	137'043.80	156'198.50	0.00	239'006.00	2'054'338.77
	Zuwachs/ Zugänge	2023	84'586.60	36'047.85	106'685.80	50'000.00		579'725.90
	Abgänge	2023						
	Umgliederungen	2023						
	Anlagewert	31.12. 2023	109'059.25	173'091.65	262'884.30	50'000.00	239'006.00	2'634'064.67
kumulierte ordentliche Abschreibungen	Stand per	01.01. 2023	-19'577.65		-46'038.50		0.00	-37'210.44
	Planmässige Abschreibungen	2023	21'811.60		30'678.80			27'547.00
	Ausserplanmässige Abschreibungen	2023						
	Wertkorrekturen	2023						
	Stand per	31.12. 2023	-41'389.25	0.00	-76'717.30	0.00	0.00	-64'757.44
Buchwerte	Buchwert netto	31.12. 2023	67'670.00	173'091.65	186'167.00	50'000.00	239'006.00	2'569'307.23
	davon Anlagen in Leasing	31.12. 2023						
	Versicherungswerte	31.12. 2023	0.00	0.00	0.00	0.00	0.00	0.00

Ergänzende Informationen zum Anlagespiegel im Anhang zur Jahresrechnung

11.8 Kreditkontrolle

11.8.1 Verpflichtungskredite für Investitionen

Kreditbeschluss				Objektbezeichnung	Kreditkontrolle							
Konto-Nr.	Organ	Datum	Kreditsumme (brutto)		in CHF							
					Kumulierte Ausgaben 01.01.2023	Investitionsausgaben 2023	Kumulierte Ausgaben 31.12.2023	Kumulierte Einnahmen 01.01.2023	Investitions-einnahmen 2023	Kumulierte Einnahmen 31.12.2023	Saldo	Abrechnungsdatum
0				Allgemeine Verwaltung								
0220.5060.03	GR	15.08.2022	42'500.00	IT - Hardware, Ersatzbeschaffung 2023 Anteil Verwaltung	CHF -	CHF 42'293.30	CHF 42'293.30	CHF -	CHF -	CHF -	CHF 206.70	14.08.2023
5796.5060.01	GR	15.08.2022	42'500.00	IT - Hardware, Ersatzbeschaffung 2023 Anteil Sozialdienst	CHF -	CHF 42'293.30	CHF 42'293.30	CHF -	CHF -	CHF -	CHF 206.70	14.08.2023
			85'000.00								413.40	
0220.5060.04	GR	13.12.2022	27'000.00	Büromobilien Anteil Verwaltung	CHF -	CHF 24'451.30	CHF 24'451.30	CHF -	CHF -	CHF -	CHF 2'548.70	15.05.2023
5796.5060.02	GR	13.12.2022	18'000.00	Büromobilien Anteil Sozialdienst (Sitzgemeindel)	CHF -	CHF 19'316.00	CHF 19'316.00	CHF -	CHF -	CHF -	CHF -1'316.00	15.05.2023
			45'000.00				CHF 43'767.30	CHF -	CHF -	CHF -	1'232.70	
											CHF -	
1				Öffentliche Ordnung und Sicherheit								
1620.5290.01	GR	19.10.2020	34'000.00	Periodische Schutzraumkontrolle	CHF 33'665.85	CHF -	CHF 33'665.85	CHF 33'665.85	CHF -	CHF 33'665.85	CHF 34'000.00	
											CHF -	
2				Bildung			CHF -				CHF -	
2120.5060.01	GR	19.01.2021	66'000.00	Neueinrichtung Schulzimmer Primarschule	CHF 44'089.50	CHF 19'552.70	CHF 63'642.20	CHF -	CHF -	CHF -	CHF 2'357.80	11.12.2023
2170.5040.02	GV	14.06.2017	377'000.00	Sanierung Primarschulhaus II - Bauprojekt	CHF 529'493.35	CHF -	CHF 529'493.35	CHF -	CHF -	CHF -		14.06.2023
2170.5040.04	GV	22.11.2017	10'870'000.00	Sanierung Primarschulhaus II - Ausführung inkl. Bauprojektredig (GR 14.6.17 CHF 377'000 Bauprojekt, GR 19.5.2020 CHF 70'000.00 Nachkredit)	CHF 10'176'083.40	CHF -9'050.00	CHF 10'167'033.40	CHF 21'780.00	CHF -	CHF 21'780.00		14.06.2023
			10'870'000.00	Projektkredit in Ausführungskredit enthalten	CHF 10'705'576.75		CHF 10'696'526.75	CHF 21'780.00	CHF -	CHF 21'780.00	CHF 195'253.25	14.06.2023
2170.5040.05	GV	21.11.2018	2'216'000.00	Tagesschule 2020 Ausführung (GR Vorprojekt: 24.4.2018 / GR Bauprojekt: 04.06.2018 / GR Nachkredit: 19.05.2020)	CHF 2'267'685.37	CHF -	CHF 2'267'685.37	CHF 630'092.40	CHF -	CHF 630'092.40	CHF 578'407.03	14.06.2023
2170.5040.07	GR	14.05.2019	125'000.00	Sanierung Primarschulhaus II - Photovoltaikanlage	CHF 114'104.45	CHF -	CHF 114'104.45	CHF 21'966.80	CHF -	CHF 21'966.80	CHF 10'895.55	16.01.2023
2170.5040.09	GR GV	28.04.2020 15.06.2022	2'360'000.00	Primarschulhaus II - Vorprojekt Aufstockung GR 09.06.2020 CHF 30'000.00 Nachkredit CHF 90'000.00 Ausführungskredit CHF 1'920'000.00; Nachkredit GR 16.10.2023 CHF 320'000.00	CHF 111'007.25	CHF 965'083.60	CHF 1'076'090.85	CHF -	CHF -	CHF -	CHF 1'283'909.15	
2170.5040.11	GR	18.01.2022	30'000.00	Sanierungskonzept PSI	CHF 5'331.80	CHF 17'619.70	CHF 22'951.50	CHF -	CHF -	CHF -	CHF 7'048.50	
											CHF -	
6				Verkehr und Nachrichtenübermittlung			CHF -				CHF -	
6150.5010.04	GR	15.08.2022	23'000.00	Zustanderfassung Strassen		CHF 20'893.80	CHF 20'893.80	CHF -	CHF -	CHF -	CHF 2'106.20	14.08.2023
6150.5010.13	GR	04.02.2020	155'000.00	Kosten Strassenbau Ortsdurchfahrt vFM GR 29.10.2020 NK 575.00	CHF 3'433.25	CHF 140'871.80	CHF 144'305.05	CHF -	CHF -	CHF -	CHF 10'694.95	22.01.2024
6150.5010.18	GR	28.04.2020	30'000.00	Verkehrsberuhigung Byfangstrasse	CHF 13'607.65	CHF -	CHF 13'607.65	CHF -	CHF -	CHF -	CHF 16'392.35	14.08.2023
6150.5010.20	GR	17.08.2021	60'000.00	Sanierung Nordstrasse	CHF 27'959.70	CHF 7'945.65	CHF 35'905.35	CHF -	CHF -	CHF -	CHF 24'094.65	
6150.5010.22	GR	27.04.2021	85'000.00	Teilsanierung Poststrasse		CHF 105'571.05	CHF 105'571.05	CHF -	CHF -	CHF -	CHF -20'571.05	01.05.2023
6150.5010.28	GR	03.04.2023	44'000.00	Neubau öff. Fussweg Scheurenmoos - FC Orpund Klubhaus		CHF 38'493.45	CHF 38'493.45	CHF -	CHF 9'000.00	CHF 9'000.00	CHF 5'506.55	03.04.2023
6150.5040.01	GR	04.02.2020	55'000.00	Neue Bushaltestelle und Bushaus Neumatt	CHF 50'223.50	CHF 1'445.05	CHF 51'668.55	CHF -	CHF -	CHF -	CHF 3'331.45	
6150.5040.02	GR	06.03.2023	3'000.00	Ersatz Heizungsanlage Werkhof		CHF 1'969.85	CHF 1'969.85	CHF -	CHF -	CHF -	CHF 1'030.15	
6150.5060.01	GR	01.05.2023	30'000.00	Ersatzbeschaffung Salzstreuer		CHF 29'837.50	CHF 29'837.50	CHF -	CHF -	CHF -	CHF 162.50	11.12.2023

Kreditbeschluss				Objektbezeichnung	Kreditkontrolle							
Konto-Nr.	Organ	Datum	Kreditsumme (brutto)		in CHF							
				Kumulierte Ausgaben 01.01.2023	Investitionsausgaben 2023	Kumulierte Ausgaben 31.12.2023	Kumulierte Einnahmen 01.01.2023	Investitions-einnahmen 2023	Kumulierte Einnahmen 31.12.2023	Saldo	Abrechnungsdatum	
6150.5920.02	GR	08.02.2022	30'000.00	Erfassungen Werkleitungen Strassenbeleuchtung	CHF -	CHF 25'255.40	CHF 25'255.40	CHF -	CHF -	CHF -	CHF 4'744.60	06.03.2023
6150.5290.03	GR	07.06.2022	38'700.00	Mobilitätskonzept VCS	CHF -	CHF 20'988.90	CHF 20'988.90	CHF -	CHF -	CHF -	CHF 17'711.10	
6155.5010.01	GR	26.02.2019	80'000.00	Parkplatzsituation Primarschule (San. Primarschule) Strassen und Verkehrswege	CHF 73'904.25	CHF -	CHF 73'904.25	CHF -	CHF -	CHF -	CHF 6'095.75	
7				Umweltschutz und Raumordnung								
7201.5032.04	GV	20.11.2019	240'000.00	Verlegung Kanalisation Hauptstrasse infolge Querung Bachtelengraben (Projekt: GR 25.1.16 = 38'000.00)	CHF 137'850.55	CHF 7'396.70	CHF 145'247.25	CHF -	CHF -	CHF -	CHF 94'752.75	22.11.2023
7201.5032.07	GR	04.02.2020	165'000.00	Ersatz Kontrollschachtdeckungen Ortsdurchfahrt vfm GR 16.11.2021 Nachkredit Fr. 30'000 / GR 06.03.2023 Nachkredit Fr. 30'000	CHF 141'703.40	CHF 10'556.50	CHF 152'259.90	CHF -	CHF -	CHF -	CHF 12'740.10	22.01.2024
7201.5032.10/11/12	GV	25.11.2020	552'000.00	Rückstauprobleme Poststr./Mittelstr./Dietschmatt (Ausf.) NK GR 09.03.2021 CHF 42'000.00	CHF 184'219.85	CHF 407'338.00	CHF 591'557.85	CHF -	CHF -	CHF -	CHF -39'557.85	14.06.2023
7201.5032.14	GR	26.03.2019	100'000.00	Einführung Trennsystem Zihlmatt-/Hubelweg (Projekt)	CHF 37'350.10	CHF 4'951.10	CHF 42'301.20	CHF -	CHF -	CHF -	CHF 57'698.80	
7301.5290.30	GR	04.02.2020	35'000.00	Abfallkonzept Orpund	CHF 29'722.10	CHF -	CHF 29'722.10	CHF -	CHF -	CHF -	CHF 5'277.90	
7410.5020.01	GR	08.06.2015	133'929.00	Bachtelengraben: Wasserbauplan GR 23.01.2017 Nachkredit Fr. 44'000.00 GR 14.12.2021 Nachkredit Fr. 25'000.00 GR 10.12.2019 Nachkredit Fr. 19'000.00 GR 14.12.2021 Nachkredit Fr. 25'000.00 GR 17.10.2022 Nachkredit Fr. 20'000.00	CHF 121'559.20	CHF 2'052.85	CHF 123'612.05	CHF -	CHF -	CHF -	CHF 10'316.95	
7410.5020.02	GV	23.11.2022	1'620'000.00	Renaturierung Bachtelengraben	CHF -	CHF -	CHF -	CHF -	CHF -	CHF -	CHF 1'620'000.00	
7410.5290.06	GR	04.02.2020	107'000.00	Wasserbauplan Orpundbach (Teilstrecke Brücke-Stöck.m) GR 13.11.2023 Nachkredit Fr. 30'000.00	CHF 49'655.05	CHF 21'111.35	CHF 70'766.40	CHF -	CHF -	CHF -	CHF 36'233.60	
7500.5090.01	GR	15.08.2022	25'000.00	Aufwertung Naturschutzgebiet Römerareal	CHF 991.40	CHF 3'323.25	CHF 4'314.65	CHF -	CHF -	CHF -	CHF 20'685.35	
7790.5030.02	GR	18.01.2022	76'000.00	Überwachung Altlasten Orpundinsel GR 15.08.2022 Nachkredit Fr. 26'000	CHF 48'750.65	CHF 18'436.35	CHF 67'187.00	CHF -	CHF -	CHF -	CHF 8'813.00	
7790.5030.03	GR	18.01.2022	30'000.00	Historische und technische Untersuchung Altlasten Römerareal Etappe 2	CHF 28'125.65	CHF -	CHF 28'125.65	CHF -	CHF -	CHF -	CHF 1'874.35	
7900.5290.05	GR	13.08.2018	73'000.00	Einführung neue Messweisen Baureglement GR 13.12.2022 Nachkredit Fr. 10'000.00	CHF 69'803.95	CHF -	CHF 69'803.95	CHF 63'733.70	CHF -	CHF 63'733.70	CHF 3'196.05	
7900.5290.06	GR	26.02.2019	36'000.00	Neuplanung Industriezone Lindenhof/Vollanschluss A5	CHF -	CHF -	CHF -	CHF -	CHF -	CHF -	CHF 36'000.00	12.12.2023
7900.5290.08	GR	04.06.2019	166'500.00	Gesamtmelioration GR 04.02.2020 Nachkredit Fr. 4'500.00 GR 05.04.2022 Nachkredit Fr. 12'000.00	CHF 141'639.80	CHF 13'477.05	CHF 155'116.85	CHF 77'000.00	CHF -	CHF 77'000.00	CHF 11'383.15	

Die Beträge der Spalten "kumulierten Ausgaben/Einnahmen" von Mehrwertsteuerpflichtigen Projekten werden netto, also exkl. MWST ausgewiesen

				Investitionsbeiträge an ARO (keine Detailauflistung der einzelnen Projekte, da diese beim Verband geführt werden.)						Rückerstattungen	
7201.5620.21	DV			Investitionsbeitrag ARO - Tiefbauten Kanalisation (80 Jahre)	CHF 56'861.00	CHF -	CHF 56'861.00	CHF 9'287.51	CHF -	CHF 9'287.51	CHF -56'861.00
7201.5620.22	DV			Investitionsbeitrag ARO Spezialbauwerke (50 Jahre)	CHF 349'834.01	CHF -	CHF 349'834.01	CHF 29'978.36	CHF -	CHF 29'978.36	CHF -349'834.01
7201.5620.23	DV			Investitionsbeitrag ARO Abw.reinigungsanlage (33 Jahre)	CHF 935'818.45	CHF 579'725.90	CHF 1'515'544.35	CHF 66'022.26	CHF -	CHF 66'022.26	CHF -1'515'544.35
7201.5620.24	DV			Investitionsbeitrag ARO - Fahrzeuge (10 Jahre)	CHF 6'400.00	CHF -	CHF 6'400.00	CHF 1'540.56	CHF -	CHF 1'540.56	CHF -6'400.00

11.8.2 Nachkredite

Es werden nur Nachkredite > CHF 3'000.00 aufgeführt. Nachkredite unter CHF 3'000.00 werden mit der Genehmigung der JR 2023 durch den Gemeinderat automatisch genehmigt.

Konto-Nr.	Bezeichnung				Nachkredit				Beschluss- datum	Bemerkung
		Rechnung	Budget	Ueber- schreitung	gebunden	Nachkredit Kompetenz GR	Nachkredit Kompetenz GV			
		6'679'569.54	4'542'440.00	2'137'129.54	1'842'898.36	294'231.18	0.00			
110	Legislative									
3102.02	Stimmmaterial, Drucksachen, Inserate	8'010.10	5'000.00	3'010.10		3'010.10		01.05.2023 / 15.09.2023	Easyvote, höhere Kosten Versand Botschaften	
3132.01	Honorare Fachexperten Allg. HH	15'377.10	10'000.00	5'377.10		5'377.10		11.12.2023	Mehrkosten Prüfung Jahresrechnung und Zwischenrevision durch	
120	Exekutive									
3000.02	Entschädigungen, Sitzungsgelder	115'655.60	111'000.00	4'655.60	4'655.60			22.01.2024	Sitzungsgelder und Entschädigungen gemäss Reglement	
3170.02	Gemeinderatskredit	27'627.25	16'000.00	11'627.25		11'627.25		29.04.2024	Div. Präsente, Gratulationen, Spenden, Anschaffung Festzelte und Politforum Thun	
0220	Allgemeine Dienste									
3010.01	Löhne Verwaltungspersonal	720'626.00	710'000.00	10'626.00		10'626.00		29.04.2024	Mehrkosten durch zusätzliche Anstellungen (Bau, AHV)	
3053.01	AG-Beiträge an Unfallversicherung	14'156.50	10'500.00	3'656.50		3'656.50		29.04.2024	Mehrkosten durch zusätzliche Anstellungen (Bau, AHV)	
3099.01	Übriger Personalaufwand	37'893.85	4'000.00	33'893.85		33'893.85		13.11.2023	Personalleihe von Gemeinde Pieterlen	
3113.01	Anschaffungen EDV	7'622.40	1'000.00	6'622.40		6'622.40		29.04.2024	Anschaffung Public Display Sitzungszimmer Gemeinderat	
3130.02	Post- und Bankspesen	6'925.86	3'400.00	3'525.86		3'525.86		11.12.2023	Deckung KES Spesen infolge fehlender Zuweisung auf Klienten	
3133.01	Informatik-Nutzungsaufwand	155'044.10	131'750.00	23'294.10	23'294.10			29.04.2024	allg. Preiserhöhung Softwareanbieter	
290	Verwaltungsliegenschaften									
3010.02	Löhne Reinigungspersonal	19'737.55	16'000.00	3'737.55		3'737.55		29.04.2024	Mehrkosten infolge Sommerreinigung im Schulhaus	
3120.01	Ver- und Entsorgung	24'628.40	16'620.00	8'008.40		8'008.40		29.04.2024	Höhere Strom- und Gaskosten der Versorger	
3144.01	Unterhalt Hochbauten	55'808.80	36'700.00	19'108.80		19'108.80		15.05.2023 / 26.06.2023 / 11.12.2023	Vandalismusschäden Verwaltung und Einbau Gegensprechanlage Sozialdienst	
1110	Polizei									
3130.04	Dienstleistungen Dritter	20'151.50	8'840.00	11'311.50		11'311.50			Wechsel Organ Kontrolle ruhender Verkehr per 1.1.2023	
1400	Allgemeines Rechtswesen									
3130.05	Gebühren Präsidialabteilung	31'019.90	19'000.00	12'019.90	12'019.90			11.12.2023	Mehraufwand Migrationsdienst Kt. Bern	
3130.06	Gebühren Bauwesen	41'431.90	28'000.00	13'431.90	13'431.90			11.12.2023	Anschlussgebühren Aarebeizli	
3910.01	Interne Verrechnung von Dienstleistungen	175'980.00	134'900.00	41'080.00	41'080.00			29.04.2024	Mehrkosten infolge Aufstockung Stellenprozente Bauverwaltung	
1506	Regionale Feuerwehrorganisation									
3612.02	Beitrag GV Feuerwehr Orpund-Safnern	202'564.10	191'000.00	11'564.10	11'564.10			29.04.2024	Ablieferung der Feuerwehersatzabgaben gem. Vertrag	
2110	Kindergarten									
3612.05	Beitrag an GV Bildung Gottstatt	80'906.26	50'000.00	30'906.26	30'906.26			29.04.2024	Höhere Beitragsrechnungen des Verbandes infolge höheren Schülerzahlen	

Konto-Nr.	Bezeichnung				Nachkredit			Beschluss- datum	Bemerkung
		Rechnung	Budget	Ueber- schiebung	gebunden	Nachkredit Kompetenz GR	Nachkredit Kompetenz GV		
		6'679'569.54	4'542'440.00	2'137'129.54	1'842'898.36	294'231.18	0.00		
2120	Primarstufe								
3104.01	Schulmaterial und Lehrmittel	74'346.72	59'000.00	15'346.72	15'346.72			29.04.2024	Abhängig von der Anzahl Schüler/innen
3104.02	Schulmaterial und Lehrmittel Handarbeiten/Werken	20'078.60	13'700.00	6'378.60	6'378.60			29.04.2024	Abhängig von der Anzahl Schüler/innen
3161.03	Mieten Geräte und Mobilien	20'782.20	12'230.00	8'552.20		8'552.20		29.04.2024	Höhere Mieten für Kopierer Schulhaus
3171.01	Exkursionen, Schulreisen & Lager	36'746.20	32'000.00	4'746.20		4'746.20		29.04.2024	Mehrkosten infolge höherer Schülerzahlen
3611.03	Beiträge an Kanton, Anteil Lehrerbesoldung	617'590.50	514'000.00	103'590.50	103'590.50			29.04.2024	Abhängig von der Anzahl Schüler/innen
3612.05	Beitrag an GV Bildung Gottstatt	140'860.04	83'000.00	57'860.04	57'860.04			29.04.2024	Höherer Beitragsrechnungen des Verbandes infolge höheren Schülerzahlen
3632.01	Beiträge an Gemeinden / Gemeindeverbände	39'005.10	0.00	39'005.10	39'005.10			11.12.2023 / 29.04.2024	Auswärtiger Schulbesuch
2130	Sekundarstufe								
3632.01	Beiträge an Gemeinden / Gemeindeverbände	77'667.75	60'000.00	17'667.75	17'667.75			29.04.2024	Auswärtiger Schulbesuch
2170	Schullegenschaften								
3010.02	Löhne Reinigungspersonal	61'881.25	37'500.00	24'381.25		24'381.25		11.12.2023 / 29.04.2024	Mehraufwand infolge Pensenerhöhung und Neuanstellung Reinigungsteam
3010.03	Löhne Hauswarte	222'480.50	210'000.00	12'480.50	12'480.50			29.04.2024	Unterjährige Neuanstellung Schulhauswartung
3050.01	AG-Beiträge AHV, IV, EO, ALV, Verw.kosten	17'770.20	7'500.00	10'270.20	10'270.20			29.04.2024	Höhere Abzüge infolge höherer Entlohnung
3101.02	Reinigungs- und Verbrauchsmaterial	47'548.15	28'000.00	19'548.15		19'548.15		11.12.2023	Höherer Reinigungs-/Verbrauchsmaterial verbrauch
3120.03	Ver- und Entsorgung Primarschulhaus II	124'611.85	114'100.00	10'511.85	10'511.85			29.04.2024	Höhere Strom- und Gaskosten der Versorger
3134.01	Sachversicherungsprämien	18'297.15	14'300.00	3'997.15	3'997.15			29.04.2024	Höhere Prämien infolge Aufstockung
3144.04	Unterhalt Schwimmbad	31'703.10	26'750.00	4'953.10		4'953.10		11.12.2023 / 29.04.2024	Mehraufwendungen Unterhalt Schwimmbad (Neuverfugung)
3910.01	Interne Verrechnung Dienstleistungen	30'573.00	17'700.00	12'873.00	12'873.00			29.04.2024	Mehrkosten infolge Aufstockung Stellenprozente Bauverwaltung
2180	Tagesbetreuung								
3020.01	Löhne Tagesschulpersonal	321'704.40	278'000.00	43'704.40	43'704.40			29.04.2023	Mehr Personal infolge hoher Nachfrage Tagesschule
3105.01	Mahlzeiten Mittagstisch	52'032.55	26'000.00	26'032.55	26'032.55			15.05.2023 / 29.04.2024	Infolge Kündigung Köchin mussten die Mahlzeiten extern eingekauft werden
3180.04	Wertberichtigung gefährdete Forderungen	9'540.39	0.00	9'540.39	9'540.39			29.04.2024	
2190	Schulleitung und Schulverwaltung								
3010.01	Löhne Verwaltungspersonal	30'968.95	19'500.00	11'468.95	11'468.95			15.05.2023	Aufstockung Stellenetat Sekretariat
5310	Alters- u. Hinterlassenenversicherung AHV								
3910.01	Interne Verrechnung von Dienstleistungen	65'780.00	47'400.00	18'380.00		18'380.00		29.04.2024	Interne Verrechnung Lohnkosten AVH-Zweigstelle z.G. Funktion 0220
5430	Alimentenbevorschussung und -inkasso								
3637.02	Alimentenbevorschussung	252'778.00	177'000.00	75'778.00	75'778.00			29.04.2024	Dossierabhängig
5444	Offene Kinder- und Jugendarbeit								

Konto-Nr.	Bezeichnung				Nachkredit			Beschluss- datum	Bemerkung
		Rechnung	Budget	Ueber- schiebung	gebunden	Nachkredit Kompetenz GR	Nachkredit Kompetenz GV		
		6'679'569.54	4'542'440.00	2'137'129.54	1'842'898.36	294'231.18	0.00		
3632.01	Beiträge an Gemeinden/Gemeindeverbände	40'445.90	31'050.00	9'395.90	9'395.90			29.04.2024 Höhere Beitragsrechnungen des Verbandes infolge höheren Einwohnerzahlen	
5450	Leistungen an Familien allgemein								
3637.04	Betreuungsgutscheine	459'152.90	350'000.00	109'152.90	109'152.90			29.04.2024 Höhere Betreuungsstunden KITA und TEV; Teilerstattung des Kantons (Selbstbehalt Gemeinde=20%)	
5790	Sozialbehörde, Sekretariat								
3090.01	Aus- und Weiterbildung	3'846.15	700.00	3'146.15		3'146.15		11.12.2023 Mehrkosten aufgrund Neuanstellungen mit Weiterbildungsbedarf	
3132.01	Honorare Fachexperten Allg. HH	7'204.65	1'000.00	6'204.65		6'204.65		16.10.2023 Reorganisation Sozialdienst	
3133.01	Informatik Nutzungsaufwand	69'048.85	55'000.00	14'048.85	14'048.85			03.04.2023 Erweiterung Softwareprogramm RSD	
5796	Regionaler Sozialdienst (Personalkosten)								
3910.02	Interne Verrechnung von Lohnkosten	158'042.86	72'100.00	85'942.86	85'942.86			Verrechnung Aufwand Verwaltung → Kostentransparenz	
6150	Gemeindestrassen								
3101.04	Bau- und Unterhaltsmaterial	7'263.65	3'000.00	4'263.65		4'263.65		11.12.2023 / 29.04.2024 Nichtbudgetierte Ausgaben, Betonblöcke, Baumaterialien	
3111.01	Anschaffung Maschinen, Geräte	18'532.40	15'500.00	3'032.40		3'032.40		16.10.2023 Anschaffung und Installation Defibrillatoren	
3141.01	Unterhalt Strassen / Verkehrswege	98'957.32	89'400.00	9'557.32		9'557.32		29.04.2024 Ersatz Poller infolge Kollision mit Bus	
3300.60	Planmässige Abschreibungen Mobilien VV	21'137.50	16'100.00	5'037.50		5'037.50		29.04.2024 Abschreibungen infolge Strassensanierungen	
3320.90	Planmässige Abschreibungen übrige immaterielle Anlagen	8'813.10	0.00	8'813.10		8'813.10		29.04.2024 Abschreibungen	
3910.01	Interne Verrechnung von Dienstleistungen	54'400.00	35'400.00	19'000.00		19'000.00		29.04.2024 Interne Verrechnung Lohnkosten Bauverwaltung z.G. Funktion 0220	
7201	Abwasserentsorgung (Gemeindebetrieb)								
3132.22	Nachführung Leitungskataster	26'843.15	15'000.00	11'843.15		11'843.15		29.04.2024 Mehrkosten Nachführung Leitungskataster	
3612.07	Interne Verrechnung von DL zG Verwaltung	54'400.00	38'700.00	15'700.00	15'700.00			29.04.2024 Mehrstunden durch Werkhof und Verwaltung	
3632.21	Betriebsbeitrag an ARO	269'381.00	263'300.00	6'081.00	6'081.00			29.04.2024 Mehrkosten gemäss Abrechnung ARO	
7301	Abfall (Gemeindebetrieb)								
3130.03	Betriebskosten	8'295.05	4'500.00	3'795.05		3'795.05		29.04.2024 Mehraufwand Inkassokosten infolge regelmässiger Mahn- und Betreuungsläufe	
3130.32	Transport/Verwertung Kehricht	96'178.90	89'000.00	7'178.90	7'178.90			29.04.2024 Mehraufwand Kehrichtentsorgung	
3612.08	Interne Verrechnung von DL zG Verwaltung	32'026.00	24'400.00	7'626.00		7'626.00		29.04.2024 Mehrstunden durch Werkhof und Verwaltung	
7500	Arten- und Landschaftsschutz								
3910.01	Interne Verrechnung von Dienstleistungen	6'676.00	800.00	5'876.00		5'876.00		29.04.2024 Interne Verrechnung Naturschutzfähigkeit	
7716	Regionale Friedhoforganisation								
3910.01	Interne Verrechnung von Dienstleistungen	16'070.00	11'100.00	4'970.00		4'970.00		29.04.2024 Interne Verrechnung Stunden Werkhof zG Friedhof	
9100	Allgemeine Gemeindesteuern								

Konto-Nr.	Bezeichnung				Nachkredit			Beschluss- datum	Bemerkung
		Rechnung	Budget	Ueber- schreitung	gebunden	Nachkredit Kompetenz GR	Nachkredit Kompetenz GV		
		6'679'569.54	4'542'440.00	2'137'129.54	1'842'898.36	294'231.18	0.00		
3180.01	Wertberichtigung gefährdete Steuerguthaben	350'000.00	0.00	350'000.00	350'000.00			29.04.2024	gem. NESKO Abrechnung
9610	Zinsen								
3401.01	Verzinsung kurzfristige Schulden	14'311.11	0.00	14'311.11	14'311.11			29.04.2024	Zinsen um Liquidität zu erhalten
3406.01	Zinsen auf mittel- /langfristigen Schulden	161'295.16	145'000.00	16'295.16	16'295.16			29.04.2024	Höhere Zinsen infolge Ablösung alter Darlehen mit anschliessendem Neuabschluss
3409.01	Interne Verrechnung Zinsen Abwasser	9'138.22	0.00	9'138.22	9'138.22			29.04.2024	Verzinsung Werterhalt SF infolge Guthabenzinsen bei Banken ab 2023
9900	nicht aufgeteilte Posten								
3894.01	Einlage in finanzpolitische Reserven	612'195.90	0.00	612'195.90	612'195.90			29.04.2024	zwingend vorzunehmen gem. Art. 84 GV

11.9.1 weitere massgebende Angaben

Wiederbeschaffungswert, Werterhaltungskosten und Einlage in die Spezialfinanzierung Werterhalt für die kommunalen Abwasseranlagen und gegebenenfalls den Gemeindeanteil an den regionalen Anlagen ¹

Rechnungsjahr: 2023

Gemeinde: Orpund

Kontaktperson: Jonathan Weiss

Telefon: 032 356 03 10

E-Mail: jonathan.weiss@orpund.ch

Datengrundlagen AWA
Gemeinde Anlagenbuchhaltung

Aktualisierungsjahr:

2023

Datengrundlagen AWA
Verband Anlagenbuchhaltung

2023

	①	②	③	④	⑤	⑥
	Wiederbeschaffungswert in Fr.	Nutzungsdauer in Jahren	Erneuerungsrate in % (100/②)	Warterhaltungskosten in Fr./a (①*③)	Einlegesatz ² %	Einlage in die Spezialfinanzierung in Fr./a (④*⑤)
1. Gemeindeanlagen						
1.1 Kanalisationen	27'858'898	80	1.25%	348'236	60%	208'942
1.2 Spezialbauwerke		50	2.00%	-		-
1.3 Abwasserreinigungsanlagen		33	3.00%	-		-
Total 1 (1.1 - 1.3) bzw. mittlerer Einlegesatz (Spalte ⑤)	27'858'898			348'236	60%	208'942

2. Gemeindeanteil an regionalen Anlagen ³

2.1 Kanalisationen	24.18%	4'461'452	80	1.25%	55'768	60%	33'461
2.2 Spezialbauwerke	24.18%	2'506'741	50	2.00%	50'135	60%	30'081
2.3 Abwasserreinigungsanlagen	24.18%	3'143'400	33	3.00%	94'302	60%	56'581
Total 2 (2.1 - 2.3) bzw. mittlerer Einlegesatz (Spalte ⑤)		10'111'593			200'205	60%	120'123
Total 1 + 2 bzw. mittlerer Einlegesatz (Spalte ⑤)		37'970'491			548'441	60%	329'065
Einmalige Anschlussgebühren, an Einlage angerechnet ⁴							39'452
Einlage Spezialfinanzierung abzüglich Anschlussgebühren							289'613

⑦ Stand Verwaltungsvermögen	888'552	in Prozent von ①: (100*⑦/①)	2.3%	Höchstens Fr. 200 / EW ⁵
⑧ Stand Spezialfinanzierung Werterhalt	5'735'232	in Prozent von ①: (100*⑧/①)	15.1%	
				EW ⁶
				3'359
				Fr./EW
				98

Bemerkungen: Der Anteil der Gemeinde Orpund an den regionalen Anlagen beträgt 21.54%. / Die Anschlussgebühren werden gem. GRB ab 2019 nicht mehr an die Einlage angerechnet.
Erhöhung der Wiederbeschaffungswerte im 2022 um CHF 42'055 gem. Mitteilung Schmied und Pletscher (CMI 11070 SF Abwasser)

Datum:

03. Mär 23

Unterschrift: sig. Jonathan Weiss, Finanzverwalter

¹ Diese Blatt ist Bestandteil der Jahresrechnung. Eine Kopie senden Sie bitte an das AWA:

ae.awa@bve.be.ch

² Die Einlage in die Spezialfinanzierung muss mindestens 60% betragen, solange der Bestand der SF Werterhalt nicht mehr als 25% des Wiederbeschaffungswertes beträgt.

³ Daten des Teils 2 nur dann angeben, wenn der Verband die Einlage in die Spezialfinanzierung nicht selber vornimmt. (Anteil gemäss Kostenverteiler Verband).

⁴ Die einmaligen Anschlussgebühren dürfen an die jährliche Einlage in die Spezialfinanzierung Werterhalt angerechnet werden.

⁵ Gemäss Artikel 32, Absatz 4 KGV ist die Einlage in die Spezialfinanzierung auf jährlich Fr. 200 (Gemeinde und Region) pro Einwohnerwert beschränkt.

⁶ Einwohnerwert (EW): Gemäss Artikel 36g KGV.

12.1 Bilanz

		1.1.2023	Zuwachs	Abgang	31.12.2023
1	Aktiven	36'315'953.35	65'530'406.87	65'379'260.74	36'467'099.48
10	Finanzvermögen	18'823'068.42	61'570'341.92	63'013'952.84	17'379'457.50
100	Flüssige Mittel u. kurzfrist. Geldanlagen	2'955'091.70	30'380'762.50	30'996'662.06	2'339'192.14
1000	Kasse	9'918.25	52'474.90	35'058.50	27'334.65
10001.01	Kasse	9'918.25	52'474.90	35'058.50	27'334.65
1001	Post	235'323.84	17'665'901.06	17'540'022.63	361'202.27
10010.01	Postcheck 25-2486-9	235'323.84	17'665'901.06	17'540'022.63	361'202.27
1002	Bank	2'705'138.11	12'650'386.54	13'413'481.78	1'942'042.87
10020.01	UBS Kto.Krt. 55-607.656.1	1'919'922.02	8'331'997.10	9'116'949.07	1'134'970.05
10020.02	Raiffeisenbank Seeland (Alimente)	410'078.88	218'965.80	266'378.27	362'666.41
10020.03	Raiffeisenbank Seeland (Sozialhilfe)	369'247.75	4'096'392.99	4'029'977.29	435'663.45
10020.04	Raiffeisenbank Seeland (FV)	5'889.46	3'030.65	177.15	8'742.96
1004	Debit- und Kreditkarten	4'711.50	12'000.00	8'099.15	8'612.35
10040.01	Debitkarte GR	4'711.50	10'000.00	8'099.15	6'612.35
10040.02	Debitkarte Schule		2'000.00		2'000.00
101	Forderungen	6'521'279.17	31'136'679.42	31'534'004.43	6'123'954.16
1010	Ford. aus Lieferungen u. Leistungen ggü. Dritten	201'791.85	3'837'142.34	3'397'939.63	640'994.56
10100.01	Ausstände diverse Debitoren	141'418.38	72'479.25	160'808.18	53'089.45
10100.02	Debitoren wiederkehrende Gebühren	42'071.90	1'289'976.60	915'316.22	416'732.28
10100.03	Hilfskonto manuelle Zahlungen		9'633.95	9'633.95	
10100.04	Debitoren Einmalfakturen	72'333.32	949'640.15	787'075.60	234'897.87
10100.06	Hilfskonto VESR (HRM2)		1'506'604.79	1'506'604.79	
10100.99	WB Ford./Lief. Gegenüber Dritten	-54'031.75	8'807.60	18'500.89	-63'725.04
1012	Steuerforderungen	3'202'968.25	17'363'472.45	17'199'924.20	3'366'516.50
10120.01	Steuerguthaben NESKO	3'667'335.90	9'019'860.65	8'563'289.10	4'123'907.45
10120.10	Girokonto Kanton	75'632.35	8'343'611.80	8'286'635.10	132'609.05
10120.99	WB auf Forderungen allg. Gemeindesteuern	-540'000.00		350'000.00	-890'000.00
1014	Transferforderungen	2'930'863.50	3'791'711.23	4'785'861.80	1'936'712.93
10140.01	Lastenausgleich Kanton Bern	2'930'863.50	3'791'711.23	4'785'861.80	1'936'712.93

12.1 Bilanz

	1.1.2023	Zuwachs	Abgang	31.12.2023
1015 Interne Kontokorrente		5'780'194.45	5'780'194.45	
10150.01 Durchgangskonto RSD (Postcheck SH)		375'000.00	375'000.00	
10150.02 Durchgangskonto RSD (Raiffeisenbank Alimente)		485'344.07	485'344.07	
10150.03 Durchgangskonto RSD (Raiffeisenbank Sozialhilfe)		4'919'850.38	4'919'850.38	
1016 Vorschüsse für vorläuf. Verwaltungsausgaben	750.00			750.00
10160.01 Vorschuss Kassen Schwimmbad	750.00			750.00
1019 Übrige Forderungen	184'905.57	364'158.95	370'084.35	178'980.17
10190.01 Verrechnungssteuer	3'703.00	4'870.25	3'703.00	4'870.25
10190.03 Umbuchungen ZE/ZA RSD	50.00	47'299.85	47'149.85	200.00
10190.04 Sammelkonto Sozialhilfe RSD	123'471.30	130'971.90	123'471.30	130'971.90
10190.05 Vorschuss Sozialhilfe RSD		78.00		78.00
10190.08 Sammelkonto Alimente Gläubiger	15'447.20		15'447.20	
10190.09 Durchgangskonto Alimente Inkassohilfe	40'752.22	42'860.02	40'752.22	42'860.02
10191.01 KK Familienausgleichskasse		30'560.00	30'560.00	
10192.31 MWST-Vorsteuer ER Abfall		-0.85	-0.85	
10192.80 MWST-Abrechnungskonto	1'481.85	107'519.78	109'001.63	
104 Aktive Rechnungsabgrenzungen	486'008.55		483'286.35	2'722.20
1041 Sach- und übriger Betriebsaufwand	2'660.00		2'660.00	
10410.01 Aktive RA Sach- und übriger Betriebsaufwand (SG 31)	2'660.00		2'660.00	
1044 Finanzaufwand / Finanzertrag	2'722.20			2'722.20
10440.01 Aktive RA Finanzaufwand/Finanzertrag (SG 34,44)	2'722.20			2'722.20
1045 Übriger betrieblicher Ertrag	480'626.35		480'626.35	
10450.01 Aktive RA Übriger betrieblicher Ertrag (SG 41,42,43)	480'626.35		480'626.35	
107 Finanzanlagen	290'950.00	52'900.00		343'850.00
1070 Aktien und Anteilscheine	290'950.00	52'900.00		343'850.00
10700.01 2300 N-Aktien BKW AG Bern (Nom. CHF 2.50)	290'950.00	52'900.00		343'850.00
108 Sachanlagen FV	8'569'739.00			8'569'739.00
1080 Grundstücke FV	8'569'739.00			8'569'739.00

12.1 Bilanz

		1.1.2023	Zuwachs	Abgang	31.12.2023
10800.01	Grundstücke FV	8'569'739.00			8'569'739.00
14	Verwaltungsvermögen	17'492'884.93	3'960'064.95	2'365'307.90	19'087'641.98
140	Sachanlagen VV	14'984'651.80	2'503'018.80	1'685'270.50	15'802'400.10
1400	Grundstücke VV unüberbaut	138'800.00			138'800.00
14000.01	Diverse Grundstücke	138'800.00			138'800.00
1401	Strassen / Verkehrswege	1'042'331.00	282'615.65	55'004.65	1'269'942.00
14010.01	Strassen	1'231'130.53	282'615.65		1'513'746.18
14010.99	WB Strassen	-188'799.53		55'004.65	-243'804.18
1402	Wasserbau	112'508.00	2'052.85	2'545.85	112'015.00
14020.01	Wasserbauten allg. Haushalt	121'559.20	2'052.85		123'612.05
14020.99	WB Wasserbauten allg. Haushalt	-9'051.20		2'545.85	-11'597.05
1403	Tiefbauten	768'885.00	609'511.05	24'569.05	1'353'827.00
14030.01	Tiefbauten allg. Haushalt	173'431.65			173'431.65
14030.99	WB Tiefbauten allg. Haushalt	-34'080.65		8'709.00	-42'789.65
14032.01	Tiefbauten Abwasser	655'489.10	609'511.05		1'265'000.15
14032.99	WB Tiefbauten Abwasser	-25'955.10		15'860.05	-41'815.15
1404	Hochbauten	11'343'564.00	957'478.65	599'220.65	11'701'822.00
14040.01	Hochbauten allg. Haushalt	13'534'243.57	957'478.65		14'491'722.22
14040.99	WB Hochbauten allg. Haushalt	-2'190'679.57		599'220.65	-2'789'900.22
1406	Mobilien VV	192'923.00	93'158.15	38'271.15	247'810.00
14060.01	Mobilien. Maschinen. Fahrzeuge	302'411.55	93'158.15		395'569.70
14060.99	WB Mobilien, Maschinen, Fahrzeuge	-109'488.55		38'271.15	-147'759.70
1407	Anlagen im Bau VV	215'612.80	554'879.20	735'862.90	34'629.10
14070.01	Anlagen in Bau Allg. Haushalt	31'392.95	147'541.20	144'305.05	34'629.10
14072.01	Anlagen in Bau Abwasser	184'219.85	407'338.00	591'557.85	
1409	Übrige Sachanlagen	1'170'028.00	3'323.25	229'796.25	943'555.00
14090.01	übrige Sachanlagen	154'696.65	3'323.25		158'019.90
14090.99	WB übrige Sachanlagen	-49'581.65		16'813.25	-66'394.90
14099.01	Bestehendes VV allgemeiner Haushalt	2'559'866.00			2'559'866.00
14099.99	WB bestehendes VV allgemeiner Haushalt	-1'494'953.00		212'983.00	-1'707'936.00

12.1 Bilanz

		1.1.2023	Zuwachs	Abgang	31.12.2023
142	Immaterielle Anlagen	252'098.80	227'320.25	52'490.40	426'928.65
1420	Software	4'895.00	84'586.60	21'811.60	67'670.00
14200.01	Informatik (Soft- und Hardware)	24'472.65	84'586.60		109'059.25
14200.99	WB Informatik (Soft- und Hardware)	-19'577.65		21'811.60	-41'389.25
1427	Immaterielle Anlagen in Realisierung	137'043.80	36'047.85		173'091.65
14270.01	Immaterielle Anlagen in Realisierung Allg.HH	69'971.60	31'096.75		101'068.35
14272.01	Immaterielle Anlagen in Realisierung Abwasser	37'350.10	4'951.10		42'301.20
14273.01	Immaterielle Anlagen in Realisierung Abfall	29'722.10			29'722.10
1429	Übrige immaterielle Anlagen	110'160.00	106'685.80	30'678.80	186'167.00
14290.01	übrige immaterielle Anlagen allg. HH	156'198.50	106'685.80		262'884.30
14290.99	WB übrige immaterielle Anlagen	-46'038.50		30'678.80	-76'717.30
144	Darlehen		50'000.00		50'000.00
1446	Darlehen a.priv.Organisationen o.Erwerbszweck		50'000.00		50'000.00
14460.01	Darlehen an FC-Orpund		50'000.00		50'000.00
145	Beteiligungen, Grundkapitalien	239'006.00			239'006.00
1454	Beteilig.an öffentl.Unternehmungen	239'002.00			239'002.00
14540.01	Beteiligungen an öffentlichen Unternehmungen	239'002.00			239'002.00
1455	Beteilig.an privaten Unternehmungen	4.00			4.00
14550.01	Beteiligungen an privaten Unternehmungen	4.00			4.00
146	Investitionsbeiträge	2'017'128.33	1'179'725.90	627'547.00	2'569'307.23
1462	Invbeitr.an Gemeinden u.Gde.verbände	471'127.00		11'547.00	459'580.00
14622.01	ARO Orpund	508'337.44			508'337.44
14622.99	WB Investitionsbeiträge an Gemeinden und Gemeindeverbände	-37'210.44		11'547.00	-48'757.44
1466	Invbeitr.an priv.Org.o.Erwerbszweck	400'000.00	600'000.00	616'000.00	384'000.00
14660.01	Investitionsbeitrag FC Klubhaus	400'000.00	600'000.00	600'000.00	400'000.00
14660.99	WB Investitionsbeiträge an private Organisationen			16'000.00	-16'000.00

12.1 Bilanz

		1.1.2023	Zuwachs	Abgang	31.12.2023
1469	Investitionsbeiträge an Anlagen im Bau	1'146'001.33	579'725.90		1'725'727.23
14692.01	Investitionsbeiträge an Anlagen im Bau Abwasser	1'146'001.33	579'725.90		1'725'727.23

12.1 Bilanz

		1.1.2023	Zuwachs	Abgang	31.12.2023
2	Passiven	36'315'953.35	40'816'734.28	40'665'588.15	36'467'099.48
20	Fremdkapital	16'429'231.08	39'672'582.17	40'051'021.95	16'050'791.30
200	Laufende Verbindlichkeiten	1'236'284.83	29'637'661.22	29'976'571.75	897'374.30
2000	Lauf. Verb.a.Liefer.u.Leist.v.Dritten	1'217'837.78	10'022'703.15	10'358'977.78	881'563.15
20000.01	Kreditoren (FIBU)	850'837.40	9'576'475.75	9'564'213.10	863'100.05
20000.02	Kreditoren (manuell)	74'843.58	8'993.25	82'674.93	1'161.90
20000.03	Debi Vorauszahlungen	7'125.60	-1'637.65		5'487.95
20000.04	Sammelkonto Mahngebühren		2'500.00	2'460.00	40.00
20000.05	Kreditor Akonto	288'712.10	-276'938.85		11'773.25
20001.01	Ausgleichskasse		354'604.70	354'604.70	
20001.02	Previs	-1'056.25	261'369.20	260'312.95	
20001.03	Unfall-Versicherung	-2'624.65	25'986.15	23'361.50	
20001.04	SUVA-Prämien		14'686.60	14'686.60	
20001.05	Krankentaggeld-Versicherung		19'628.70	19'628.70	
20001.06	Familienausgleichskasse		37'035.30	37'035.30	
2001	Kontokorrente mit Dritten		202'564.10	202'564.10	
20011.01	Gemeindeverband Feuerwehr Orpund-Safnern		202'564.10	202'564.10	
2002	Steuern	12'380.55	91'039.75	103'420.30	
20022.21	MWST-Umsatzsteuer ER Abwasser		-0.09	-0.09	
20022.31	MWST-Umsatzsteuer ER Abfall		-516.28	-516.28	
20022.80	MWST Abrechnungskonto	12'380.55	91'556.12	103'936.67	
2004	Transfer-Verbindlichkeiten	6'066.50	19'321'354.22	19'311'609.57	15'811.15
20040.01	Durchgang Saldi Post. Bank. Kasse	69.70	9'514'121.15	9'513'690.85	500.00
20040.02	Durchgangskonto Lohn	5'996.80	2'672'116.10	2'668'099.25	10'013.65
20040.03	Durchgangskonto Kartenzahlungen		35'859.50	35'859.50	
20040.04	Sammelkonto Sozialhilfe RSD		6'189'492.90	6'189'492.90	
20040.05	Vorschuss Sozialhilfe RSD		31'887.35	31'887.35	
20040.07	Sammelkonto Alimente Schuldner		214'083.80	214'083.80	
20040.08	Sammelkonto Alimente Gläubiger		379'584.55	374'287.05	5'297.50
20040.09	Durchgangskonto Alimente Inkassohilfe		256'501.42	256'501.42	
20040.11	Durchgang Div. Einnahm./Ausg. Kasse		27'707.45	27'707.45	
201	Kurzfristige Finanzverbindlichkeiten		8'000'000.00	2'000'000.00	6'000'000.00

12.1 Bilanz

	1.1.2023	Zuwachs	Abgang	31.12.2023
2010 Verbindlichkeiten ggü.Finanzintermediären		2'000'000.00	2'000'000.00	
20101.01 PostFinance, 28.03.2023 - 28.09.2023, 1.87%		1'000'000.00	1'000'000.00	
20101.02 PostFinance, 03.05.2023 - 03.08.2023, 1.86%		1'000'000.00	1'000'000.00	
2014 Kurzfrist.Anteil langfrist.Verbindlichkeiten		6'000'000.00		6'000'000.00
20144.03 0.10% Stiftung Auffangeinrichtung BVG (Rückzahlung per 14.06.2024)		5'000'000.00		5'000'000.00
20144.04 0.99% Postfinance (Rückzahlung per 23.12.2024)		1'000'000.00		1'000'000.00
204 Passive Rechnungsabgrenzungen	177'870.60	34'807.85	73'550.20	139'128.25
2040 Personalaufwand	92'100.00	8'400.00	15'100.00	85'400.00
20400.01 Passive RA Personalaufwand (SG 30)	92'100.00	8'400.00	15'100.00	85'400.00
2041 Sach- und übriger Betriebsaufwand	29'214.80	2'607.85	29'214.80	2'607.85
20410.01 Passive RA Sach- und übrige Betriebsaufwand (SG 31)	29'214.80	2'607.85	29'214.80	2'607.85
2044 Finanzaufwand / Finanzertrag	56'555.80	23'800.00	29'235.40	51'120.40
20440.01 Passive RA Finanzaufwand/Finanzertrag (SG 34,44)	56'555.80	23'800.00	29'235.40	51'120.40
206 Langfristige Finanzverbindlichkeiten	15'000'000.00	2'000'000.00	8'000'000.00	9'000'000.00
2064 Darlehen, Schuldscheine	15'000'000.00	2'000'000.00	8'000'000.00	9'000'000.00
20640.01 Stiftung Auffangeinrichtung BVG, 14.06.21 - 14.06.24, 0.10%	5'000'000.00		5'000'000.00	
20640.02 Kom.kredit Austria (12-Mt-LIBOR 4 %) 4.7.2008-4.7.2023, 2.99%	2'000'000.00		2'000'000.00	
20640.07 Postfinance. 22.12.2014 bis 23.12.2024, 0.99%	1'000'000.00		1'000'000.00	
20640.08 Postfinance. 19.03.2015 bis 19.03.2025, 0.69%	1'000'000.00			1'000'000.00
20640.09 Postfinance, 17.11.2015 bis 17.11.2025, 0.60%	1'000'000.00			1'000'000.00
20640.14 SUVA, 19.05.2022 bis 19.05.2027, 1.12%	2'000'000.00			2'000'000.00
20640.15 Postfinance, 17.11.2022 bis 17.11.2026, 1.89%	1'000'000.00			1'000'000.00
20640.16 Postfinance, 17.11.2022 bis 17.11.2028, 2.10%	2'000'000.00			2'000'000.00
20640.17 Postfinance, 30.06.2023 bis 30.06.2028, 2.38%		2'000'000.00		2'000'000.00
209 Verbindlichk.ggü.SF u.Fonds im FK	15'075.65	113.10	900.00	14'288.75

12.1 Bilanz

		1.1.2023	Zuwachs	Abgang	31.12.2023
2092	Verbindlich.ggü.Legaten u. Stiftungen o.eig. Rechtspersönlichkeit im FK	15'075.65	113.10	900.00	14'288.75
20920.02	Theaterfonds	11'197.15	84.00		11'281.15
20920.05	Grabunterhalt Nachlass Fuhrer B.	3'878.50	29.10	900.00	3'007.60
29	Eigenkapital	19'886'722.27	1'144'152.11	614'566.20	20'416'308.18
290	Verpfl.(+),Vorschüsse(-)ggü.Spezialfin.	1'188'977.89	130'129.76		1'319'107.65
2900	Spezialfinanzierungen im EK	1'188'977.89	130'129.76		1'319'107.65
29002.01	Spezialfinanzierung Abwasserentsorgung	888'552.04	2'549.05		891'101.09
29003.01	Spezialfinanzierung Abfall	300'425.85	127'580.71		428'006.56
293	Vorfinanzierungen	5'846'129.22	329'308.95	58'836.80	6'116'601.37
2930	Vorfinanzierungen	5'846'129.22	329'308.95	58'836.80	6'116'601.37
29300.01	Spezialfinanzierung Mehrwertabgabe altrechtlich	110'896.96	243.95		111'140.91
29302.01	Abwasserentsorgung Werterhalt	5'735'232.26	329'065.00	58'836.80	6'005'460.46
294	Reserven	3'930'859.95	612'195.90		4'543'055.85
2940	Finanzpolitische Reserve	3'930'859.95	612'195.90		4'543'055.85
29400.01	Zusätzliche Abschreibungen	3'930'859.95	612'195.90		4'543'055.85
296	Neubewertungsreserve Finanzvermögen	4'897'138.05		555'729.40	4'341'408.65
2960	Neubewertungsreserve Finanzvermögen	4'897'138.05		555'729.40	4'341'408.65
29600.01	Neubewertungsreserve Finanzvermögen	4'445'835.10		555'729.40	3'890'105.70
29601.01	Schwankungsreserve	451'302.95			451'302.95
299	Bilanzüberschuss /-fehlbetrag	4'023'617.16	72'517.50		4'096'134.66
2990	Jahresergebnis		72'517.50		72'517.50
29900.00	Jahresergebnis		72'517.50		72'517.50
2999	Kumulierte Ergebnisse der Vorjahre	4'023'617.16			4'023'617.16
29990.01	Kumulierte Ergebnisse der Vorjahre	4'023'617.16			4'023'617.16

12.2 Erfolgsrechnung nach Funktionen

		Rechnung 2023		Budget 2023		Rechnung 2022	
		Aufwand	Ertrag	Aufwand	Ertrag	Aufwand	Ertrag
	FUNKTIONALE GLIEDERUNG	19'653'291.56	19'653'291.56	18'618'826.00	18'618'826.00	18'334'123.65	18'334'123.65
0	Allgemeine Verwaltung	1'565'748.76	506'230.95	1'458'300.00	381'150.00	1'430'349.85	402'103.45
	Nettoaufwand		1'059'517.81		1'077'150.00		1'028'246.40
0110	Legislative	40'983.02		29'500.00		37'669.06	
3000.01	Entschädigungen Wahlausschuss	3'540.00		3'000.00		2'280.00	
3053.01	AG-Beiträge an Unfallversicherung	0.60					
3055.01	AG-Beiträge an Krankentaggeldversicherung	0.35					
3102.02	Stimmmaterial, Drucksachen, Inserate	8'010.10		5'000.00		7'095.00	
3130.01	Telefon, Porti	5'455.02		5'500.00		7'001.31	
3130.04	Dienstleistungen Dritter	5'854.95		3'000.00		4'475.95	
3132.01	Honorare Fachexperten Allg.HH	15'377.10		10'000.00		14'551.55	
3170.01	Spesenentschädigungen	2'744.90		3'000.00		2'265.25	
0120	Exekutive	156'978.80	1'200.00	158'370.00		164'004.35	1'980.00
3000.02	Entschädigungen, Sitzungsgelder	115'655.60		111'000.00		115'205.35	
3050.01	AG-Beiträge AHV, IV,EO, ALV, Verwaltungsk.	5'358.70		8'000.00		5'145.45	
3053.01	AG-Beiträge an Unfallversicherung	290.60		320.00		290.00	
3054.01	AG-Beiträge an Familienausgleichskasse	1'245.75		1'200.00		1'189.35	
3055.01	AG-Beiträge an Krankentaggeldversicherung	0.35					
3090.01	Aus- und Weiterbildung	3'123.00		6'000.00		2'750.00	
3100.01	Büromaterial			500.00		101.55	
3102.01	Drucksachen, Publikationen			150.00			
3132.01	Honorare Fachexperten Allg.HH			1'200.00			
3134.01	Sachversicherungsprämien	2'418.50		2'000.00		2'268.90	
3170.01	Spesenentschädigungen	1'259.05		12'000.00		2'162.35	
3170.02	Gemeinderatskredit	27'627.25		16'000.00		34'891.40	
4310.01	Eigenleistungen zu Lasten IR Projekte						780.00
4910.01	Interne Verrechnung von Dienstleistungen		1'200.00				1'200.00
0220	Allgemeine Dienste, übrige	1'240'960.94	425'085.10	1'174'600.00	309'750.00	1'143'657.44	328'784.85
3010.01	Löhne Verwaltungspersonal	720'626.00		710'000.00		656'616.30	
3010.09	Taggelder, Erwerbsersatz	-2'722.80				-59'164.25	
3040.01	Betreuungszulagen	2'736.00		4'600.00		5'144.00	
3050.01	AG-Beiträge AHV, IV,EO, ALV, Verwaltungsk.	46'935.15		45'000.00		38'514.55	
3052.01	AG-Beiträge an Pensionskasse	37'599.85		51'500.00		32'482.20	
3053.01	AG-Beiträge an Unfallversicherung	14'156.50		10'500.00		9'627.20	
3054.01	AG-Beiträge an Familienausgleichskasse	10'901.90		11'400.00		8'821.05	

12.2 Erfolgsrechnung nach Funktionen

	Rechnung 2023		Budget 2023		Rechnung 2022	
	Aufwand	Ertrag	Aufwand	Ertrag	Aufwand	Ertrag
3055.01	AG-Beiträge an Krankentaggeldversicherung	6'003.10	5'800.00		4'986.10	
3090.01	Aus- und Weiterbildung	20'881.80	20'900.00		27'083.05	
3091.01	Personalwerbung	418.65	500.00		3'400.75	
3099.01	Übriger Personalaufwand	37'893.85	4'000.00		12'636.25	
3100.01	Büromaterial	9'696.25	8'500.00		14'431.45	
3101.01	Verbrauchsmaterial	288.20	1'000.00		573.55	
3101.07	Verbrauchsmaterial Cafeteria (Kaffee, Milch etc.)	2'149.70			1'312.00	
3102.01	Drucksachen, Publikationen	4'692.50	2'400.00		795.75	
3103.01	Fachliteratur, Zeitschriften	840.05	500.00		681.00	
3110.01	Anschaffungen Mobiliar	678.05	2'000.00		4'262.20	
3111.01	Anschaffung Maschinen, Geräte	3'143.05	2'000.00		6'665.90	
3113.01	Anschaffung EDV	7'622.40	1'000.00		2'946.80	
3118.01	Anschaffung Software/Lizenzen	27'923.40	25'000.00		24'542.90	
3130.01	Telefon, Porti	8'934.03	9'000.00		9'128.71	
3130.02	Post- und Bankspesen	6'925.86	3'400.00		3'173.73	
3130.03	Betriebskosten	2'354.00	2'600.00		200.00	
3130.16	Aktenvernichtung	751.80	900.00		730.20	
3132.01	Honorare Fachexperten Allg.HH	40'827.25	50'000.00		174'778.25	
3133.01	Informatik-Nutzungsaufwand	155'044.10	131'750.00		104'341.95	
3134.01	Sachversicherungsprämien	4'636.05	2'600.00		3'037.10	
3150.01	Unterhalt Büromobiliar, -maschinen	1'245.40	500.00		495.40	
3153.01	Unterhalt Informatik (Hardware)	128.00				
3161.03	Mieten Geräte und Mobilien	3'616.10	3'600.00		3'592.85	
3170.01	Spesenentschädigungen	2'876.65	2'800.00		1'533.50	
3180.04	Wertberichtigung gefährdete Forderungen	18.00			-174.80	
3300.60	Planmässige Abschreibungen Mobilien VV	3'942.30	4'200.00		1'497.00	
3320.00	Planmässige Abschreibungen Informatik	8'458.30	9'000.00			
3611.01	Entschädigungen an Kanton	45'168.50	44'500.00		42'095.80	
3612.01	Mitglieder-/Jahresbeiträge	3'028.00	2'550.00		2'549.00	
3636.01	Mitglieder-/Jahresbeiträge	543.00	600.00		320.00	
4240.21	Benützungsgebühren		134.50			
4260.01	Rückerstattungen Dritter		8'631.10	5'000.00		4'432.55
4260.09	Rückerstatt. Personalbezug Kaffee		1'980.00			1'171.00
4611.02	Entschädigung Registerführung Quellensteuer		543.00	350.00		411.00
4611.07	Entschädigung Registerführung Kirchensteuer		2'279.00	2'400.00		2'339.00
4612.02	Interne Verrechnung von DL zL Abwasser		54'400.00	48'800.00		38'666.00
4612.03	Interne Verrechnung von DL zL Abfall		16'300.00	5'000.00		15'100.00
4900.01	Interne Verrechnung von Material- u. Warenbezüge		892.20	700.00		900.00
4910.01	Interne Verrechnung von Dienstleistungen		334'810.00	243'000.00		260'950.00
4930.01	Interne Verrechnung von Betriebs- u. Verwaltungskosten		2'596.80	2'000.00		2'296.80

12.2 Erfolgsrechnung nach Funktionen

		Rechnung 2023		Budget 2023		Rechnung 2022	
		Aufwand	Ertrag	Aufwand	Ertrag	Aufwand	Ertrag
4950.01	Interne Verrechnung Abschreibungen		2'518.50		2'500.00		2'518.50
0290	Verwaltungsliegenschaften	126'826.00	79'945.85	95'830.00	71'400.00	85'019.00	71'338.60
3010.02	Löhne Reinigungspersonal	19'737.55		16'000.00		26'721.05	
3010.09	Taggelder, Erwerbsersatz	-1'122.15				-3'690.85	
3049.01	Ortszulagen	329.75		300.00		430.20	
3050.01	AG-Beiträge AHV, IV,EO, ALV, Verwaltungsk.	1'165.05		1'000.00		1'519.90	
3053.01	AG-Beiträge an Unfallversicherung	225.10		500.00		335.95	
3054.01	AG-Beiträge an Familienausgleichskasse	269.90		260.00		353.35	
3055.01	AG-Beiträge an Krankentaggeldversicherung	144.75		150.00		189.05	
3099.01	Übriger Personalaufwand	418.00		300.00		154.90	
3101.01	Verbrauchsmaterial	242.55				506.95	
3110.01	Anschaffungen Mobiliar	493.25		1'000.00		34.95	
3111.01	Anschaffung Maschinen, Geräte	246.65		500.00			
3120.01	Ver- und Entsorgung	24'628.40		16'620.00		16'209.25	
3130.04	Dienstleistungen Dritter	2'681.75		2'750.00		2'591.25	
3134.01	Sachversicherungsprämien	4'105.65		3'850.00		4'182.35	
3144.01	Unterhalt Hochbauten	55'808.80		36'700.00		19'630.70	
3151.01	Unterhalt Büromöbel und -geräte			500.00			
3170.01	Spesenentschädigungen			100.00			
3300.40	Planmässige Abschreibungen Hochbauten	5'156.00		4'900.00		5'156.00	
3320.00	Planmässige Abschreibungen Informatik	4'895.00		4'900.00		4'894.00	
3900.01	Interne Verrechn.von Material- u. Warenbez.	2'000.00		2'000.00		2'000.00	
3910.01	Interne Verrechnung von Dienstleistungen	5'400.00		3'500.00		3'800.00	
4260.01	Rückerstattungen Dritter		8'995.85				388.60
4470.01	Pacht- und Mietzinse		13'100.00		13'500.00		13'100.00
4920.01	Interne Verrechnung von Raumkosten		57'850.00		57'900.00		57'850.00
1	Öffentliche Ordnung und Sicherheit, Verteidigung	587'638.97	406'903.18	514'376.00	360'600.00	525'340.95	357'734.28
	Nettoaufwand		180'735.79		153'776.00		167'606.67
1110	Polizei	27'588.50	26'742.00	16'576.00	20'800.00	28'071.40	19'900.00
3130.04	Dienstleistungen Dritter	20'151.50		8'840.00		8'704.00	
3612.01	Mitglieder-/Jahresbeiträge	100.00		100.00		100.00	
3631.04	Pauschalierung der Interventionskosten	7'337.00		7'636.00		19'267.40	
4270.01	Bussen		26'742.00		20'800.00		19'900.00
1400	Allgemeines Rechtswesen	290'323.19	160'314.18	217'700.00	117'000.00	225'942.85	114'794.28
3100.01	Büromaterial	1'754.25		700.00		2'237.75	
3102.01	Drucksachen, Publikationen	2'171.75		2'500.00		4'003.15	

12.2 Erfolgsrechnung nach Funktionen

		Rechnung 2023		Budget 2023		Rechnung 2022	
		Aufwand	Ertrag	Aufwand	Ertrag	Aufwand	Ertrag
3130.03	Betriebskosten	646.20		400.00		337.40	
3130.05	Gebühren Präsidialabteilung	31'019.90		19'000.00		25'246.60	
3130.06	Gebühren Bauwesen	41'431.90		28'000.00		27'722.75	
3130.12	Gebühren Einbürgerungen	7'475.00		10'000.00		6'900.00	
3132.01	Honorare Fachexperten Allg.HH	17'349.10		15'000.00		15'256.25	
3180.04	Wertberichtigung gefährdete Forderungen	5'229.22				-2'358.80	
3181.01	Forderungsverluste	634.57		200.00		97.30	
3611.02	Entschädigungen an Kanton amtl. Bewertung	6'631.30		7'000.00		4'640.45	
3910.01	Interne Verrechnung von Dienstleistungen	175'980.00		134'900.00		141'860.00	
4210.01	Mahngebühren						20.00
4210.02	Gebühren für Amtshandlungen (Präsidialabteilung)		21'851.00		20'000.00		19'414.13
4210.03	Gebühren für Amtshandlungen (Einbürgerungen)		8'350.00		8'000.00		9'900.00
4210.04	Gebühren für Amtshandlungen (Bauwesen)		23'863.45		30'000.00		29'159.15
4260.01	Rückerstattungen Dritter		43'508.88		20'000.00		24'018.25
4260.04	Rückerstattungen Dritter (Bauwesen)		41'002.10		25'000.00		24'216.80
4290.01	Eingang abgeschriebene Forderungen		52.00				
4611.01	Rückerstattungen Kanton		138.30				90.00
4612.04	Entschädigungen Führung Bauverwaltung		21'548.45		14'000.00		7'975.95
1506	Regionale Feuerwehrorganisation	213'793.00	213'793.00	200'000.00	200'000.00	185'224.00	185'224.00
3130.03	Betriebskosten	30.00		200.00		22.30	
3181.05	Forderungsverluste Wehrdienste	11'198.90		8'800.00		9'696.00	
3612.02	Beitrag GV Feuerwehr Orpund-Safnern	202'564.10		191'000.00		175'505.70	
4200.01	Ersatzabgaben Feuerwehrdienstpflicht		213'793.00		200'000.00		185'224.00
1610	Militärische Verteidigung	4'000.00		4'000.00		4'000.00	
3161.01	Benützungskosten Schiessanlage Moos	4'000.00		4'000.00		4'000.00	
1620	Zivilschutz	48'303.93	6'054.00	70'700.00	22'800.00	78'154.10	37'816.00
3120.01	Ver- und Entsorgung	8'250.55		7'800.00		6'595.75	
3130.01	Telefon, Porti	303.00		650.00		303.00	
3134.01	Sachversicherungsprämien	1'288.45		1'100.00		1'139.55	
3144.01	Unterhalt Hochbauten	640.00		20'150.00		953.40	
3612.01	Mitglieder-/Jahresbeiträge	37'821.93		41'000.00		35'496.40	
3893.01	Einlage in SF Mehrwertabgabe					33'666.00	
4470.01	Pacht- und Mietzinse		1'000.00		300.00		350.00
4631.01	Beiträge vom Kanton		5'054.00		22'500.00		37'466.00
1621	Ziviler Gemeindeführungsstab	3'630.35		5'400.00		3'948.60	
3612.04	Beitrag RFO BASSS	3'630.35		5'400.00		3'948.60	

12.2 Erfolgsrechnung nach Funktionen

		Rechnung 2023		Budget 2023		Rechnung 2022	
		Aufwand	Ertrag	Aufwand	Ertrag	Aufwand	Ertrag
2	Bildung	4'565'218.87	901'253.35	4'520'200.00	841'010.00	4'033'368.75	682'966.55
	Nettoaufwand		3'663'965.52		3'679'190.00		3'350'402.20
2110	Kindergarten	262'054.11		252'250.00		267'915.95	
3101.01	Verbrauchsmaterial					201.00	
3102.01	Drucksachen, Publikationen			100.00			
3103.01	Fachliteratur, Zeitschriften	127.50		200.00		99.00	
3104.01	Schulmaterial und Lehrmittel	14'757.45		15'200.00		15'011.15	
3113.01	Anschaffung EDV			200.00			
3119.01	Anschaffungen Mobilien	6'966.00		8'150.00		5'520.60	
3130.01	Telefon, Porti	20.75		700.00			
3159.01	Unterhalt Mobiliar	326.95		500.00		707.40	
3170.01	Spesenentschädigungen			400.00		11.35	
3171.01	Exkursionen, Schulreisen und Lager	248.20		3'000.00		464.85	
3611.03	Beiträge an Kanton, Anteil Lehrerbesoldungen	157'701.00		164'000.00		152'641.95	
3612.05	Beitrag an GV Bildung Gottstatt	80'906.26		50'000.00		85'957.65	
3632.01	Beiträge an Gemeinden / Gemeindeverbände			8'800.00		6'301.00	
3900.01	Interne Verrechn.von Material- u. Warenbez.	1'000.00		1'000.00		1'000.00	
2120	Primarstufe	1'088'926.09	29'669.30	888'430.00	12'000.00	952'336.75	5'347.40
3090.01	Aus- und Weiterbildung	4'698.50		6'600.00		6'762.15	
3099.01	Übriger Personalaufwand	7'131.30		9'000.00		12'064.10	
3100.01	Büromaterial	19'857.88		19'400.00		16'729.00	
3102.01	Drucksachen, Publikationen	50.00		200.00			
3103.01	Fachliteratur, Zeitschriften	6'716.40		6'800.00		6'271.55	
3104.01	Schulmaterial und Lehrmittel	74'346.72		59'000.00		71'843.45	
3104.02	Schulmaterial und Lehrmittel Handarbeiten/Werken	20'078.60		13'700.00		16'232.05	
3113.01	Anschaffung EDV	5'143.65		15'000.00		6'237.25	
3118.01	Anschaffung Software/Lizenzen	10'394.65		9'000.00		6'446.85	
3119.01	Anschaffungen Mobilien	53'611.45		57'000.00		39'231.75	
3130.01	Telefon, Porti	2'703.05		4'500.00		2'077.65	
3132.01	Honorare Fachexperten Allg.HH	10'019.50		21'000.00		5'162.35	
3153.01	Unterhalt Informatik (Hardware)	4'076.50		3'000.00		5'501.90	
3159.01	Unterhalt Mobiliar	5'384.45		14'000.00		2'310.45	
3161.03	Mieten Geräte und Mobilien	20'782.20		12'230.00		17'588.15	
3170.01	Spesenentschädigungen	2'612.70		2'400.00			
3171.01	Exkursionen, Schulreisen und Lager	36'746.20		32'000.00		25'723.70	
3300.60	Planmässige Abschreibungen Mobilien VV	7'116.70		6'600.00		4'672.50	
3611.03	Beiträge an Kanton, Anteil Lehrerbesoldungen	617'590.50		514'000.00		542'990.60	

12.2 Erfolgsrechnung nach Funktionen

		Rechnung 2023		Budget 2023		Rechnung 2022	
		Aufwand	Ertrag	Aufwand	Ertrag	Aufwand	Ertrag
3612.05	Beitrag an GV Bildung Gottstatt	140'860.04		83'000.00		121'089.20	
3632.01	Beiträge an Gemeinden / Gemeindeverbände	39'005.10				43'402.10	
4260.01	Rückerstattungen Dritter		5'321.50		11'000.00		3'547.40
4260.10	Elternbeiträge Lager, Schulreisen		11'104.60				
4611.01	Rückerstattungen Kanton		12'243.20				
4631.01	Beiträge vom Kanton						800.00
4900.01	Interne Verrechnung von Material- u. Warenbezüge		1'000.00		1'000.00		1'000.00
2130	Sekundarstufe I	1'114'710.70	221'696.50	1'266'600.00	222'000.00	1'030'180.05	256'268.30
3090.01	Aus- und Weiterbildung					2'200.00	
3130.01	Telefon, Porti	246.25		100.00			
3170.01	Spesenentschädigungen			500.00			
3612.05	Beitrag an GV Bildung Gottstatt	1'036'796.70		1'206'000.00		1'015'694.50	
3632.01	Beiträge an Gemeinden / Gemeindeverbände	77'667.75		60'000.00		12'285.55	
4611.01	Rückerstattungen Kanton		221'696.50		222'000.00		256'268.30
2140	Musikschule	51'389.70		66'000.00		77'665.15	
3632.01	Beiträge an Gemeinden / Gemeindeverbände	51'389.70		66'000.00		77'665.15	
2170	Schulliegenschaften	1'455'721.55	112'202.65	1'413'450.00	104'000.00	1'190'646.20	110'661.50
3010.02	Löhne Reinigungspersonal	61'881.25		37'500.00		34'285.15	
3010.03	Löhne Hauswarte	222'480.50		210'000.00		211'059.40	
3010.04	Löhne Aufsicht Schwimmbad	26'351.90		29'300.00		26'458.60	
3040.01	Betreuungszulagen	2'189.15		2'200.00		2'202.10	
3049.01	Ortszulagen	3'456.10		2'900.00		3'120.35	
3050.01	AG-Beiträge AHV, IV,EO, ALV, Verwaltungsk.	17'770.20		7'500.00		15'353.90	
3052.01	AG-Beiträge an Pensionskasse	17'221.20		16'200.00		15'385.80	
3053.01	AG-Beiträge an Unfallversicherung	5'889.40		7'000.00		5'376.80	
3054.01	AG-Beiträge an Familienausgleichskasse	4'117.35		4'500.00		3'573.60	
3055.01	AG-Beiträge an Krankentaggeldversicherung	2'357.35		2'300.00		2'015.65	
3090.01	Aus- und Weiterbildung	1'887.70		3'000.00		2'542.80	
3099.01	Übriger Personalaufwand	1'949.85		1'000.00		464.65	
3101.02	Reinigungs- und Verbrauchsmaterial	47'548.15		28'000.00		31'688.90	
3102.01	Drucksachen, Publikationen	181.00		200.00		181.00	
3111.01	Anschaffung Maschinen, Geräte	23'606.85		21'800.00		6'782.75	
3112.01	Anschaffung Dienstkleider	559.55		600.00		169.00	
3119.01	Anschaffungen Mobilien					930.65	
3120.02	Ver- und Entsorgung Primarschulhaus I	82'981.65		103'850.00		28'546.50	
3120.03	Ver- und Entsorgung Primarschulhaus II	124'611.85		114'100.00		39'450.80	
3120.06	Ver- und Entsorgung Tagesschule	5'228.90		6'800.00		4'390.75	

12.2 Erfolgsrechnung nach Funktionen

		Rechnung 2023		Budget 2023		Rechnung 2022	
		Aufwand	Ertrag	Aufwand	Ertrag	Aufwand	Ertrag
3134.01	Sachversicherungsprämien	18'297.15		14'300.00		16'708.35	
3144.02	Unterhalt Primarschulhaus I	55'367.95		59'350.00		66'008.60	
3144.03	Unterhalt Primarschulhaus II	31'148.75		29'000.00		23'178.60	
3144.04	Unterhalt Schwimmbad	31'703.10		26'750.00		35'349.40	
3144.05	Unterhalt Tagesschule	10'568.55		13'100.00		14'589.85	
3151.02	Unterhalt Maschinen, Werkzeuge, Fahrzeuge	2'707.95		2'000.00		2'946.30	
3170.01	Spesenentschädigungen	1'341.60				828.00	
3180.04	Wertberichtigung gefährdete Forderungen					-464.00	
3300.30	Planmässige Abschreibungen übrige Tiefbauten	8'709.00		9'500.00		8'709.95	
3300.40	Planmässige Abschreibungen Hochbauten	591'946.60		623'500.00		548'530.30	
3300.60	Planmässige Abschreibungen Mobilien VV	4'143.00		2'600.00		4'143.05	
3300.90	Planmässige Abschreibungen übrige Sachanlagen	16'345.00		16'000.00		16'344.65	
3635.01	Verschiedene Beiträge	600.00		600.00		600.00	
3900.01	Interne Verrechn.von Material- u. Warenbez.			300.00			
3910.01	Interne Verrechnung von Dienstleistungen	30'573.00		17'700.00		19'194.00	
4240.01	Eintritte Schwimmbad		12'133.00		12'000.00		12'550.00
4260.01	Rückerstattungen Dritter		3'129.65		7'000.00		26'500.25
4470.01	Pacht- und Mietzinse		25'240.00		25'000.00		25'240.00
4472.01	Vergütung für Benützung öff. Anlagen		400.00		1'000.00		300.00
4472.02	Vergütung für Benützung Schwimmbad		62'300.00		50'000.00		37'071.25
4900.01	Interne Verrechnung von Material- u. Warenbezüge		2'000.00		2'000.00		2'000.00
4910.01	Interne Verrechnung von Dienstleistungen		7'000.00		7'000.00		7'000.00
2180	Tagesbetreuung	406'175.29	406'502.05	433'180.00	395'000.00	353'166.90	216'140.30
3000.02	Entschädigungen, Sitzungsgelder			1'500.00			
3010.09	Taggelder, Erwerbsersatz	-33'945.00					
3020.01	Löhne Tagesschulpersonal	321'704.40		278'000.00		261'733.10	
3040.01	Betreuungszulagen	2'149.35		1'760.00		2'378.85	
3049.01	Ortszulagen	2'466.85		2'400.00		2'925.80	
3050.01	AG-Beiträge AHV, IV,EO, ALV, Verwaltungsk.	18'534.50		17'800.00		17'011.00	
3052.01	AG-Beiträge an Pensionskasse	13'118.15		15'600.00		15'246.05	
3053.01	AG-Beiträge an Unfallversicherung	2'957.40		3'900.00		2'791.05	
3054.01	AG-Beiträge an Familienausgleichskasse	4'294.40		4'200.00		3'958.95	
3055.01	AG-Beiträge an Krankentaggeldversicherung	2'327.25		2'100.00		2'140.80	
3090.01	Aus- und Weiterbildung	1'280.00		3'000.00		3'100.00	
3091.01	Personalwerbung			200.00			
3099.01	Übriger Personalaufwand	1'560.30		600.00		661.05	
3100.01	Büromaterial	675.15		800.00		543.85	
3101.01	Verbrauchsmaterial	1'776.50		2'500.00		2'573.15	
3104.01	Schulmaterial und Lehrmittel	576.50		1'000.00			

12.2 Erfolgsrechnung nach Funktionen

		Rechnung 2023		Budget 2023		Rechnung 2022	
		Aufwand	Ertrag	Aufwand	Ertrag	Aufwand	Ertrag
3105.01	Mahlzeiten Mittagstisch	52'032.55		26'000.00		27'691.75	
3111.01	Anschaffung Maschinen, Geräte	581.05		300.00		937.00	
3119.01	Anschaffungen Mobilien	2'079.70		3'400.00		4'563.55	
3130.01	Telefon, Porti	958.80		1'000.00		829.90	
3130.03	Betriebskosten	354.90		200.00		193.55	
3130.07	Mitglieder-/Verbandsbeiträge	472.50		120.00		120.00	
3132.01	Honorare Fachexperten Allg.HH			8'000.00			
3170.01	Spesenentschädigungen	101.35		1'200.00		957.20	
3171.01	Exkursionen, Schulreisen und Lager	578.30		1'300.00		220.30	
3180.04	Wertberichtigung gefährdete Forderungen	9'540.39				1'732.85	
3181.01	Forderungsverluste			1'300.00		566.35	
3611.03	Beiträge an Kanton, Anteil Lehrerbesoldungen			55'000.00		290.80	
4210.01	Mahngebühren		60.00				120.00
4240.02	Elternbeiträge Betreuung		153'793.55		80'000.00		58'825.60
4240.03	Elternbeiträge Mittagstisch		63'603.15		39'000.00		25'003.70
4260.01	Rückerstattungen Dritter				1'000.00		355.00
4290.01	Eingang abgeschriebene Forderungen		300.00				300.00
4611.03	Betriebsbeiträge Kanton		188'745.35		275'000.00		131'536.00
2190	Schulleitung und Schulverwaltung	47'576.30		49'480.00		27'925.95	
3010.01	Löhne Verwaltungspersonal	30'968.95		19'500.00		11'605.90	
3040.01	Betreuungszulagen	451.00				137.50	
3049.01	Ortszulagen	460.30		300.00		125.00	
3050.01	AG-Beiträge AHV, IV,EO, ALV, Verwaltungsk.	2'011.70		1'300.00		578.35	
3052.01	AG-Beiträge an Pensionskasse	2'044.65				665.25	
3053.01	AG-Beiträge an Unfallversicherung	405.95		300.00		118.40	
3054.01	AG-Beiträge an Familienausgleichskasse	465.95		320.00		133.90	
3055.01	AG-Beiträge an Krankentaggeldversicherung	247.75		160.00		72.30	
3099.01	Übriger Personalaufwand	2'822.70				734.35	
3100.01	Büromaterial	1'167.60		1'000.00		1'364.30	
3101.01	Verbrauchsmaterial	70.00				45.00	
3110.01	Anschaffungen Mobiliar			500.00		6'994.75	
3113.01	Anschaffung EDV	1'826.50				4'140.65	
3118.01	Anschaffung Software/Lizenzen	239.40		22'000.00		185.00	
3130.01	Telefon, Porti	444.10		500.00		22.30	
3130.07	Mitglieder-/Verbandsbeiträge	804.95		1'500.00			
3133.01	Informatik-Nutzungsaufwand	3'044.80		2'000.00			
3134.01	Sachversicherungsprämien					903.00	
3636.01	Mitglieder-/Jahresbeiträge	100.00		100.00		100.00	

12.2 Erfolgsrechnung nach Funktionen

		Rechnung 2023		Budget 2023		Rechnung 2022	
		Aufwand	Ertrag	Aufwand	Ertrag	Aufwand	Ertrag
2197	Schulsozialdienst	138'665.13	131'182.85	150'810.00	108'010.00	133'531.80	94'549.05
3000.02	Entschädigungen, Sitzungsgelder	858.05		200.00		549.70	
3010.01	Löhne Verwaltungspersonal	97'334.95		104'800.00		93'653.40	
3040.01	Betreuungszulagen	1'800.00		1'300.00		1'080.00	
3050.01	AG-Beiträge AHV, IV,EO, ALV, Verwaltungsk.	6'288.75		6'700.00		6'064.05	
3052.01	AG-Beiträge an Pensionskasse	6'074.00		7'100.00		5'961.60	
3053.01	AG-Beiträge an Unfallversicherung	1'305.60		1'400.00		1'258.20	
3054.01	AG-Beiträge an Familienausgleichskasse	1'457.35		1'700.00		1'411.95	
3055.01	AG-Beiträge an Krankentaggeldversicherung	796.60		860.00		767.70	
3090.01	Aus- und Weiterbildung	873.45		6'000.00		1'440.00	
3099.01	Übriger Personalaufwand	2'057.00		150.00		309.75	
3100.01	Büromaterial	6.30		900.00		332.75	
3102.01	Drucksachen, Publikationen	91.90		450.00			
3104.01	Schulmaterial und Lehrmittel	938.08		1'500.00		757.70	
3110.01	Anschaffungen Mobiliar	739.30		500.00		658.45	
3111.01	Anschaffung Maschinen, Geräte			500.00			
3118.01	Anschaffung Software/Lizenzen	1'111.45				1'518.60	
3130.01	Telefon, Porti	1'268.50		1'200.00		1'728.90	
3133.01	Informatik-Nutzungsaufwand	7'249.30		7'200.00		7'843.85	
3160.01	Miete und Pacht Liegenschaften	1'800.00		1'800.00		1'800.00	
3170.01	Spesenentschädigungen	464.55		400.00		672.20	
3180.04	Wertberichtigung gefährdete Forderungen					-427.00	
3636.01	Mitglieder-/Jahresbeiträge	150.00		150.00		150.00	
3910.01	Interne Verrechnung von Dienstleistungen	6'000.00		6'000.00		6'000.00	
4611.01	Rückerstattungen Kanton		11'317.00		10'610.00		10'429.00
4612.01	Entschädigungen von Gemeinden		119'865.85		97'400.00		84'120.05
3	Kultur, Sport und Freizeit, Kirche	147'486.85	11'139.20	148'900.00	8'800.00	200'595.00	107'626.85
	Nettoaufwand		136'347.65		140'100.00		92'968.15
3220	Konzert und Theater	3'300.00		3'300.00		3'300.00	
3636.01	Mitglieder-/Jahresbeiträge	3'300.00		3'300.00		3'300.00	
3290	Übrige Kultur	90'072.65	3'187.60	83'100.00		64'240.55	
3000.02	Entschädigungen, Sitzungsgelder	4'124.85		3'000.00			
3050.01	AG-Beiträge AHV, IV,EO, ALV, Verwaltungsk.	7.75					
3053.01	AG-Beiträge an Unfallversicherung	4.25					
3054.01	AG-Beiträge an Familienausgleichskasse	1.80					
3055.01	AG-Beiträge an Krankentaggeldversicherung	2.60					
3099.01	Übriger Personalaufwand	490.00		500.00			

12.2 Erfolgsrechnung nach Funktionen

		Rechnung 2023		Budget 2023		Rechnung 2022	
		Aufwand	Ertrag	Aufwand	Ertrag	Aufwand	Ertrag
3102.01	Drucksachen, Publikationen	2'368.32		2'000.00			
3119.01	Anschaffungen Mobilien					4'495.05	
3130.04	Dienstleistungen Dritter	11'089.30		11'600.00			
3130.08	Bundesfeier	1'000.00		2'000.00		2'279.05	
3130.09	Jungbürgerfeier	2'902.10				1'490.45	
3170.01	Spesenentschädigungen	720.00					
3612.06	Gemeindeverband Kulturförderung	55'381.00		55'000.00		55'381.00	
3635.01	Verschiedene Beiträge	11'547.68		9'000.00		180.00	
3910.01	Interne Verrechnung von Dienstleistungen	433.00				415.00	
4260.11	Rückerstattungen Dritter (übrige Kultur)		1'884.85				
4309.02	Einnahmen Kulturkommission		1'302.75				
3320	Massenmedien	11'994.00		13'000.00		11'417.95	
3130.10	Verteilung Nidauer Anzeiger	11'994.00		13'000.00		11'417.95	
3321	Antennen- und Kabelanlagen		5'951.60		6'300.00		6'126.85
4240.04	Benützungsgebühren GAG		5'951.60		6'300.00		6'126.85
3410	Sport	33'621.45		39'000.00		116'761.50	100'000.00
3635.01	Verschiedene Beiträge	10'621.45		16'000.00		9'761.50	
3660.50	Abschreibungen Investitionsbeiträge an priv. Unternehmen	16'000.00		16'000.00			
3690.01	übriger Transferaufwand					100'000.00	
3910.01	Interne Verrechnung von Dienstleistungen	7'000.00		7'000.00		7'000.00	
4893.01	Entnahme aus SF Mehrwertabgabe						100'000.00
3420	Freizeit	8'498.75	2'000.00	10'500.00	2'500.00	4'875.00	1'500.00
3130.01	Telefon, Porti			500.00			
3130.11	Seniorenausflug	8'498.75		8'500.00		4'900.00	
3180.04	Wertberichtigung gefährdete Forderungen					-25.00	
3636.01	Mitglieder-/Jahresbeiträge			1'500.00			
4260.01	Rückerstattungen Dritter		2'000.00		2'500.00		1'500.00
4	Gesundheit	9'264.35		8'500.00		9'321.15	
	Nettoaufwand		9'264.35		8'500.00		9'321.15
4210	Ambulante Krankenpflege	100.00		100.00		100.00	
3636.01	Mitglieder-/Jahresbeiträge	100.00		100.00		100.00	
4330	Schulgesundheitsdienst	2'839.40		2'700.00		2'596.55	
3010.05	Löhne Schulgesundheitsdienst	1'439.70		1'000.00		1'417.10	

12.2 Erfolgsrechnung nach Funktionen

		Rechnung 2023		Budget 2023		Rechnung 2022	
		Aufwand	Ertrag	Aufwand	Ertrag	Aufwand	Ertrag
3053.01	AG-Beiträge an Unfallversicherung	2.90				2.85	
3055.01	AG-Beiträge an Krankentaggeldversicherung	11.80				11.60	
3099.01	Übriger Personalaufwand			100.00			
3136.01	Honorare Schularzt	1'385.00		1'600.00		1'165.00	
4331	Schulzahnpflege	6'324.95		5'700.00		6'624.60	
3099.01	Übriger Personalaufwand			100.00		594.60	
3101.03	Verbrauchsmaterial Schulzahnpflege	401.50					
3136.02	Untersuchungskosten	1'533.10		1'600.00		2'310.00	
3136.03	Honorare Schulzahnarzt	4'390.35		4'000.00		3'720.00	
5	Soziale Sicherheit	8'302'935.13	5'764'181.46	8'483'930.00	5'634'800.00	8'657'029.93	6'171'541.60
	Nettoaufwand		2'538'753.67		2'849'130.00		2'485'488.33
5310	Alters- u.Hinterlassenenversicherung AHV	74'426.80	47'540.30	55'450.00	37'900.00	62'186.80	40'744.85
3636.01	Mitglieder-/Jahresbeiträge	50.00		50.00		50.00	
3910.01	Interne Verrechnung von Dienstleistungen	65'780.00		47'400.00		53'840.00	
3920.01	Interne Verrechnung von Raumkosten	6'000.00		6'000.00		6'000.00	
3930.01	Interne Verrechnung Betriebs- u.Verwaltungskosten	2'596.80		2'000.00		2'296.80	
4611.04	Kantonsbeitrag Verwaltungskosten		16'019.80		17'200.00		15'615.80
4612.01	Entschädigungen von Gemeinden		31'520.50		20'700.00		25'129.05
5320	Ergänzungsleistungen AHV / IV	726'152.00		800'100.00		716'291.00	
3631.01	Lastenausgleich EL-Renten	726'152.00		800'100.00		716'291.00	
5350	Leistungen an das Alter	710.66		250.00		150.00	
3130.01	Telefon, Porti	460.66					
3632.01	Beiträge an Gemeinden / Gemeindeverbände	150.00		150.00		150.00	
3636.01	Mitglieder-/Jahresbeiträge	100.00		100.00			
5410	Familienzulagen	12'904.00		16'600.00		14'794.00	
3631.02	Lastenausgleich FamZu	12'904.00		16'600.00		14'794.00	
5430	Alimentenbevorschussung und -inkasso	262'181.00	98'788.05	188'000.00	128'600.00	205'063.50	102'102.05
3130.03	Betreibungskosten	9'403.00		11'000.00		3'199.00	
3637.02	Alimentenbevorschussung	252'778.00		177'000.00		201'864.50	
4260.05	Rückerstattungen Alimente		94'214.95		124'000.00		99'702.05
4260.07	Rückerstattung Inkassokosten		4'573.10		4'600.00		2'400.00
5444	Offene Kinder- und Jugendarbeit	41'603.90		39'150.00		39'435.00	

12.2 Erfolgsrechnung nach Funktionen

		Rechnung 2023		Budget 2023		Rechnung 2022	
		Aufwand	Ertrag	Aufwand	Ertrag	Aufwand	Ertrag
3130.01	Telefon, Porti	1'158.00		1'200.00		1'188.00	
3160.01	Miete und Pacht Liegenschaften			6'900.00		6'814.75	
3632.01	Beiträge an Gemeinden / Gemeindeverbände	40'445.90		31'050.00		31'432.25	
5450	Leistungen an Familien allgemein	456'242.85	380'608.52	350'700.00	280'000.00	452'429.80	350'593.75
3180.04	Wertberichtigung gefährdete Forderungen	-3'071.05				3'071.05	
3636.01	Mitglieder-/Jahresbeiträge	100.00		100.00		100.00	
3636.04	Elternbriefe Pro Juventute	61.00		600.00			
3637.04	Betreuungsgutscheine	459'152.90		350'000.00		449'258.75	
4611.09	Anteil Kanton an Betreuungsgutscheine		380'608.52		280'000.00		350'593.75
5458	Tageselternverein	1'000.00		1'000.00		1'000.00	
3636.01	Mitglieder-/Jahresbeiträge	1'000.00		1'000.00		1'000.00	
5720	Gesetzliche wirtschaftliche Hilfe	3'858'963.37	1'207'341.89	4'000'000.00	1'100'000.00	4'189'149.00	898'252.70
3637.01	Wirtschaftliche Hilfe inkl. KVG/VVG Prämien	3'858'963.37		4'000'000.00		4'189'149.00	
4260.02	Übrige Erträge (ohne Inkassoprivileg)		702'822.04		500'000.00		414'350.70
4260.06	Erträge und Rückerstattungen mit Inkassoprivileg		128'904.35		250'000.00		82'119.30
4611.06	Prämienverbilligungen KVG		375'615.50		350'000.00		401'782.70
5790	Sozialbehörde, Sekretariat	183'130.89	172'654.96	159'580.00	115'000.00	220'605.88	304'584.50
3000.02	Entschädigungen, Sitzungsgelder	6'440.00		7'200.00		6'760.00	
3050.01	AG-Beiträge AHV, IV,EO, ALV, Verwaltungsk.	325.00		350.00		325.00	
3053.01	AG-Beiträge an Unfallversicherung	10.00		10.00		10.00	
3054.01	AG-Beiträge an Familienausgleichskasse	80.00		100.00		80.00	
3090.01	Aus- und Weiterbildung	3'846.15		700.00			
3099.01	Übriger Personalaufwand	743.55		200.00		227.00	
3100.01	Büromaterial	6'225.85		8'000.00		4'113.75	
3102.01	Drucksachen, Publikationen	31.50		200.00			
3103.01	Fachliteratur, Zeitschriften	472.90		100.00		327.00	
3113.01	Anschaffung EDV	60.10				1'178.40	
3118.01	Anschaffung Software/Lizenzen					9'228.10	
3130.01	Telefon, Porti	8'933.40		9'000.00		10'363.95	
3130.02	Post- und Bankspesen	1'275.14		1'000.00		379.33	
3130.04	Dienstleistungen Dritter	1'809.35					
3132.01	Honorare Fachexperten Allg.HH	7'204.65		1'000.00		4'240.00	
3133.01	Informatik-Nutzungsaufwand	69'048.85		55'000.00		45'917.05	
3134.01	Sachversicherungsprämien	3'831.10		1'820.00		2'232.20	
3161.03	Mieten Geräte und Mobilien	904.70		2'000.00		2'927.95	
3170.01	Spesenentschädigungen			1'000.00		326.10	

12.2 Erfolgsrechnung nach Funktionen

		Rechnung 2023		Budget 2023		Rechnung 2022	
		Aufwand	Ertrag	Aufwand	Ertrag	Aufwand	Ertrag
3190.01	Schadenersatzleistungen	2'290.00		1'000.00			
3300.60	Planmässige Abschreibungen Mobilien VV	1'931.65		3'300.00			
3320.00	Planmässige Abschreibungen Informatik	8'458.30		8'000.00			
3612.09	Beiträge an Gemeinden (RSD)					72'358.55	
3636.01	Mitglieder-/Jahresbeiträge	3'948.00		4'500.00		4'343.00	
3900.01	Interne Verrechn.von Material- u. Warenbez.	892.20		700.00		900.00	
3920.01	Interne Verrechnung von Raumkosten	51'850.00		51'900.00		51'850.00	
3950.01	Interne Verrechnung von Abschreibungen	2'518.50		2'500.00		2'518.50	
4260.01	Rückerstattungen Dritter				500.00		
4612.01	Entschädigungen von Gemeinden		9'262.10		37'000.00		
4910.01	Interne Verrechnung von Dienstleistungen		5'350.00		5'400.00		5'350.00
4910.02	Interne Verrechnung von Lohnkosten		158'042.86		72'100.00		299'234.50
5796	Regionaler Sozialdienst	1'037'943.01	1'037'943.01	1'013'900.00	1'013'900.00	1'085'375.55	1'085'375.55
3010.01	Löhne Verwaltungspersonal	726'884.25		770'000.00		648'893.35	
3040.01	Betreuungszulagen	7'785.05		3'500.00		4'816.50	
3049.01	Ortszulagen	1'260.00		1'300.00		1'260.00	
3050.01	AG-Beiträge AHV, IV,EO, ALV, Verwaltungsk.	47'113.65		50'000.00		42'134.10	
3052.01	AG-Beiträge an Pensionskasse	54'759.40		59'600.00		46'409.25	
3053.01	AG-Beiträge an Unfallversicherung	9'751.70		9'700.00		8'728.15	
3054.01	AG-Beiträge an Familienausgleichskasse	10'925.05		12'300.00		9'808.20	
3055.01	AG-Beiträge an Krankentaggeldversicherung	5'962.40		6'000.00		5'325.20	
3090.01	Aus- und Weiterbildung	6'675.00		18'000.00		10'376.00	
3091.01	Personalwerbung	231.55		200.00		1'292.20	
3099.01	Übriger Personalaufwand	1'363.20		200.00		834.35	
3132.04	Kosten Vertrauenszahnarzt	3'150.00		5'000.00		3'596.40	
3132.05	Kosten Grundpfandverschreibung			2'000.00			
3170.01	Spesenentschädigungen	4'038.90		4'000.00		2'667.35	
3910.02	Interne Verrechnung von Lohnkosten	158'042.86		72'100.00		299'234.50	
4260.01	Rückerstattungen Dritter		834.13		3'900.00		24'053.15
4611.01	Rückerstattungen Kanton		1'037'108.88		1'010'000.00		1'061'322.40
5799	Lastenausgleich Sozialhilfe	1'647'676.65	2'819'304.73	1'859'200.00	2'959'400.00	1'670'549.40	3'389'888.20
3611.05	Lastenausgleich Sozialhilfe	1'647'676.65		1'859'200.00		1'670'549.40	
4611.08	Gemeindeanteil Lastenausgleich Sozialhilfe		2'819'304.73		2'959'400.00		3'389'888.20
6	Verkehr	1'021'528.53	264'375.65	1'059'130.00	209'500.00	906'176.85	220'755.90
	Nettoaufwand		757'152.88		849'630.00		685'420.95
6150	Gemeindestrassen	683'080.50	209'125.10	677'520.00	155'900.00	556'142.60	150'995.40

12.2 Erfolgsrechnung nach Funktionen

		Rechnung 2023		Budget 2023		Rechnung 2022	
		Aufwand	Ertrag	Aufwand	Ertrag	Aufwand	Ertrag
3010.02	Löhne Reinigungspersonal	2'192.95		1'800.00		2'571.65	
3010.07	Löhne Werkhof	213'439.70		215'000.00		181'738.00	
3040.01	Betreuungszulagen	5'160.00		4'500.00		5'760.00	
3049.01	Ortszulagen	1'236.55		1'250.00		1'247.85	
3050.01	AG-Beiträge AHV, IV,EO, ALV, Verwaltungsk.	14'051.75		14'100.00		13'367.95	
3052.01	AG-Beiträge an Pensionskasse	16'218.00		17'400.00		15'918.35	
3053.01	AG-Beiträge an Unfallversicherung	4'882.05		6'000.00		4'880.55	
3054.01	AG-Beiträge an Familienausgleichskasse	3'255.15		3'450.00		3'111.65	
3055.01	AG-Beiträge an Krankentaggeldversicherung	1'769.35		1'800.00		1'683.05	
3090.01	Aus- und Weiterbildung	2'260.30		4'800.00		603.10	
3099.01	Übriger Personalaufwand	820.00		1'000.00		392.00	
3100.01	Büromaterial	111.45		500.00		159.70	
3101.04	Bau- und Unterhaltsmaterial	7'263.65		3'000.00		3'403.60	
3101.05	Treib- und Schmierstoffe	13'731.75		15'000.00		11'039.90	
3101.06	Strassensignale	2'941.15		2'000.00		2'599.80	
3102.01	Drucksachen, Publikationen	66.00		200.00		66.00	
3110.01	Anschaffungen Mobiliar					1'136.30	
3111.01	Anschaffung Maschinen, Geräte	18'532.40		15'500.00			
3111.02	Anschaffung Maschinen, Werkzeuge, Fahrzeuge	2'831.35		2'500.00		873.00	
3112.01	Anschaffung Dienstkleider	1'408.75		1'500.00		1'968.05	
3120.01	Ver- und Entsorgung	25'700.00		26'520.00		19'607.40	
3120.04	Strom Strassenbeleuchtung	8'642.85		20'000.00		3'966.30	
3120.05	Beiträge Strassenentwässerung	29'214.80		29'000.00		29'214.80	
3130.01	Telefon, Porti	934.95		1'000.00		900.00	
3132.01	Honorare Fachexperten Allg.HH			5'000.00		12'446.80	
3132.03	Nachführung Leitungskataster Strassenbeleuchtung	3'217.30		1'500.00		2'307.85	
3133.01	Informatik-Nutzungsaufwand	207.35					
3134.01	Sachversicherungsprämien	9'197.85		9'000.00		9'046.00	
3137.01	MFZ-Steuer/Schwerverkehrsabgabe	5'642.15		3'000.00		3'012.65	
3141.01	Unterhalt Strassen / Verkehrswege	98'957.32		89'400.00		75'704.75	
3141.02	Strassenmarkierungen			6'000.00		6'196.50	
3141.03	Unterhalt öffentliche Anlagen	17'256.80		21'800.00		18'196.00	
3141.04	Schneeräumung	7'022.00		10'000.00		10'543.00	
3144.01	Unterhalt Hochbauten	3'223.10		3'600.00		914.50	
3149.01	Unterhalt Strassenbeleuchtung	6'144.35		16'000.00		6'914.10	
3151.02	Unterhalt Maschinen, Werkzeuge, Fahrzeuge	24'638.40		22'000.00		14'448.25	
3169.01	Mieten und Benützungsgebühren	1'896.00		4'000.00		2'880.20	
3170.01	Spesenentschädigungen	953.90		1'000.00		858.00	
3180.04	Wertberichtigung gefährdete Forderungen	3'370.78				-2'890.00	
3300.10	Planmässige Abschreibungen Strassen	38'219.65		41'300.00		31'148.60	

12.2 Erfolgsrechnung nach Funktionen

		Rechnung 2023		Budget 2023		Rechnung 2022	
		Aufwand	Ertrag	Aufwand	Ertrag	Aufwand	Ertrag
3300.40	Planmässige Abschreibungen Hochbauten	2'118.05		4'600.00		2'052.40	
3300.60	Planmässige Abschreibungen Mobilien VV	21'137.50		16'100.00		18'154.00	
3320.90	Planmässige Abschreibungen übrige immaterielle Anlagen	8'813.10					
3910.01	Interne Verrechnung von Dienstleistungen	54'400.00		35'400.00		38'000.00	
4260.01	Rückerstattungen Dritter		94'028.60		55'000.00		76'461.85
4470.01	Pacht- und Mietzinse		31'100.00		31'500.00		12'500.00
4472.01	Vergütung für Benützung öff. Anlagen		1'207.50				481.25
4502.01	Entnahme aus Legaten und Stiftungen		900.00				6'300.00
4611.01	Rückerstattungen Kanton		3'760.00		5'500.00		3'760.00
4612.02	Interne Verrechnung von DL zL Abwasser		9'149.00		9'600.00		4'647.00
4612.03	Interne Verrechnung von DL zL Abfall		32'026.00		24'400.00		24'452.00
4631.01	Beiträge vom Kanton		4'548.00		12'000.00		3'915.30
4900.01	Interne Verrechnung von Material- u. Warenbezüge				300.00		
4910.01	Interne Verrechnung von Dienstleistungen		32'406.00		17'600.00		18'478.00
6155	Parkplätze	20'317.48	39'063.95	22'660.00	22'600.00	19'247.85	40'455.50
3118.01	Anschaffung Software/Lizenzen	372.30					
3130.04	Dienstleistungen Dritter	515.68				271.40	
3132.01	Honorare Fachexperten Allg.HH			5'000.00			
3160.01	Miete und Pacht Liegenschaften	960.00		960.00		960.00	
3180.04	Wertberichtigung gefährdete Forderungen	67.50				150.00	
3300.10	Planmässige Abschreibungen Strassen	16'785.00		15'500.00		16'784.95	
3611.01	Entschädigungen an Kanton	1'617.00		1'200.00		1'081.50	
4240.05	Parkplatzgebühren		24'886.60		13'300.00		30'798.00
4240.06	Gebühren Wohnmobilstellplatz		13'078.75		8'000.00		8'474.90
4260.05	Rückerstattungen Alimente		120.00				
4260.08	Rückerstattungen Strom/Wasser Stellplätze		978.60		1'300.00		1'182.60
6220	Regionalverkehr	1'689.00		1'750.00		1'664.00	
3632.01	Beiträge an Gemeinden / Gemeindeverbände	1'689.00		1'750.00		1'664.00	
6290	Öffentlicher Verkehr	32.30	5'796.90	28'000.00	25'000.00	28'041.80	29'305.00
3109.01	Generalabonnemente SBB	74.10		28'000.00		28'000.00	
3180.04	Wertberichtigung gefährdete Forderungen	-41.80				41.80	
4250.01	Verkäufe Generalabonnemente SBB		5'796.90		25'000.00		29'305.00
6291	Gemeindeanteil Öffentlicher Verkehr	305'740.00		313'200.00		285'728.10	
3631.03	Lastenausgleich öffentlicher Verkehr	305'740.00		313'200.00		285'728.10	
6330	Sonstige Transportsysteme	10'669.25	10'389.70	16'000.00	6'000.00	15'352.50	

12.2 Erfolgsrechnung nach Funktionen

		Rechnung 2023		Budget 2023		Rechnung 2022	
		Aufwand	Ertrag	Aufwand	Ertrag	Aufwand	Ertrag
3161.02	Benützungskosten Mobility-Fahrzeug	10'669.25		16'000.00		15'352.50	
4260.01	Rückerstattungen Dritter		10'389.70		6'000.00		
7	Umweltschutz und Raumordnung	1'248'967.47	1'153'044.77	1'257'170.00	1'163'600.00	1'178'919.39	1'105'921.94
	Nettoaufwand		95'922.70		93'570.00		72'997.45
7201	Abwasserentsorgung [Gemeindebetrieb]	747'833.06	747'833.06	816'200.00	816'200.00	774'198.26	774'198.26
3000.02	Entschädigungen, Sitzungsgelder	1'398.00				1'470.00	
3100.21	Büromaterial Abwasser			500.00			
3130.03	Betriebungskosten	16.65		400.00		24.10	
3130.21	Telefon, Porti Abwasser	512.80		850.00		520.35	
3132.21	Honorare Fachexperten Abwasser	798.45					
3132.22	Nachführung Leitungskataster	26'843.15		15'000.00		13'177.50	
3137.03	Unternehmerabgaben Radio und Fernsehen	160.00		250.00		160.00	
3143.21	Unterhalt Kanalisation	30'852.70		49'000.00		37'825.60	
3143.22	Unterhalt Vorfluter	577.05		1'000.00		524.60	
3180.04	Wertberichtigung gefährdete Forderungen	-5'274.61				15'387.70	
3181.21	Tatsächlich Forderungsverluste Abwasser	-2.23		700.00		-9.80	
3300.32	Planmässige Abschreibungen Tiefbauten Abwasser	15'860.05		15'100.00		8'232.20	
3400.01	Verzugszins					139.95	
3409.01	Interne Verrechnung Zinsen Abwasser			8'100.00		3'114.28	
3510.10	Einlagen in SF WE (Wiederbeschaffungswert)	289'613.00		315'000.00		326'730.00	
3510.50	Einlagen in SF WE (Anschlussgebühren)	39'452.00		50'000.00		56'944.00	
3612.07	Interne Verrechnung von DL zG Verwaltung	54'400.00		38'700.00		38'666.00	
3612.08	Interne Verrechnung von DL zG Werkhof	9'149.00		9'600.00		4'647.00	
3632.21	Betriebsbeitrag an ARO	269'381.00		263'300.00		252'427.90	
3660.22	Abschreibungen Investitionsbeiträge Abwasser	11'547.00		48'700.00		14'216.88	
4210.01	Mahngebühren		220.00				180.00
4240.21	Benützungsgebühren		638'775.69		562'000.00		553'489.35
4240.24	Reinigungsbeitrag Vorfluter		1'343.00		2'000.00		2'220.55
4240.50	Anschlussgebühren		39'452.00		50'000.00		56'944.00
4260.21	Rückerstattungen Dritter Abwasser		67.35				176.40
4401.21	Verzugszinsen SF Abwasser						64.95
4409.01	Interne Verrechnung von Zinsen Abwasser		9'138.22				
4510.01	Entnahme aus SF WE (Wiederbeschaffungswert)		58'836.80		112'800.00		60'799.28
9010.01	Abschluss SF Abwasser, Ertragsüberschuss	2'549.05					
9011.01	Abschluss SF Abwasser, Aufwandüberschuss				89'400.00		100'323.73
7301	Abfall [Gemeindebetrieb]	404'967.76	404'967.76	293'900.00	293'900.00	318'292.53	318'292.53
3100.31	Büromaterial Abfall			200.00			

12.2 Erfolgsrechnung nach Funktionen

		Rechnung 2023		Budget 2023		Rechnung 2022	
		Aufwand	Ertrag	Aufwand	Ertrag	Aufwand	Ertrag
3101.31	Verbrauchsmaterial Kehricht	12'132.05		10'900.00		9'642.50	
3110.31	Anschaffung Mobiliar Abfall			3'100.00		2'792.00	
3130.03	Betriebskosten	8'295.05		4'500.00		8'775.70	
3130.31	Telefon, Porti Abfall	1'025.70		1'000.00		1'117.88	
3130.32	Transport/Verwertung Kehricht	96'178.90		89'000.00		102'065.20	
3130.33	Transport/Verwertung Grüngut	105'230.80		120'000.00		104'770.05	
3151.31	Unterhalt Mobiliar			200.00			
3180.04	Wertberichtigung gefährdete Forderungen	-406.94				6'755.10	
3181.31	Tatsächliche Forderungsverluste Abfall	6'605.49		5'000.00		4'004.92	
3320.93	Planmässige Abschreibungen immaterielle Anlagen Abfall			7'000.00			
3612.07	Interne Verrechnung von DL zG Verwaltung	16'300.00		15'100.00		15'100.00	
3612.08	Interne Verrechnung von DL zG Werkhof	32'026.00		24'400.00		24'452.00	
4210.01	Mahngebühren		1'960.00				920.00
4240.31	Kehrichtgebühren		357'282.01		245'000.00		270'909.87
4250.31	Verkauf Container-Vignetten		21'234.10		25'000.00		22'692.80
4260.31	Rückerstattungen Dritter Abfall		20'738.06		22'000.00		21'083.96
4290.31	Eingang abgeschriebene Forderungen		1'494.30				994.10
4401.31	Verzugszinsen SF Kehricht				200.00		27.80
4409.02	Interne Verrechnung von Zinsen Abfall		595.29				
4612.06	Interne Verrechnung MAT zL Hundetoiletten		1'664.00		1'700.00		1'664.00
9010.02	Abschluss SF Abfall, Ertragsüberschuss	127'580.71		13'500.00		38'817.18	
7410	Gewässerverbauungen	19'253.20		30'700.00		14'392.60	
3300.20	Planmässige Abschreibungen Wasserbau VV	2'545.85		16'500.00		2'500.60	
3320.90	Planmässige Abschreibungen übrige immaterielle Anlagen	8'096.35		5'100.00		5'080.00	
3632.02	Gemeindeanteil UH-Kosten JGK	8'611.00		9'100.00		6'812.00	
7500	Arten- und Landschaftsschutz	10'123.35		13'800.00		4'439.40	
3101.01	Verbrauchsmaterial	231.55		5'000.00			
3130.04	Dienstleistungen Dritter	2'747.55		5'000.00			
3140.01	Unterhalt an Grundstücken			500.00			
3300.90	Planmässige Abschreibungen übrige Sachanlagen	468.25		2'500.00		99.40	
3910.01	Interne Verrechnung von Dienstleistungen	6'676.00		800.00		4'340.00	
7690	Bekämpfung von Umweltverschmutz.	200.00		970.00		200.00	
3130.07	Mitglieder-/Verbandsbeiträge	200.00		420.00		200.00	
3634.01	Beitrag Verein Seeland Biel.Bienne			550.00			
7716	Regionale Friedhoforganisation	30'030.45		46'900.00	8'500.00	25'847.85	100.00
3010.08	Entschädigungen für Bestattungen	1'100.00		1'100.00		1'140.00	

12.2 Erfolgsrechnung nach Funktionen

		Rechnung 2023		Budget 2023		Rechnung 2022	
		Aufwand	Ertrag	Aufwand	Ertrag	Aufwand	Ertrag
3130.14	Bestattungskosten	9'560.50		9'000.00		7'823.70	
3181.01	Forderungsverluste			3'000.00		5'161.45	
3632.01	Beiträge an Gemeinden / Gemeindeverbände	3'299.95		22'700.00		2'456.70	
3910.01	Interne Verrechnung von Dienstleistungen	16'070.00		11'100.00		9'266.00	
4260.01	Rückerstattungen Dritter				8'500.00		100.00
7790	Umweltschutz	13'081.35		24'600.00		11'031.30	
3320.90	Planmässige Abschreibungen übrige immaterielle Anlagen	13'081.35		24'600.00		11'031.30	
7792	Hundetoiletten	11'387.95		11'600.00		9'285.30	
3101.01	Verbrauchsmaterial	2'669.95		4'000.00		2'158.30	
3102.01	Drucksachen, Publikationen			200.00			
3612.10	Interne Verrechnung MAT zG Abfall	1'664.00		1'700.00		1'664.00	
3910.01	Interne Verrechnung von Dienstleistungen	7'054.00		5'700.00		5'463.00	
7900	Raumordnung allgemein	1'996.35	243.95	9'200.00	45'000.00	14'018.15	13'331.15
3102.01	Drucksachen, Publikationen	90.00		200.00			
3132.01	Honorare Fachexperten Allg.HH	974.40		2'000.00			
3320.90	Planmässige Abschreibungen übrige immaterielle Anlagen	688.00		7'000.00		687.00	
3690.01	übriger Transferaufwand					13'331.15	
3893.01	Einlage in SF Mehrwertabgabe	243.95					
4309.01	Einnahmen aus Infrastrukturverträgen				45'000.00		
4893.01	Entnahme aus SF Mehrwertabgabe						13'331.15
4940.01	Interne Verrechnung kalk. Zinsen		243.95				
7906	Regionale Planungsgruppen	10'094.00		9'300.00		7'214.00	
3632.01	Beiträge an Gemeinden / Gemeindeverbände	1'600.00		1'300.00		1'300.00	
3634.01	Beitrag Verein Seeland Biel.Bienne	8'494.00		8'000.00		5'914.00	
8	Volkswirtschaft	12'391.85	108'610.70	11'720.00	113'000.00	12'106.80	109'114.15
	Nettoertrag	96'218.85		101'280.00		97'007.35	
8110	Verwaltung, Vollzug und Kontrolle	1'352.45		1'350.00		1'380.40	
3000.05	Entschädigungen Ackerbauleiter	501.40		600.00		667.05	
3010.01	Löhne Verwaltungspersonal	117.45					
3053.01	AG-Beiträge an Unfallversicherung	4.65				5.00	
3055.01	AG-Beiträge an Krankentaggeldversicherung	5.05				5.45	
3170.01	Spesenentschädigungen	81.00		100.00		60.00	
3636.01	Mitglieder-/Jahresbeiträge	642.90		650.00		642.90	

12.2 Erfolgsrechnung nach Funktionen

		Rechnung 2023		Budget 2023		Rechnung 2022	
		Aufwand	Ertrag	Aufwand	Ertrag	Aufwand	Ertrag
8300	Jagd und Fischerei	4'380.00		4'000.00		4'320.00	
3636.01	Mitglieder-/Jahresbeiträge	4'380.00		4'000.00		4'320.00	
8406	Regionaler Tourismus	2'929.00		2'800.00		2'814.00	
3634.01	Beitrag Verein Seeland Biel.Bienne	2'929.00		2'800.00		2'814.00	
8506	Regionale Wirtschaftsförderung	2'929.00		2'800.00		2'814.00	
3634.01	Beitrag Verein Seeland Biel.Bienne	2'929.00		2'800.00		2'814.00	
8710	Elektrizität allgemein		108'610.70		113'000.00		109'114.15
4120.01	Konzessionsgebühr BKW AG		108'610.70		113'000.00		109'114.15
8790	Energie allgemein	801.40		770.00		778.40	
3130.07	Mitglieder-/Verbandsbeiträge	215.40		220.00		215.40	
3634.01	Beitrag Verein Seeland Biel.Bienne	586.00		550.00		563.00	
9	Finanzen und Steuern	2'192'110.78	10'537'552.30	1'156'600.00	9'906'366.00	1'380'914.98	9'176'358.93
	Nettoertrag	8'345'441.52		8'749'766.00		7'795'443.95	
9100	Allgemeine Gemeindesteuern	503'852.30	7'464'280.00	166'000.00	7'201'900.00	67'138.50	6'886'295.10
3180.01	Wertberichtigung gefährdete Steuerguthaben	350'000.00				-110'000.00	
3181.01	Forderungsverluste	153'852.30		166'000.00		177'138.50	
4000.01	Einkommenssteuern NP		6'331'543.85		6'262'000.00		5'577'750.00
4000.20	Nachsteuern und Bussen NP		72'628.55		20'000.00		2'357.20
4000.40	Aktive Steuerauscheidungen Einkommen		246'726.10		202'000.00		193'684.85
4000.50	Passive Steuerauscheidungen Einkommen		-180'830.15		-151'000.00		-170'159.00
4000.60	Pauschale Steueranrechnung NP		-1'142.75		2'000.00		-2'326.75
4001.01	Vermögenssteuern NP		507'767.00		454'000.00		511'902.00
4001.40	Aktive Steuerauscheidungen Vermögen		68'960.60		37'000.00		57'023.50
4001.50	Passive Steuerauscheidungen Vermögen		-59'491.35		-34'000.00		-47'530.75
4002.01	Quellensteuern NP		170'042.85		126'000.00		253'008.15
4002.10	Quellensteuern aus BGSA		1'849.50		500.00		1'543.90
4010.01	Gewinnsteuern JP		179'973.60		148'000.00		401'530.10
4010.40	Aktive Steuerauscheidung Gewinnsteuern		54'606.50		64'000.00		73'093.65
4010.50	Passive Steuerauscheidungen Gewinnsteuern		-19'054.50		7'000.00		-12'787.00
4011.01	Kapitalsteuern JP		284.00		500.00		8'545.05
4011.40	Aktive Steuerauscheidungen Kapitalsteuern		561.55		14'000.00		18'447.05
4011.50	Passive Steuerauscheidung Kapitalsteuern		-12.10		-200.00		-45.60
4019.01	Holdingsteuern				100.00		
4029.01	Eingang abgeschriebene Steuern		89'866.75		50'000.00		20'258.75

12.2 Erfolgsrechnung nach Funktionen

		Rechnung 2023		Budget 2023		Rechnung 2022	
		Aufwand	Ertrag	Aufwand	Ertrag	Aufwand	Ertrag
9101	Sondersteuern	1'533.30	629'645.20	2'000.00	326'000.00	7'416.30	271'558.95
3181.01	Forderungsverluste					7'416.30	
3181.02	Forderungsverluste Sondersteuern	1'533.30		2'000.00			
4000.80	Lotteriegewinnsteuern						10.00
4022.01	Grundstückgewinnsteuern		410'213.35		153'000.00		3'505.20
4022.10	Sonderveranlagungen		219'316.80		173'000.00		268'022.05
4029.01	Eingang abgeschriebene Steuern		115.05				21.70
9102	Liegenschaftssteuern	320.75	643'556.05		505'000.00	88.90	578'345.15
3181.01	Forderungsverluste	320.75				88.90	
4021.01	Liegenschaftssteuern		643'556.05		505'000.00		578'345.15
9103	Hundetaxe	2'351.50	21'367.40	1'100.00	21'450.00	1'872.25	21'476.35
3130.01	Telefon, Porti	250.05		150.00		205.20	
3130.03	Betriebskosten	1'326.45		550.00		317.05	
3180.04	Wertberichtigung gefährdete Forderungen	275.00				1'050.00	
3181.01	Forderungsverluste	500.00					
3181.03	Forderungsverluste Hundetaxe			400.00		300.00	
4033.01	Hundetaxe		21'200.00		21'100.00		21'100.00
4210.01	Mahngebühren		80.00		100.00		240.00
4260.01	Rückerstattungen Dritter		87.40		150.00		120.95
4290.01	Eingang abgeschriebene Forderungen				100.00		
4401.01	Verzugszinsen						15.40
9300	Finanz- und Lastenausgleich	587'423.00	1'047'800.00	611'500.00	982'000.00	571'684.00	786'835.00
3621.60	Lastenausgleich Neue Aufgabenteilung	587'423.00		611'500.00		571'684.00	
4621.50	Mindestausstattung		177'896.00		143'000.00		46'476.00
4621.60	Soziodemografischer Zuschuss		66'296.00		60'000.00		62'441.00
4622.70	Disparitätenabbau Gemeinden		803'608.00		779'000.00		677'918.00
9500	Ertragsanteile, übrige		15'176.70		60'700.00		17'604.40
4024.01	Erbschafts- und Schenkungssteuern		5'360.85		50'000.00		8'797.85
4600.01	Ertragsanteile an Direkter Bundessteuer		9'815.85		10'700.00		8'806.55
9610	Zinsen	193'546.73	82'644.55	157'700.00	68'800.00	118'289.58	57'473.68
3181.01	Forderungsverluste	4'022.00		6'000.00		4'026.45	
3400.01	Verzugszins	246.35		200.00			
3401.01	Verzinsung kurzfristige Schulden	14'311.11					
3406.01	Zinsen auf mittel-/lanfristigen Schulden	161'295.16		145'000.00		106'150.79	

12.2 Erfolgsrechnung nach Funktionen

		Rechnung 2023		Budget 2023		Rechnung 2022	
		Aufwand	Ertrag	Aufwand	Ertrag	Aufwand	Ertrag
3409.01	Interne Verrechnung Zinsen Abwasser	9'138.22					
3409.02	Interne Verrechnung Zinsen Abfall	595.29					
3409.03	Interne Verrechnung Zinsen Sonderrechnungen	113.10				28.25	
3420.01	Kapitalbeschaffung und -verwaltung			2'000.00		1'238.55	
3499.01	Vergütungszins (NESKO)	3'581.55		4'000.00		3'579.45	
3499.02	Negativzinsen Post-/Bankguthaben			500.00		3'266.09	
3940.01	Interne Verrechnung kalk. Zinsen	243.95					
4401.01	Verzugszinsen		63'729.55		45'000.00		36'783.15
4407.01	Zinsen auf Anlagen Finanzvermögen		13'915.00		10'000.00		10'580.00
4409.01	Interne Verrechnung von Zinsen Abwasser				8'100.00		3'114.28
4499.01	Übriger Finanzertrag		5'000.00		5'700.00		6'996.25
9630	Liegenschaften des Finanzvermögens	5'386.80	23'114.00	4'700.00	19'700.00	3'800.00	23'214.00
3132.01	Honorare Fachexperten Allg.HH			1'000.00			
3180.04	Wertberichtigung gefährdete Forderungen	-13.20					
3439.02	Ver- und Entsorgung Liegenschaften FV			200.00			
3910.01	Interne Verrechnung von Dienstleistungen	5'400.00		3'500.00		3'800.00	
4430.01	Mietzinse Liegenschaften Finanzvermögen		1'100.00		1'200.00		1'300.00
4430.02	Mietzinse Römerareal		18'650.00		16'000.00		18'850.00
4430.03	Pachtzinse Liegenschaften Finanzvermögen		2'999.00		2'500.00		2'999.00
4439.01	Rückerstattungen Dritter		365.00				65.00
9690	Finanzvermögen		52'900.00			-132.00	-23'805.00
3499.03	übriger Finanzaufwand					-132.00	
4440.01	Wertberichtigung Wertschriften		52'900.00				-26'450.00
4499.01	Übriger Finanzertrag						2'645.00
9710	Rückverteilung aus CO2-Abgabe		1'339.00	600.00	600.00		1'631.90
3439.02	Ver- und Entsorgung Liegenschaften FV			600.00			
4699.10	Rückverteilung CO2-Abgabe		1'339.00		600.00		1'631.90
9900	Nicht aufgeteilte Posten	612'195.90				397'775.45	
3894.01	Einlagen in finanzpolitische Reserven	612'195.90				397'775.45	
9901	Abschreibungen bestehendes Verwaltungsvermögen	212'983.00		213'000.00		212'982.00	
3300.99	Planmässige Abschreibungen bestehendes Verwaltungsvermögen	212'983.00		213'000.00		212'982.00	
9950	Neutrale Aufwendungen und Erträge		555'729.40		555'750.00		555'729.40
4896.01	Entnahme aus Neubewertungsreserve		555'729.40		555'750.00		555'729.40

12.2 Erfolgsrechnung nach Funktionen

		Rechnung 2023		Budget 2023		Rechnung 2022	
		Aufwand	Ertrag	Aufwand	Ertrag	Aufwand	Ertrag
9990	Abschluss				164'466.00		
9000.01	Ertragsüberschuss Erfolgsrechnung		72'517.50				
9001.01	Aufwandüberschuss Erfolgsrechnung	72'517.50			164'466.00		

12.3 Erfolgsrechnung nach Sachgruppen

		Rechnung 2023		Budget 2023		Rechnung 2022	
		Aufwand	Ertrag	Aufwand	Ertrag	Aufwand	Ertrag
	Erfolgsrechnung	19'653'291.56	19'653'291.56	18'618'826.00	18'618'826.00	18'334'123.65	18'334'123.65
3	Aufwand	19'450'644.30		18'605'326.00		18'295'306.47	
30	Personalaufwand	3'079'020.90		3'051'240.00		2'698'367.00	
300	Behörden und Kommissionen	132'517.90		126'500.00		126'932.10	
3000	Löhne, Tag- und Sitzungsgelder an Behörden und Kom..	132'517.90		126'500.00		126'932.10	
3000.01	Entschädigungen Wahlausschuss	3'540.00		3'000.00		2'280.00	
3000.02	Entschädigungen, Sitzungsgelder	128'476.50		122'900.00		123'985.05	
3000.05	Entschädigungen Ackerbauleiter	501.40		600.00		667.05	
301	Löhne des Verwaltungs- und Betriebspersonals	2'086'765.20		2'116'000.00		1'833'304.80	
3010	Löhne des Verwaltungs- und Betriebspersonals	2'086'765.20		2'116'000.00		1'833'304.80	
3010.01	Löhne Verwaltungspersonal	1'575'931.60		1'604'300.00		1'410'768.95	
3010.02	Löhne Reinigungspersonal	83'811.75		55'300.00		63'577.85	
3010.03	Löhne Hauswarte	222'480.50		210'000.00		211'059.40	
3010.04	Löhne Aufsicht Schwimmbad	26'351.90		29'300.00		26'458.60	
3010.05	Löhne Schulgesundheitsdienst	1'439.70		1'000.00		1'417.10	
3010.07	Löhne Werkhof	213'439.70		215'000.00		181'738.00	
3010.08	Entschädigungen für Bestattungen	1'100.00		1'100.00		1'140.00	
3010.09	Taggelder, Erwerbssersatz	-37'789.95				-62'855.10	
302	Löhne der Lehrkräfte	321'704.40		278'000.00		261'733.10	
3020	Löhne der Lehrkräfte	321'704.40		278'000.00		261'733.10	
3020.01	Löhne Tagesschulpersonal	321'704.40		278'000.00		261'733.10	
304	Zulagen	31'480.10		26'310.00		30'628.15	
3040	Kinder- und Ausbildungszulagen	22'270.55		17'860.00		21'518.95	
3040.01	Betreuungszulagen	22'270.55		17'860.00		21'518.95	
3049	Übrige Zulagen	9'209.55		8'450.00		9'109.20	
3049.01	Ortszulagen	9'209.55		8'450.00		9'109.20	
305	Arbeitgeberbeiträge	403'127.45		417'380.00		355'145.80	

12.3 Erfolgsrechnung nach Sachgruppen

		Rechnung 2023		Budget 2023		Rechnung 2022	
		Aufwand	Ertrag	Aufwand	Ertrag	Aufwand	Ertrag
3050	AG-Beitr.AHV,IV,EO,ALV,Verwaltungskosten	159'562.20		151'750.00		140'014.25	
3050.01	AG-Beiträge AHV, IV,EO, ALV, Verwaltungsk.	159'562.20		151'750.00		140'014.25	
3052	AG-Beiträge an Pensionskassen	147'035.25		167'400.00		132'068.50	
3052.01	AG-Beiträge an Pensionskasse	147'035.25		167'400.00		132'068.50	
3053	AG-Beiträge an Unfallversicherungen	39'886.70		39'630.00		33'424.15	
3053.01	AG-Beiträge an Unfallversicherung	39'886.70		39'630.00		33'424.15	
3054	AG-Beiträge an Familienausgleichskasse	37'014.60		39'430.00		32'442.00	
3054.01	AG-Beiträge an Familienausgleichskasse	37'014.60		39'430.00		32'442.00	
3055	AG-Beiträge an Krankentaggeldvers.	19'628.70		19'170.00		17'196.90	
3055.01	AG-Beiträge an Krankentaggeldversicherung	19'628.70		19'170.00		17'196.90	
309	Übriger Personalaufwand	103'425.85		87'050.00		90'623.05	
3090	Aus- und Weiterbildung des Personals	45'525.90		69'000.00		56'857.10	
3090.01	Aus- und Weiterbildung	45'525.90		69'000.00		56'857.10	
3091	Personalwerbung	650.20		900.00		4'692.95	
3091.01	Personalwerbung	650.20		900.00		4'692.95	
3099	Übriger Personalaufwand	57'249.75		17'150.00		29'073.00	
3099.01	Übriger Personalaufwand	57'249.75		17'150.00		29'073.00	
31	Sach- und übriger Betriebsaufwand	2'698'598.43		2'325'800.00		1'987'507.03	
310	Material- und Warenaufwand	319'655.35		278'200.00		284'814.30	
3100	Büromaterial	39'494.73		41'000.00		40'014.10	
3100.01	Büromaterial	39'494.73		40'300.00		40'014.10	
3100.21	Büromaterial Abwasser			500.00			
3100.31	Büromaterial Abfall			200.00			
3101	Betriebs-, Verbrauchsmaterial	91'446.70		71'400.00		65'744.65	
3101.01	Verbrauchsmaterial	5'278.75		12'500.00		6'057.95	
3101.02	Reinigungs- und Verbrauchsmaterial	47'548.15		28'000.00		31'688.90	
3101.03	Verbrauchsmaterial Schulzahnpflege	401.50					

12.3 Erfolgsrechnung nach Sachgruppen

		Rechnung 2023		Budget 2023		Rechnung 2022	
		Aufwand	Ertrag	Aufwand	Ertrag	Aufwand	Ertrag
3101.04	Bau- und Unterhaltsmaterial	7'263.65		3'000.00		3'403.60	
3101.05	Treib- und Schmierstoffe	13'731.75		15'000.00		11'039.90	
3101.06	Strassensignale	2'941.15		2'000.00		2'599.80	
3101.07	Verbrauchsmaterial Cafeteria (Kaffee, Milch etc.)	2'149.70				1'312.00	
3101.31	Verbrauchsmaterial Kehrriech	12'132.05		10'900.00		9'642.50	
3102	Drucksachen, Publikationen	17'753.07		13'800.00		12'140.90	
3102.01	Drucksachen, Publikationen	9'742.97		8'800.00		5'045.90	
3102.02	Stimmmaterial, Drucksachen, Inserate	8'010.10		5'000.00		7'095.00	
3103	Fachliteratur, Zeitschriften	8'156.85		7'600.00		7'378.55	
3103.01	Fachliteratur, Zeitschriften	8'156.85		7'600.00		7'378.55	
3104	Lehrmittel	110'697.35		90'400.00		103'844.35	
3104.01	Schulmaterial und Lehrmittel	90'618.75		76'700.00		87'612.30	
3104.02	Schulmaterial und Lehrmittel Handarbeiten/Werken	20'078.60		13'700.00		16'232.05	
3105	Lebensmittel	52'032.55		26'000.00		27'691.75	
3105.01	Mahlzeiten Mittagstisch	52'032.55		26'000.00		27'691.75	
3109	Übriger Material- und Warenaufwand	74.10		28'000.00		28'000.00	
3109.01	Generalabonnemente SBB	74.10		28'000.00		28'000.00	
311	Nicht aktivierbare Anlagen	170'171.25		193'050.00		144'440.50	
3110	Büromöbel und Geräte	1'910.60		7'100.00		15'878.65	
3110.01	Anschaffungen Mobiliar	1'910.60		4'000.00		13'086.65	
3110.31	Anschaffung Mobiliar Abfall			3'100.00		2'792.00	
3111	Maschinen, Geräte und Fahrzeuge	48'941.35		43'100.00		15'258.65	
3111.01	Anschaffung Maschinen, Geräte	46'110.00		40'600.00		14'385.65	
3111.02	Anschaffung Maschinen, Werkzeuge, Fahrzeuge	2'831.35		2'500.00		873.00	
3112	Kleider, Wäsche, Vorhänge	1'968.30		2'100.00		2'137.05	
3112.01	Anschaffung Dienstkleider	1'968.30		2'100.00		2'137.05	
3113	Hardware	14'652.65		16'200.00		14'503.10	
3113.01	Anschaffung EDV	14'652.65		16'200.00		14'503.10	
3118	Immateriellen Anlagen	40'041.20		56'000.00		41'921.45	

12.3 Erfolgsrechnung nach Sachgruppen

		Rechnung 2023		Budget 2023		Rechnung 2022	
		Aufwand	Ertrag	Aufwand	Ertrag	Aufwand	Ertrag
3118.01	Anschaffung Software/Lizenzen	40'041.20		56'000.00		41'921.45	
3119	Übrige nicht aktivierbare Anlagen	62'657.15		68'550.00		54'741.60	
3119.01	Anschaffungen Mobilien	62'657.15		68'550.00		54'741.60	
312	Ver- und Entsorgung Liegenschaften Verwaltungsverm..	309'259.00		324'690.00		147'981.55	
3120	Ver- und Entsorgung Liegenschaften Verwaltungsverm..	309'259.00		324'690.00		147'981.55	
3120.01	Ver- und Entsorgung	58'578.95		50'940.00		42'412.40	
3120.02	Ver- und Entsorgung Primarschulhaus I	82'981.65		103'850.00		28'546.50	
3120.03	Ver- und Entsorgung Primarschulhaus II	124'611.85		114'100.00		39'450.80	
3120.04	Strom Strassenbeleuchtung	8'642.85		20'000.00		3'966.30	
3120.05	Beiträge Strassenentwässerung	29'214.80		29'000.00		29'214.80	
3120.06	Ver- und Entsorgung Tagesschule	5'228.90		6'800.00		4'390.75	
313	Dienstleistungen und Honorare	844'063.54		777'720.00		817'438.16	
3130	Dienstleistungen Dritter	426'822.89		393'950.00		363'933.26	
3130.01	Telefon, Porti	32'070.56		35'000.00		33'748.92	
3130.02	Post- und Bankspesen	8'201.00		4'400.00		3'553.06	
3130.03	Betriebskosten	22'426.25		19'850.00		13'069.10	
3130.04	Dienstleistungen Dritter	44'850.08		31'190.00		16'042.60	
3130.05	Gebühren Präsidialabteilung	31'019.90		19'000.00		25'246.60	
3130.06	Gebühren Bauwesen	41'431.90		28'000.00		27'722.75	
3130.07	Mitglieder-/Verbandsbeiträge	1'692.85		2'260.00		535.40	
3130.08	Bundesfeier	1'000.00		2'000.00		2'279.05	
3130.09	Jungbürgerfeier	2'902.10				1'490.45	
3130.10	Verteilung Nidauer Anzeiger	11'994.00		13'000.00		11'417.95	
3130.11	Seniorenausflug	8'498.75		8'500.00		4'900.00	
3130.12	Gebühren Einbürgerungen	7'475.00		10'000.00		6'900.00	
3130.14	Bestattungskosten	9'560.50		9'000.00		7'823.70	
3130.16	Aktenvernichtung	751.80		900.00		730.20	
3130.21	Telefon, Porti Abwasser	512.80		850.00		520.35	
3130.31	Telefon, Porti Abfall	1'025.70		1'000.00		1'117.88	
3130.32	Transport/Verwertung Kehricht	96'178.90		89'000.00		102'065.20	
3130.33	Transport/Verwertung Grüngut	105'230.80		120'000.00		104'770.05	
3132	Honor.ext.Berater,Gutachter,Fachexp.etc.	125'760.90		142'700.00		245'516.95	
3132.01	Honorare Fachexperten Allg.HH	91'752.00		119'200.00		226'435.20	
3132.03	Nachführung Leitungskataster Strassenbeleuchtung	3'217.30		1'500.00		2'307.85	

12.3 Erfolgsrechnung nach Sachgruppen

		Rechnung 2023		Budget 2023		Rechnung 2022	
		Aufwand	Ertrag	Aufwand	Ertrag	Aufwand	Ertrag
3132.04	Kosten Vertrauenszahnarzt	3'150.00		5'000.00		3'596.40	
3132.05	Kosten Grundpfandverschreibung			2'000.00			
3132.21	Honorare Fachexperten Abwasser	798.45					
3132.22	Nachführung Leitungskataster	26'843.15		15'000.00		13'177.50	
3133	Informatik-Nutzungsaufwand	234'594.40		195'950.00		158'102.85	
3133.01	Informatik-Nutzungsaufwand	234'594.40		195'950.00		158'102.85	
3134	Sachversicherungsprämien	43'774.75		34'670.00		39'517.45	
3134.01	Sachversicherungsprämien	43'774.75		34'670.00		39'517.45	
3136	Honorare privatärztlicher Tätigkeit	7'308.45		7'200.00		7'195.00	
3136.01	Honorare Schularzt	1'385.00		1'600.00		1'165.00	
3136.02	Untersuchungskosten	1'533.10		1'600.00		2'310.00	
3136.03	Honorare Schulzahnarzt	4'390.35		4'000.00		3'720.00	
3137	Steuern und Abgaben	5'802.15		3'250.00		3'172.65	
3137.01	MFZ-Steuern/Schwerverkehrsabgabe	5'642.15		3'000.00		3'012.65	
3137.03	Unternehmerabgaben Radio und Fernsehen	160.00		250.00		160.00	
314	Baulicher Unterhalt imf betrieblicher Unterhalt	349'270.47		382'350.00		316'529.60	
3140	Unterhalt an Grundstücken			500.00			
3140.01	Unterhalt an Grundstücken			500.00			
3141	Unterhalt Strassen/Verkehrswege	123'236.12		127'200.00		110'640.25	
3141.01	Unterhalt Strassen / Verkehrswege	98'957.32		89'400.00		75'704.75	
3141.02	Strassenmarkierungen			6'000.00		6'196.50	
3141.03	Unterhalt öffentliche Anlagen	17'256.80		21'800.00		18'196.00	
3141.04	Schneeräumung	7'022.00		10'000.00		10'543.00	
3143	Unterhalt übrige Tiefbauten	31'429.75		50'000.00		38'350.20	
3143.21	Unterhalt Kanalisation	30'852.70		49'000.00		37'825.60	
3143.22	Unterhalt Vorfluter	577.05		1'000.00		524.60	
3144	Unterhalt Hochbauten, Gebäude	188'460.25		188'650.00		160'625.05	
3144.01	Unterhalt Hochbauten	59'671.90		60'450.00		21'498.60	
3144.02	Unterhalt Primarschulhaus I	55'367.95		59'350.00		66'008.60	
3144.03	Unterhalt Primarschulhaus II	31'148.75		29'000.00		23'178.60	
3144.04	Unterhalt Schwimmbad	31'703.10		26'750.00		35'349.40	

12.3 Erfolgsrechnung nach Sachgruppen

		Rechnung 2023		Budget 2023		Rechnung 2022	
		Aufwand	Ertrag	Aufwand	Ertrag	Aufwand	Ertrag
3144.05	Unterhalt Tagesschule	10'568.55		13'100.00		14'589.85	
3149	Unterhalt übrige Sachanlagen	6'144.35		16'000.00		6'914.10	
3149.01	Unterhalt Strassenbeleuchtung	6'144.35		16'000.00		6'914.10	
315	Unterhalt Mobilien u.immater.Anlagen	38'507.65		42'700.00		26'409.70	
3150	Unterhalt Büromöbel und Geräte	1'245.40		500.00		495.40	
3150.01	Unterhalt Büromöbiliar, -maschinen	1'245.40		500.00		495.40	
3151	Unterh.App.,Masch.,Geräte,Fahrz.,Werkz.	27'346.35		24'700.00		17'394.55	
3151.01	Unterhalt Büromöbel und -geräte			500.00			
3151.02	Unterhalt Maschinen, Werkzeuge, Fahrzeuge	27'346.35		24'000.00		17'394.55	
3151.31	Unterhalt Mobiliar			200.00			
3153	Informatik-Unterhalt (Hardware)	4'204.50		3'000.00		5'501.90	
3153.01	Unterhalt Informatik (Hardware)	4'204.50		3'000.00		5'501.90	
3159	Unterhalt übrige mobile Anlagen	5'711.40		14'500.00		3'017.85	
3159.01	Unterhalt Mobiliar	5'711.40		14'500.00		3'017.85	
316	Mieten, Leasing, Pachten, Benützungsggeb.	44'628.25		51'490.00		55'916.40	
3160	Miete und Pacht Liegenschaften	2'760.00		9'660.00		9'574.75	
3160.01	Miete und Pacht Liegenschaften	2'760.00		9'660.00		9'574.75	
3161	Mieten, Benützungskosten Anlagen	39'972.25		37'830.00		43'461.45	
3161.01	Benützungskosten Schiessanlage Moos	4'000.00		4'000.00		4'000.00	
3161.02	Benützungskosten Mobility-Fahrzeug	10'669.25		16'000.00		15'352.50	
3161.03	Mieten Geräte und Mobilien	25'303.00		17'830.00		24'108.95	
3169	Übrige Mieten und Benützungskosten	1'896.00		4'000.00		2'880.20	
3169.01	Mieten und Benützungsggebühren	1'896.00		4'000.00		2'880.20	
317	Spesenentschädigungen	82'394.55		81'200.00		73'641.55	
3170	Reisekosten und Spesen	44'821.85		44'900.00		47'232.70	
3170.01	Spesenentschädigungen	17'194.60		28'900.00		12'341.30	
3170.02	Gemeinderatskredit	27'627.25		16'000.00		34'891.40	

12.3 Erfolgsrechnung nach Sachgruppen

		Rechnung 2023		Budget 2023		Rechnung 2022	
		Aufwand	Ertrag	Aufwand	Ertrag	Aufwand	Ertrag
3171	Exkursionen, Schulreisen und Lager	37'572.70		36'300.00		26'408.85	
3171.01	Exkursionen, Schulreisen und Lager	37'572.70		36'300.00		26'408.85	
318	Wertberichtigungen auf Forderungen	538'358.37		193'400.00		120'335.27	
3180	Wertberichtigungen auf Forderungen	359'693.29				-88'151.10	
3180.01	Wertberichtigung gefährdete Steuerguthaben	350'000.00				-110'000.00	
3180.04	Wertberichtigung gefährdete Forderungen	9'693.29				21'848.90	
3181	Tatsächliche Forderungsverluste	178'665.08		193'400.00		208'486.37	
3181.01	Forderungsverluste	159'329.62		176'500.00		194'495.25	
3181.02	Forderungsverluste Sondersteuern	1'533.30		2'000.00			
3181.03	Forderungsverluste Hundetaxe			400.00		300.00	
3181.05	Forderungsverluste Wehrdienste	11'198.90		8'800.00		9'696.00	
3181.21	Tatsächlich Forderungsverluste Abwasser	-2.23		700.00		-9.80	
3181.31	Tatsächliche Forderungsverluste Abfall	6'605.49		5'000.00		4'004.92	
319	Verschiedener Betriebsaufwand	2'290.00		1'000.00			
3190	Schadenersatzleistungen	2'290.00		1'000.00			
3190.01	Schadenersatzleistungen	2'290.00		1'000.00			
33	Abschreibungen Verwaltungsvermögen	1'001'898.00		1'060'800.00		902'699.90	
330	Sachanlagen VV	949'407.60		995'200.00		881'007.60	
3300	Planm.Abschreibungen Sachanlagen	949'407.60		995'200.00		881'007.60	
3300.10	Planmässige Abschreibungen Strassen	55'004.65		56'800.00		47'933.55	
3300.20	Planmässige Abschreibungen Wasserbau VV	2'545.85		16'500.00		2'500.60	
3300.30	Planmässige Abschreibungen übrige Tiefbauten	8'709.00		9'500.00		8'709.95	
3300.32	Planmässige Abschreibungen Tiefbauten Abwasser	15'860.05		15'100.00		8'232.20	
3300.40	Planmässige Abschreibungen Hochbauten	599'220.65		633'000.00		555'738.70	
3300.60	Planmässige Abschreibungen Mobilien VV	38'271.15		32'800.00		28'466.55	
3300.90	Planmässige Abschreibungen übrige Sachanlagen	16'813.25		18'500.00		16'444.05	
3300.99	Planmässige Abschreibungen bestehendes Verwaltungsverm.	212'983.00		213'000.00		212'982.00	
332	Abschreibungen immaterielle Anlagen	52'490.40		65'600.00		21'692.30	
3320	Planm.Abschreibungen immat.Anlagen	52'490.40		65'600.00		21'692.30	
3320.00	Planmässige Abschreibungen Informatik	21'811.60		21'900.00		4'894.00	

12.3 Erfolgsrechnung nach Sachgruppen

		Rechnung 2023		Budget 2023		Rechnung 2022	
		Aufwand	Ertrag	Aufwand	Ertrag	Aufwand	Ertrag
3320.90	Planmässige Abschreibungen übrige immaterielle Anlagen	30'678.80		36'700.00		16'798.30	
3320.93	Planmässige Abschreibungen immaterielle Anlagen Abfall			7'000.00			
34	Finanzaufwand	189'280.78		160'600.00		117'385.36	
340	Zinsaufwand	185'699.23		153'300.00		109'433.27	
3400	Verzinsung laufende Verbindlichkeiten	246.35		200.00		139.95	
3400.01	Verzugszins	246.35		200.00		139.95	
3401	Verzins.kurzfr.Finanzverbindlichkeiten	14'311.11					
3401.01	Verzinsung kurzfristige Schulden	14'311.11					
3406	Verzins.langfr.Finanzverbindlichkeiten	161'295.16		145'000.00		106'150.79	
3406.01	Zinsen auf mittel-/lanfristigen Schulden	161'295.16		145'000.00		106'150.79	
3409	Übrige Passivzinsen	9'846.61		8'100.00		3'142.53	
3409.01	Interne Verrechnung Zinsen Abwasser	9'138.22		8'100.00		3'114.28	
3409.02	Interne Verrechnung Zinsen Abfall	595.29					
3409.03	Interne Verrechnung Zinsen Sonderrechnungen	113.10				28.25	
342	Kapitalbeschaffungs- und Verwaltungskosten			2'000.00		1'238.55	
3420	Kapitalbeschaffung und -verwaltung			2'000.00		1'238.55	
3420.01	Kapitalbeschaffung und -verwaltung			2'000.00		1'238.55	
343	Liegenschaftenaufwand Finanzvermögen			800.00			
3439	Übriger Liegenschaftsaufwand FV			800.00			
3439.02	Ver- und Entsorgung Liegenschaften FV			800.00			
349	Verschiedener Finanzaufwand	3'581.55		4'500.00		6'713.54	
3499	Übriger Finanzaufwand	3'581.55		4'500.00		6'713.54	
3499.01	Vergütungszins (NESKO)	3'581.55		4'000.00		3'579.45	
3499.02	Negativzinsen Post-/Bankguthaben			500.00		3'266.09	
3499.03	übriger Finanzaufwand					-132.00	
35	Einlagen in Fonds und Spezialfinanzierungen	329'065.00		365'000.00		383'674.00	

12.3 Erfolgsrechnung nach Sachgruppen

		Rechnung 2023		Budget 2023		Rechnung 2022	
		Aufwand	Ertrag	Aufwand	Ertrag	Aufwand	Ertrag
351	Einlagen in Fonds u.Spez.fin.im EK	329'065.00		365'000.00		383'674.00	
3510	Einlagen in Spezialfinanzierungen EK	329'065.00		365'000.00		383'674.00	
3510.10	Einlagen in SF WE (Wiederbeschaffungswert)	289'613.00		315'000.00		326'730.00	
3510.50	Einlagen in SF WE (Anschlussgebühren)	39'452.00		50'000.00		56'944.00	
36	Transferaufwand	10'934'431.03		11'230'386.00		11'115'453.93	
361	Entschädigungen an Gemeinwesen	4'151'012.33		4'368'450.00		4'066'900.10	
3611	Entschädigungen an Kantone u. Konkordate	2'476'384.95		2'644'900.00		2'414'290.50	
3611.01	Entschädigungen an Kanton	46'785.50		45'700.00		43'177.30	
3611.02	Entschädigungen an Kanton amtl. Bewertung	6'631.30		7'000.00		4'640.45	
3611.03	Beiträge an Kanton, Anteil Lehrerbesoldungen	775'291.50		733'000.00		695'923.35	
3611.05	Lastenausgleich Sozialhilfe	1'647'676.65		1'859'200.00		1'670'549.40	
3612	Entsch.an Gde. und Gde.verbände	1'674'627.38		1'723'550.00		1'652'609.60	
3612.01	Mitglieder-/Jahresbeiträge	40'949.93		43'650.00		38'145.40	
3612.02	Beitrag GV Feuerwehr Orpund-Safnern	202'564.10		191'000.00		175'505.70	
3612.04	Beitrag RFO BASSS	3'630.35		5'400.00		3'948.60	
3612.05	Beitrag an GV Bildung Gottstatt	1'258'563.00		1'339'000.00		1'222'741.35	
3612.06	Gemeindeverband Kulturförderung	55'381.00		55'000.00		55'381.00	
3612.07	Interne Verrechnung von DL zG Verwaltung	70'700.00		53'800.00		53'766.00	
3612.08	Interne Verrechnung von DL zG Werkhof	41'175.00		34'000.00		29'099.00	
3612.09	Beiträge an Gemeinden (RSD)					72'358.55	
3612.10	Interne Verrechnung MAT zG Abfall	1'664.00		1'700.00		1'664.00	
362	Finanz- und Lastenausgleich	587'423.00		611'500.00		571'684.00	
3621	Finanz- und Lastenausgleich an Kanton	587'423.00		611'500.00		571'684.00	
3621.60	Lastenausgleich Neue Aufgabenteilung	587'423.00		611'500.00		571'684.00	
363	Beiträge an Gemeinwesen und Dritte	6'168'448.70		6'185'736.00		6'349'321.80	
3631	Beiträge an Kantone und Konkordate	1'052'133.00		1'137'536.00		1'036'080.50	
3631.01	Lastenausgleich EL-Renten	726'152.00		800'100.00		716'291.00	
3631.02	Lastenausgleich FamZu	12'904.00		16'600.00		14'794.00	
3631.03	Lastenausgleich öffentlicher Verkehr	305'740.00		313'200.00		285'728.10	
3631.04	Pauschalierung der Interventionskosten	7'337.00		7'636.00		19'267.40	

12.3 Erfolgsrechnung nach Sachgruppen

		Rechnung 2023		Budget 2023		Rechnung 2022	
		Aufwand	Ertrag	Aufwand	Ertrag	Aufwand	Ertrag
3632	Beiträge an Gemeinden und Gde.verbände	493'239.40		464'150.00		435'896.65	
3632.01	Beiträge an Gemeinden / Gemeindeverbände	215'247.40		191'750.00		176'656.75	
3632.02	Gemeindeanteil UH-Kosten JGK	8'611.00		9'100.00		6'812.00	
3632.21	Betriebsbeitrag an ARO	269'381.00		263'300.00		252'427.90	
3634	Beiträge an öffentliche Unternehmungen	14'938.00		14'700.00		12'105.00	
3634.01	Beitrag Verein Seeland Biel.Bienne	14'938.00		14'700.00		12'105.00	
3635	Beiträge an private Unternehmungen	22'769.13		25'600.00		10'541.50	
3635.01	Verschiedene Beiträge	22'769.13		25'600.00		10'541.50	
3636	Beitr.an priv.Organisat.o.Erwerbszweck	14'474.90		16'750.00		14'425.90	
3636.01	Mitglieder-/Jahresbeiträge	14'413.90		16'150.00		14'425.90	
3636.04	Elternbriefe Pro Juventute	61.00		600.00			
3637	Beiträge an private Haushalte	4'570'894.27		4'527'000.00		4'840'272.25	
3637.01	Wirtschaftliche Hilfe inkl. KVG/VVG Prämien	3'858'963.37		4'000'000.00		4'189'149.00	
3637.02	Alimentenbevorschussung	252'778.00		177'000.00		201'864.50	
3637.04	Betreuungsgutscheine	459'152.90		350'000.00		449'258.75	
366	Abschreibungen Investitionsbeiträge	27'547.00		64'700.00		14'216.88	
3660	Planm.Abschreibungen Investitionsbeitr.	27'547.00		64'700.00		14'216.88	
3660.22	Abschreibungen Investitionsbeiträge Abwasser	11'547.00		48'700.00		14'216.88	
3660.50	Abschreibungen Investitionsbeiträge an priv.Unternehmen	16'000.00		16'000.00			
369	Verschiedener Transferaufwand					113'331.15	
3690	Übriger Transferaufwand					113'331.15	
3690.01	übriger Transferaufwand					113'331.15	
38	Ausserordentlicher Aufwand	612'439.85				431'441.45	
389	Einlagen in das Eigenkapital	612'439.85				431'441.45	
3893	Einlagen in Vorfinanzierungen des EK	243.95				33'666.00	
3893.01	Einlage in SF Mehrwertabgabe	243.95				33'666.00	
3894	Einlagen in finanzpolitische Reserven	612'195.90				397'775.45	
3894.01	Einlagen in finanzpolitische Reserven	612'195.90				397'775.45	

12.3 Erfolgsrechnung nach Sachgruppen

		Rechnung 2023		Budget 2023		Rechnung 2022	
		Aufwand	Ertrag	Aufwand	Ertrag	Aufwand	Ertrag
39	Interne Verrechnungen	605'910.31		411'500.00		658'777.80	
390	Material- und Warenbezüge	3'892.20		4'000.00		3'900.00	
3900	Int.Verrechn.von Material- u.Warenbez.	3'892.20		4'000.00		3'900.00	
3900.01	Interne Verrechn.von Material- u. Warenbez.	3'892.20		4'000.00		3'900.00	
391	Dienstleistungen	538'808.86		345'100.00		592'212.50	
3910	Int.Verr.von Dienstleistungen	538'808.86		345'100.00		592'212.50	
3910.01	Interne Verrechnung von Dienstleistungen	380'766.00		273'000.00		292'978.00	
3910.02	Interne Verrechnung von Lohnkosten	158'042.86		72'100.00		299'234.50	
392	Pacht, Mieten, Benützungskosten	57'850.00		57'900.00		57'850.00	
3920	Int.Verr.von Pacht,Mieten,Benützungsk.	57'850.00		57'900.00		57'850.00	
3920.01	Interne Verrechnung von Raumkosten	57'850.00		57'900.00		57'850.00	
393	Betriebs- und Verwaltungskosten	2'596.80		2'000.00		2'296.80	
3930	Int. Verr. von Betriebs- u.Verwaltungsk.	2'596.80		2'000.00		2'296.80	
3930.01	Interne Verrechnung Betriebs- u.Verwaltungskosten	2'596.80		2'000.00		2'296.80	
394	Kalk.Zinsen u.Finanzaufwand	243.95					
3940	Int.Verr.von kalk.Zinsen u.Finanzaufw.	243.95					
3940.01	Interne Verrechnung kalk. Zinsen	243.95					
395	Planmässige u. ausserplmässige Abschreibungen	2'518.50		2'500.00		2'518.50	
3950	Int.Verr.v.planm.u.ausserpl.Abschreibungen	2'518.50		2'500.00		2'518.50	
3950.01	Interne Verrechnung von Abschreibungen	2'518.50		2'500.00		2'518.50	
4	Ertrag		19'653'291.56		18'364'960.00		18'233'799.92
40	Fiskalertrag		8'764'042.10		8'104'000.00		7'766'097.05
400	Direkte Steuern natürliche Personen		7'158'054.20		6'918'500.00		6'377'263.10

12.3 Erfolgsrechnung nach Sachgruppen

		Rechnung 2023		Budget 2023		Rechnung 2022	
		Aufwand	Ertrag	Aufwand	Ertrag	Aufwand	Ertrag
4000	Einkommenssteuern natürliche Personen		6'468'925.60		6'335'000.00		5'601'316.30
4000.01	Einkommenssteuern NP		6'331'543.85		6'262'000.00		5'577'750.00
4000.20	Nachsteuern und Bussen NP		72'628.55		20'000.00		2'357.20
4000.40	Aktive Steuerauscheidungen Einkommen		246'726.10		202'000.00		193'684.85
4000.50	Passive Steuerauscheidungen Einkommen		-180'830.15		-151'000.00		-170'159.00
4000.60	Pauschale Steueranrechnung NP		-1'142.75		2'000.00		-2'326.75
4000.80	Lotteriegewinnsteuern						10.00
4001	Vermögenssteuern natürliche Personen		517'236.25		457'000.00		521'394.75
4001.01	Vermögenssteuern NP		507'767.00		454'000.00		511'902.00
4001.40	Aktive Steuerauscheidungen Vermögen		68'960.60		37'000.00		57'023.50
4001.50	Passive Steuerauscheidungen Vermögen		-59'491.35		-34'000.00		-47'530.75
4002	Quellensteuern natürliche Personen		171'892.35		126'500.00		254'552.05
4002.01	Quellensteuern NP		170'042.85		126'000.00		253'008.15
4002.10	Quellensteuern aus BGSA		1'849.50		500.00		1'543.90
401	Direkte Steuern juristische Personen		216'359.05		233'400.00		488'783.25
4010	Gewinnsteuern juristische Personen		215'525.60		219'000.00		461'836.75
4010.01	Gewinnsteuern JP		179'973.60		148'000.00		401'530.10
4010.40	Aktive Steuerauscheidung Gewinnsteuern		54'606.50		64'000.00		73'093.65
4010.50	Passive Steuerauscheidungen Gewinnsteuern		-19'054.50		7'000.00		-12'787.00
4011	Kapitalsteuern juristische Personen		833.45		14'300.00		26'946.50
4011.01	Kapitalsteuern JP		284.00		500.00		8'545.05
4011.40	Aktive Steuerauscheidungen Kapitalsteuern		561.55		14'000.00		18'447.05
4011.50	Passive Steuerauscheidung Kapitalsteuern		-12.10		-200.00		-45.60
4019	Übrige direkte Steuern juristische Personen				100.00		
4019.01	Holdingsteuern				100.00		
402	Übrige direkte Steuern		1'368'428.85		931'000.00		878'950.70
4021	Grundsteuern		643'556.05		505'000.00		578'345.15
4021.01	Liegenschaftssteuern		643'556.05		505'000.00		578'345.15
4022	Vermögensgewinnsteuern		629'530.15		326'000.00		271'527.25
4022.01	Grundstückgewinnsteuern		410'213.35		153'000.00		3'505.20
4022.10	Sonderveranlagungen		219'316.80		173'000.00		268'022.05

12.3 Erfolgsrechnung nach Sachgruppen

		Rechnung 2023		Budget 2023		Rechnung 2022	
		Aufwand	Ertrag	Aufwand	Ertrag	Aufwand	Ertrag
4024	Erbschafts- und Schenkungssteuern		5'360.85		50'000.00		8'797.85
4024.01	Erbschafts- und Schenkungssteuern		5'360.85		50'000.00		8'797.85
4029	Eingang abgeschriebene Steuern		89'981.80		50'000.00		20'280.45
4029.01	Eingang abgeschriebene Steuern		89'981.80		50'000.00		20'280.45
403	Besitz- und Aufwandsteuern		21'200.00		21'100.00		21'100.00
4033	Hundesteuer		21'200.00		21'100.00		21'100.00
4033.01	Hundetaxe		21'200.00		21'100.00		21'100.00
41	Regalien und Konzessionen		108'610.70		113'000.00		109'114.15
412	Konzessionen		108'610.70		113'000.00		109'114.15
4120	Konzessionen		108'610.70		113'000.00		109'114.15
4120.01	Konzessionsgebühr BKW AG		108'610.70		113'000.00		109'114.15
42	Entgelte		2'821'547.41		2'394'050.00		2'151'592.81
420	Ersatzabgaben		213'793.00		200'000.00		185'224.00
4200	Ersatzabgaben		213'793.00		200'000.00		185'224.00
4200.01	Ersatzabgaben Feuerwehrdienstpflicht		213'793.00		200'000.00		185'224.00
421	Gebühren für Amtshandlungen		56'384.45		58'100.00		59'953.28
4210	Gebühren für Amtshandlungen		56'384.45		58'100.00		59'953.28
4210.01	Mahngebühren		2'320.00		100.00		1'480.00
4210.02	Gebühren für Amtshandlungen (Präsidualabteilung)		21'851.00		20'000.00		19'414.13
4210.03	Gebühren für Amtshandlungen (Einbürgerungen)		8'350.00		8'000.00		9'900.00
4210.04	Gebühren für Amtshandlungen (Bauwesen)		23'863.45		30'000.00		29'159.15
424	Benützungsgebühren u.Dienstleistungen		1'310'433.85		1'017'600.00		1'025'342.82
4240	Benützungsgebühren und Dienstleistungen		1'310'433.85		1'017'600.00		1'025'342.82
4240.01	Eintritte Schwimmbad		12'133.00		12'000.00		12'550.00
4240.02	Elternbeiträge Betreuung		153'793.55		80'000.00		58'825.60
4240.03	Elternbeiträge Mittagstisch		63'603.15		39'000.00		25'003.70

12.3 Erfolgsrechnung nach Sachgruppen

		Rechnung 2023		Budget 2023		Rechnung 2022	
		Aufwand	Ertrag	Aufwand	Ertrag	Aufwand	Ertrag
4240.04	Benützungsgebühren GAG		5'951.60		6'300.00		6'126.85
4240.05	Parkplatzgebühren		24'886.60		13'300.00		30'798.00
4240.06	Gebühren Wohnmobilstellplatz		13'078.75		8'000.00		8'474.90
4240.21	Benützungsgebühren		638'910.19		562'000.00		553'489.35
4240.24	Reinigungsbeitrag Vorfluter		1'343.00		2'000.00		2'220.55
4240.31	Kehrichtgebühren		357'282.01		245'000.00		270'909.87
4240.50	Anschlussgebühren		39'452.00		50'000.00		56'944.00
425	Erlös aus Verkäufen		27'031.00		50'000.00		51'997.80
4250	Verkäufe		27'031.00		50'000.00		51'997.80
4250.01	Verkäufe Generalabonnemente SBB		5'796.90		25'000.00		29'305.00
4250.31	Verkauf Container-Vignetten		21'234.10		25'000.00		22'692.80
426	Rückererstattungen		1'185'316.81		1'047'450.00		807'880.81
4260	Rückerstattungen und Kostenbeteiligungen Dritter		1'185'316.81		1'047'450.00		807'880.81
4260.01	Rückerstattungen Dritter		176'926.81		120'550.00		161'478.00
4260.02	Übrige Erträge (ohne Inkassoprivileg)		702'822.04		500'000.00		414'350.70
4260.04	Rückerstattungen Dritter (Bauwesen)		41'002.10		25'000.00		24'216.80
4260.05	Rückerstattungen Alimente		94'334.95		124'000.00		99'702.05
4260.06	Erträge und Rückerstattungen mit Inkassoprivileg		128'904.35		250'000.00		82'119.30
4260.07	Rückerstattung Inkassokosten		4'573.10		4'600.00		2'400.00
4260.08	Rückerstattungen Strom/Wasser Stellplätze		978.60		1'300.00		1'182.60
4260.09	Rückerstatt. Personalbezug Kaffee		1'980.00				1'171.00
4260.10	Elternbeiträge Lager, Schulreisen		11'104.60				
4260.11	Rückerstattungen Dritter (übrige Kultur)		1'884.85				
4260.21	Rückerstattungen Dritter Abwasser		67.35				176.40
4260.31	Rückerstattungen Dritter Abfall		20'738.06		22'000.00		21'083.96
427	Bussen		26'742.00		20'800.00		19'900.00
4270	Bussen		26'742.00		20'800.00		19'900.00
4270.01	Bussen		26'742.00		20'800.00		19'900.00
429	Übrige Entgelte		1'846.30		100.00		1'294.10
4290	Übrige Entgelte		1'846.30		100.00		1'294.10
4290.01	Eingang abgeschriebene Forderungen		352.00		100.00		300.00
4290.31	Eingang abgeschriebene Forderungen		1'494.30				994.10

12.3 Erfolgsrechnung nach Sachgruppen

		Rechnung 2023		Budget 2023		Rechnung 2022	
		Aufwand	Ertrag	Aufwand	Ertrag	Aufwand	Ertrag
43	Verschiedene Erträge		1'302.75		45'000.00		780.00
430	Verschiedene betriebliche Erträge		1'302.75		45'000.00		
4309	Übriger betrieblicher Ertrag		1'302.75		45'000.00		
4309.01	Einnahmen aus Infrastrukturverträgen				45'000.00		
4309.02	Einnahmen Kulturkommission		1'302.75				
431	Aktivierung Eigenleistungen						780.00
4310	Aktivierb.Eigenleistungen a.Sachanlagen						780.00
4310.01	Eigenleistungen zu Lasten IR Projekte						780.00
44	Finanzertrag		302'739.56		210'000.00		146'033.33
440	Zinsertrag		87'378.06		63'300.00		50'585.58
4401	Zinsen Forderungen und Kontokorrente		63'729.55		45'200.00		36'891.30
4401.01	Verzugszinsen		63'729.55		45'000.00		36'798.55
4401.21	Verzugszinsen SF Abwasser						64.95
4401.31	Verzugszinsen SF Kehricht				200.00		27.80
4407	Zinsen langfristige Finanzanlagen		13'915.00		10'000.00		10'580.00
4407.01	Zinsen auf Anlagen Finanzvermögen		13'915.00		10'000.00		10'580.00
4409	Übrige Zinsen von Finanzvermögen		9'733.51		8'100.00		3'114.28
4409.01	Interne Verrechnung von Zinsen Abwasser		9'138.22		8'100.00		3'114.28
4409.02	Interne Verrechnung von Zinsen Abfall		595.29				
443	Liegenschaftenertrag FV		23'114.00		19'700.00		23'214.00
4430	Pacht- und Mietzinse Liegenschaften FV		22'749.00		19'700.00		23'149.00
4430.01	Mietzinse Liegenschaften Finanzvermögen		1'100.00		1'200.00		1'300.00
4430.02	Mietzinse Römerareal		18'650.00		16'000.00		18'850.00
4430.03	Pachtzinse Liegenschaften Finanzvermögen		2'999.00		2'500.00		2'999.00
4439	Übriger Liegenschaftsertrag FV		365.00				65.00
4439.01	Rückerstattungen Dritter		365.00				65.00

12.3 Erfolgsrechnung nach Sachgruppen

		Rechnung 2023		Budget 2023		Rechnung 2022	
		Aufwand	Ertrag	Aufwand	Ertrag	Aufwand	Ertrag
444	Wertberichtigungen Anlagen FV		52'900.00				-26'450.00
4440	Marktwertanpassungen Wertschriften		52'900.00				-26'450.00
4440.01	Wertberichtigung Wertschriften		52'900.00				-26'450.00
447	Liegenschaftenertrag VV		134'347.50		121'300.00		89'042.50
4470	Pacht- und Mietzinse Liegenschaften VV		70'440.00		70'300.00		51'190.00
4470.01	Pacht- und Mietzinse		70'440.00		70'300.00		51'190.00
4472	Vergüt.für Benützungen Liegenschaften VV		63'907.50		51'000.00		37'852.50
4472.01	Vergütung für Benützung öff. Anlagen		1'607.50		1'000.00		781.25
4472.02	Vergütung für Benützung Schwimmbad		62'300.00		50'000.00		37'071.25
449	Übriger Finanzertrag		5'000.00		5'700.00		9'641.25
4499	Übriger Finanzertrag		5'000.00		5'700.00		9'641.25
4499.01	Übriger Finanzertrag		5'000.00		5'700.00		9'641.25
45	Entnahmen Fonds u.Spezialfinanzierungen		59'736.80		112'800.00		67'099.28
450	Entnahmen aus Fonds u.Spez.fin.FK		900.00				6'300.00
4502	Entnahmen aus Legaten und Stiftungen		900.00				6'300.00
4502.01	Entnahme aus Legaten und Stiftungen		900.00				6'300.00
451	Entnahmen aus Fonds u.Spez.fin.EK		58'836.80		112'800.00		60'799.28
4510	Entnahmen aus Spezialfinanzierungen d.EK		58'836.80		112'800.00		60'799.28
4510.01	Entnahme aus SF WE (Wiederbeschaffungswert)		58'836.80		112'800.00		60'799.28
46	Transferertrag		6'433'672.53		6'418'860.00		6'665'244.95
460	Ertragsanteile		9'815.85		10'700.00		8'806.55
4600	Anteil an Bundeserträgen		9'815.85		10'700.00		8'806.55
4600.01	Ertragsanteile an Direkter Bundessteuer		9'815.85		10'700.00		8'806.55
461	Entschädigungen von Gemeinwesen		5'365'115.68		5'391'060.00		5'825'790.20

12.3 Erfolgsrechnung nach Sachgruppen

		Rechnung 2023		Budget 2023		Rechnung 2022	
		Aufwand	Ertrag	Aufwand	Ertrag	Aufwand	Ertrag
4611	Entsch. von Kantonen u. Konkordaten		5'069'379.78		5'132'460.00		5'624'036.15
4611.01	Rückerstattungen Kanton		1'286'263.88		1'248'110.00		1'331'869.70
4611.02	Entschädigung Registerführung Quellensteuer		543.00		350.00		411.00
4611.03	Betriebsbeiträge Kanton		188'745.35		275'000.00		131'536.00
4611.04	Kantonsbeitrag Verwaltungskosten		16'019.80		17'200.00		15'615.80
4611.06	Prämienverbilligungen KVG		375'615.50		350'000.00		401'782.70
4611.07	Entschädigung Registerführung Kirchensteuer		2'279.00		2'400.00		2'339.00
4611.08	Gemeindeanteil Lastenausgleich Sozialhilfe		2'819'304.73		2'959'400.00		3'389'888.20
4611.09	Anteil Kanton an Betreuungsgutscheine		380'608.52		280'000.00		350'593.75
4612	Entsch.v.Gemeinden u.Gde.verbänden		295'735.90		258'600.00		201'754.05
4612.01	Entschädigungen von Gemeinden		160'648.45		155'100.00		109'249.10
4612.02	Interne Verrechnung von DL zL Abwasser		63'549.00		58'400.00		43'313.00
4612.03	Interne Verrechnung von DL zL Abfall		48'326.00		29'400.00		39'552.00
4612.04	Entschädigungen Führung Bauverwaltung		21'548.45		14'000.00		7'975.95
4612.06	Interne Verrechnung MAT zL Hundetoiletten		1'664.00		1'700.00		1'664.00
462	Finanz- und Lastenausgleich		1'047'800.00		982'000.00		786'835.00
4621	Finanz- u.Lastenausgl. v.Kantonen u.Konkordaten		244'192.00		203'000.00		108'917.00
4621.50	Mindestausstattung		177'896.00		143'000.00		46'476.00
4621.60	Soziodemografischer Zuschuss		66'296.00		60'000.00		62'441.00
4622	Finanz-u.Lastenausgl.v.Gde.u.Gde.verbänden		803'608.00		779'000.00		677'918.00
4622.70	Disparitätenabbau Gemeinden		803'608.00		779'000.00		677'918.00
463	Beiträge von Gemeinwesen und Dritten		9'602.00		34'500.00		42'181.30
4631	Beiträge von Kantonen u. Konkordaten		9'602.00		34'500.00		42'181.30
4631.01	Beiträge vom Kanton		9'602.00		34'500.00		42'181.30
469	Übriger Transferertrag		1'339.00		600.00		1'631.90
4699	Rückverteilungen		1'339.00		600.00		1'631.90
4699.10	Rückverteilung CO2-Abgabe		1'339.00		600.00		1'631.90
48	Ausserordentlicher Ertrag		555'729.40		555'750.00		669'060.55
489	Entnahmen aus dem Eigenkapital		555'729.40		555'750.00		669'060.55

12.3 Erfolgsrechnung nach Sachgruppen

		Rechnung 2023		Budget 2023		Rechnung 2022	
		Aufwand	Ertrag	Aufwand	Ertrag	Aufwand	Ertrag
4893	Entnahmen aus Vorfinanzierungen des EK						113'331.15
4893.01	Entnahme aus SF Mehrwertabgabe						113'331.15
4896	Entnahmen aus Neubewertungsreserven		555'729.40		555'750.00		555'729.40
4896.01	Entnahme aus Neubewertungsreserve		555'729.40		555'750.00		555'729.40
49	Interne Verrechnungen		605'910.31		411'500.00		658'777.80
490	Material- und Warenbezüge		3'892.20		4'000.00		3'900.00
4900	Int. Verr. von Material- u. Warenbezügen		3'892.20		4'000.00		3'900.00
4900.01	Interne Verrechnung von Material- u. Warenbezüge		3'892.20		4'000.00		3'900.00
491	Dienstleistungen		538'808.86		345'100.00		592'212.50
4910	Int.Verr.von Dienstleistungen		538'808.86		345'100.00		592'212.50
4910.01	Interne Verrechnung von Dienstleistungen		380'766.00		273'000.00		292'978.00
4910.02	Interne Verrechnung von Lohnkosten		158'042.86		72'100.00		299'234.50
492	Pacht, Mieten, Benützungskosten		57'850.00		57'900.00		57'850.00
4920	Int.Verr.von Pacht, Mieten,Benützungsk.		57'850.00		57'900.00		57'850.00
4920.01	Interne Verrechnung von Raumkosten		57'850.00		57'900.00		57'850.00
493	Betriebs- und Verwaltungskosten		2'596.80		2'000.00		2'296.80
4930	Int.Verr.von Betriebs- u.Verwaltungsk.		2'596.80		2'000.00		2'296.80
4930.01	Interne Verrechnung von Betriebs- u.Verwaltungskosten		2'596.80		2'000.00		2'296.80
494	Kalk. Zinsen und Finanzaufwand		243.95				
4940	Int. Verr. v. kalk. Zinsen und Finanzaufwand		243.95				
4940.01	Interne Verrechnung kalk. Zinsen		243.95				
495	Planmässige u. ausserplanässige Abschreibungen		2'518.50		2'500.00		2'518.50
4950	Int.Verr.v.planm.u.ausserplan.Abschreibungen		2'518.50		2'500.00		2'518.50
4950.01	Interne Verrechnung Abschreibungen		2'518.50		2'500.00		2'518.50
9	Abschlusskonten	202'647.26		13'500.00	253'866.00	38'817.18	100'323.73

12.3 Erfolgsrechnung nach Sachgruppen

		Rechnung 2023		Budget 2023		Rechnung 2022	
		Aufwand	Ertrag	Aufwand	Ertrag	Aufwand	Ertrag
90	Abschluss Erfolgsrechnung	202'647.26		13'500.00	253'866.00	38'817.18	100'323.73
900	Abschluss Allgemeiner Haushalt	72'517.50			164'466.00		
9000	Ertragsüberschuss	72'517.50					
9000.01	Ertragsüberschuss Erfolgsrechnung	72'517.50					
9001	Aufwandüberschuss				164'466.00		
9001.01	Aufwandüberschuss Erfolgsrechnung				164'466.00		
901	Abschluss SF und Fonds im EK	130'129.76		13'500.00	89'400.00	38'817.18	100'323.73
9010	Abschluss SF und Fonds im EK, Ertragsüberschuss	130'129.76		13'500.00		38'817.18	
9010.01	Abschluss SF Abwasser, Ertragsüberschuss	2'549.05					
9010.02	Abschluss SF Abfall, Ertragsüberschuss	127'580.71		13'500.00		38'817.18	
9011	Abschluss SF und Fonds im EK, Aufwandüberschuss				89'400.00		100'323.73
9011.01	Abschluss SF Abwasser, Aufwandüberschuss				89'400.00		100'323.73

12.4 Investitionsrechnung nach Funktionen

		Rechnung 2023		Budget 2023		Rechnung 2022	
		Ausgaben	Einnahmen	Ausgaben	Einnahmen	Ausgaben	Einnahmen
1	FUNKTIONALE GLIEDERUNG	2'633'202.05	2'633'202.05	3'590'400.00	3'590'400.00	2'637'640.89	2'637'640.89
0	Allgemeine Verwaltung	66'744.60		72'000.00			1'805.00
	Nettoausgaben		66'744.60		72'000.00		
	Nettoeinnahmen					1'805.00	
02	Allgemeine Dienste	66'744.60		72'000.00			1'805.00
	Nettoausgaben		66'744.60		72'000.00		
	Nettoeinnahmen					1'805.00	
022	Allgemeine Dienste	66'744.60		72'000.00			
	Nettoausgaben		66'744.60		72'000.00		
0220	Allgemeine Dienste	66'744.60		72'000.00			
5020.01	Ersatz IT Hardware Verwaltung	42'293.30		45'000.00			
5060.04	Neumöblierung Verwaltung	24'451.30		27'000.00			
029	Verwaltungsliegenschaften						1'805.00
	Nettoeinnahmen					1'805.00	
0290	Verwaltungsliegenschaften						1'805.00
6310.01	Subventionen Kanton						1'805.00
2	Bildung	993'206.00		982'000.00		659'615.05	11'080.80
	Nettoausgaben		993'206.00		982'000.00		648'534.25
21	Obligatorische Schule	993'206.00		982'000.00		659'615.05	11'080.80
	Nettoausgaben		993'206.00		982'000.00		648'534.25
212	Primarstufe	19'552.70		22'000.00		23'743.50	
	Nettoausgaben		19'552.70		22'000.00		23'743.50
2120	Primarstufe	19'552.70		22'000.00		23'743.50	
5060.01	Neueinrichtung Schulzimmer Primarschule	19'552.70		22'000.00		23'743.50	
217	Schulliegenschaften	973'653.30		960'000.00		635'871.55	11'080.80
	Nettoausgaben		973'653.30		960'000.00		624'790.75
2170	Schulliegenschaften	973'653.30		960'000.00		635'871.55	11'080.80

12.4 Investitionsrechnung nach Funktionen

		Rechnung 2023		Budget 2023		Rechnung 2022	
		Ausgaben	Einnahmen	Ausgaben	Einnahmen	Ausgaben	Einnahmen
5040.04	Sanierung Primarschulhaus II - Ausführung	-9'050.00				609'167.70	
5040.05	Tagesschule 2020					533.10	
5040.06	Nahwärmeverbund Primarschulhaus I, Primarschulhaus II u. Tagesschule					-12'607.05	
5040.07	Sanierung Primarschulhaus II - Photovoltaikanlage					13'358.45	
5040.09	Primarschulhaus II Vorprojekt Aufstockung	965'083.60				7'480.50	
5040.11	Sanierungskonzept PSI	17'619.70				5'331.80	
5040.12	Schulraumerweiterung Aufstockung Trakt B			960'000.00			
5060.04	interaktive Wandtafeln Schulhaus					12'607.05	
6300.01	Investitionsbeitrag Bund (Photovoltaikanlage Schulhaus)						11'080.80
3	Kultur, Sport und Freizeit, Kirche	50'000.00		500'000.00	100'000.00	500'000.00	100'000.00
	Nettoausgaben		50'000.00		400'000.00		400'000.00
34	Sport und Freizeit	50'000.00		500'000.00	100'000.00	500'000.00	100'000.00
	Nettoausgaben		50'000.00		400'000.00		400'000.00
341	Sport	50'000.00		500'000.00	100'000.00	500'000.00	100'000.00
	Nettoausgaben		50'000.00		400'000.00		400'000.00
3410	Sport	50'000.00		500'000.00	100'000.00	500'000.00	100'000.00
5460.01	Darlehen an FC Orpund	50'000.00					
5660.01	Investitionsbeitrag an Klubhaus FC			500'000.00	100'000.00	500'000.00	
6370.01	Beitrag aus MWA f. Inv.beitrag Klubhaus FC						100'000.00
5	Soziale Sicherheit	61'609.95		58'000.00			
	Nettoausgaben		61'609.95		58'000.00		
57	Sozialhilfe und Asylwesen	61'609.95		58'000.00			
	Nettoausgaben		61'609.95		58'000.00		
579	Sozialhilfe	61'609.95		58'000.00			
	Nettoausgaben		61'609.95		58'000.00		
5790	Sozialhilfe	19'316.65		18'000.00			
5060.02	Neumöblierung RSD	19'316.65		18'000.00			
5796	Regionaler Sozialdienst	42'293.30		40'000.00			
5020.01	Ersatz IT-Hardware RSD	42'293.30		40'000.00			

12.4 Investitionsrechnung nach Funktionen

		Rechnung 2023		Budget 2023		Rechnung 2022	
		Ausgaben	Einnahmen	Ausgaben	Einnahmen	Ausgaben	Einnahmen
6	Verkehr und Nachrichtenübermittlung	393'272.45	9'000.00	180'000.00		287'123.50	
	Nettoausgaben		384'272.45		180'000.00		287'123.50
61	Strassenverkehr	393'272.45	9'000.00	180'000.00		287'123.50	
	Nettoausgaben		384'272.45		180'000.00		287'123.50
615	Gemeindestrassen	393'272.45	9'000.00	180'000.00		287'123.50	
	Nettoausgaben		384'272.45		180'000.00		287'123.50
6150	Gemeindestrassen	393'272.45	9'000.00	175'000.00		261'566.55	
5000.01	Kauf Parzelle 1466 Byfang, Werkhofgelände					138'800.00	
5290.01	Zustandserfassung Gemeindestrassen	20'893.80					
5010.13	Kosten Strassenbau Ortsdurchfahrt vfM	140'871.80				3'433.25	
5010.15	Neubau Lindenstrasse (Kiesweg)					27'044.75	
5010.18	Verkehrsberuhigung Byfangstrasse					1'839.40	
5010.20	Sanierung Nordstrasse	7'945.65				20'096.30	
5010.22	Teilsanierung Poststrasse	105'571.05					
5920.02	Erfassungen Werkleitungen Strassenbeleuchtung	25'255.40		5'000.00			
5010.24	Sanierung Kirchweg					26'889.45	
5010.25	Sanierung Wasserplättli			65'000.00			
5010.28	Neubau Fussweg Scheurenmoos	38'493.45					
5290.03	Mobilitätskonzept VCS	20'988.90					
5040.01	Neue Bushaltestelle und Bushaus Neumatt	1'445.05				4'691.40	
5040.02	Heizungersatz Werkhof	1'969.85		70'000.00			
5060.01	Ersatz Salzstreuer	29'837.50		35'000.00			
5060.04	Anschaffung Occ.Raupenfahrzeug f. Werkhof					38'772.00	
6370.04	Eigentümerbeitrag z.G. 6150.5010.28		9'000.00				
6155	Parkplätze			5'000.00		25'556.95	
5010.01	Parkplatzsituation Primarschule (San. Primarschule)			5'000.00			
5010.03	Sperrung Schulhausplatz PS I					25'556.95	
7	Umweltschutz und Raumordnung	1'068'369.05		1'798'400.00		1'000'166.71	77'849.83
	Nettoausgaben		1'068'369.05		1'798'400.00		922'316.88
72	Abwasserentsorgung	1'009'968.20		977'400.00		859'928.31	64'518.68
	Nettoausgaben		1'009'968.20		977'400.00		795'409.63
720	Abwasserentsorgung	1'009'968.20		977'400.00		859'928.31	64'518.68
	Nettoausgaben		1'009'968.20		977'400.00		795'409.63

12.4 Investitionsrechnung nach Funktionen

		Rechnung 2023		Budget 2023		Rechnung 2022	
		Ausgaben	Einnahmen	Ausgaben	Einnahmen	Ausgaben	Einnahmen
7201	Abwasserentsorgung (Gemeindebetrieb)	1'009'968.20		977'400.00		859'928.31	64'518.68
5032.04	Verlegung Kanalisation Hauptstrasse infolge Querung Bachtelengraben	7'396.70				5'027.00	
5032.07	Ersatz Kontrollschachtabdeckungen Ortsdurchfahrt vfM	10'556.50				35'728.20	
5032.12	Rückstauprobleme Poststr./Mittelstr (Ausführung)	407'338.00					
5032.14	Einführung Trennsystem Zihlmatt-/Hubelweg (Projektierung)	4'951.10				37'350.10	
5032.15	Einführung Trennsystem Zihlmatt-/Hubelweg (Ausführung)			200'000.00			
5620.22	Investitionsbeitrag ARO - Spezialbauwerke (50 Jahre)					0.01	
5620.23	Investitionsbeitrag ARO - Abwasserreinigungsanlagen (33 Jahre)	579'725.90		777'400.00		781'823.00	
6620.21	Rückzahlung IR-Beiträge Kanalisation (80 J.)						0.02
6620.23	Rückzahlung IR-Beiträge Abwasserreinigungsanlagen (33 J.)						64'518.66
73	Abfall					830.00	
	Nettoausgaben						830.00
730	Abfall					830.00	
	Nettoausgaben						830.00
7301	Abfall (Gemeindebetrieb)					830.00	
5290.31	Abfallkonzept					830.00	
74	Verbauungen	23'164.20		710'000.00		27'004.60	
	Nettoausgaben		23'164.20		710'000.00		27'004.60
741	Gewässerverbauungen	23'164.20		710'000.00		27'004.60	
	Nettoausgaben		23'164.20		710'000.00		27'004.60
7410	Gewässerverbauungen	23'164.20		710'000.00		27'004.60	
5020.01	Bachtelengraben: Wasserbauplan	2'052.85				27'004.60	
5020.02	Renaturierung Bachtelengraben			700'000.00			
5290.06	Wasserbauplan Orpundbach	21'111.35		10'000.00			
75	Arten- und Landschaftsschutz	3'323.25		25'000.00		991.40	
	Nettoausgaben		3'323.25		25'000.00		991.40
750	Arten- und Landschaftsschutz	3'323.25		25'000.00		991.40	
	Nettoausgaben		3'323.25		25'000.00		991.40

12.4 Investitionsrechnung nach Funktionen

		Rechnung 2023		Budget 2023		Rechnung 2022	
		Ausgaben	Einnahmen	Ausgaben	Einnahmen	Ausgaben	Einnahmen
7500	Arten- und Landschaftsschutz	3'323.25		25'000.00		991.40	
5090.01	Aufwertung Naturschutzgebiet	3'323.25		25'000.00		991.40	
77	Übriger Umweltschutz	18'436.35		26'000.00		76'876.30	
	Nettoausgaben		18'436.35		26'000.00		76'876.30
779	Umweltschutz	18'436.35		26'000.00		76'876.30	
	Nettoausgaben		18'436.35		26'000.00		76'876.30
7790	Umweltschutz	18'436.35		26'000.00		76'876.30	
5030.02	Bohrungen Altlastendeponie Orpundinsel	18'436.35		16'000.00		48'750.65	
5030.03	Historische und technische Untersuchung Altlasten Römerareal Etappe 2			10'000.00		28'125.65	
79	Raumordnung	13'477.05		60'000.00		34'536.10	13'331.15
	Nettoausgaben		13'477.05		60'000.00		21'204.95
790	Raumordnung	13'477.05		60'000.00		34'536.10	13'331.15
	Nettoausgaben		13'477.05		60'000.00		21'204.95
7900	Raumordnung allgemein	13'477.05		60'000.00		34'536.10	13'331.15
5290.05	Einführung neue Messweisen Baureglement			10'000.00		13'331.15	
5290.07	Erarbeitung UeO Untere Zelg			50'000.00			
5290.08	Gesamtmelioration Vorprojekt	13'477.05				21'204.95	
6370.01	Investitionsbeiträge aus MWA (z.G.7900.5290.05)						13'331.15
9	Finanzen und Steuern		2'624'202.05		3'490'400.00	190'735.63	2'446'905.26
	Nettoeinnahmen	2'624'202.05		3'490'400.00		2'256'169.63	
99	Nicht aufgeteilte Posten		2'624'202.05		3'490'400.00	190'735.63	2'446'905.26
	Nettoeinnahmen	2'624'202.05		3'490'400.00		2'256'169.63	
999	Abschluss		2'624'202.05		3'490'400.00	190'735.63	2'446'905.26
	Nettoeinnahmen	2'624'202.05		3'490'400.00		2'256'169.63	
9990	Abschluss		2'624'202.05		3'490'400.00	190'735.63	2'446'905.26
5900.01	Passivierte Einnahmen					190'735.63	
6900.01	Aktiviert Ausgaben		2'624'202.05		3'490'400.00		2'446'905.26

12.5 Investitionsrechnung nach Sachgruppen

		Rechnung 2023		Budget 2023		Rechnung 2022	
		Ausgaben	Einnahmen	Ausgaben	Einnahmen	Ausgaben	Einnahmen
	Investitionsrechnung	2'633'202.05	2'633'202.05	3'590'400.00	3'590'400.00	2'637'640.89	2'637'640.89
5	Investitionsausgaben	2'633'202.05		3'590'400.00		2'637'640.89	
50	Sachanlagen	1'968'887.75		2'243'000.00		1'129'716.15	
5000	Grundstücke					138'800.00	
5000.01	Grundstücke					138'800.00	
5010	Strassen/Verkehrswege	360'020.05		75'000.00		104'860.10	
5010.00	Gemeindestrassen	360'020.05		75'000.00		104'860.10	
5020	Wasserbau	2'052.85		700'000.00		27'004.60	
5020.00	Wasserbau	2'052.85		700'000.00		27'004.60	
5030	Übrige Tiefbauten allgemein	18'436.35		26'000.00		76'876.30	
5030.00	Übrige Tiefbauten allgemein	1'178.80		26'000.00		76'876.30	
5030.02	Bohrungen Altlastendeponie Orpundinsel	17'257.55					
5032	Tiefbauten Abwasserentsorgung	430'242.30		200'000.00		78'105.30	
5032.00	Tiefbauten Abwasserbeseitigung	430'242.30		200'000.00		78'105.30	
5040	Hochbauten	977'068.20		1'030'000.00		627'955.90	
5040.00	Hochbauten	977'068.20		1'030'000.00		627'955.90	
5060	Mobilien	177'744.75		187'000.00		75'122.55	
5060.00	Mobilien, Geräte, Fahrzeuge	177'744.75		187'000.00		75'122.55	
5090	Übrige Sachanlagen	3'323.25		25'000.00		991.40	
5090.01	Übrige Sachanlagen	3'323.25		25'000.00		991.40	
52	Immaterielle Anlagen	34'588.40		70'000.00		35'366.10	
5290	Übrige immaterielle Anlagen	34'588.40		70'000.00		35'366.10	
5290.00	Übrige immaterielle Anlagen	34'588.40		70'000.00		34'536.10	
5290.30	Übrige immaterielle Anlagen Abfallentsorgung					830.00	
54	Darlehen	50'000.00					

12.5 Investitionsrechnung nach Sachgruppen

		Rechnung 2023		Budget 2023		Rechnung 2022	
		Ausgaben	Einnahmen	Ausgaben	Einnahmen	Ausgaben	Einnahmen
5460	Darlehen an private Org. o.Erwerbszweck	50'000.00					
5460.01	Darlehen an private Organisationen ohne Erwerbszweck	50'000.00					
56	Eigene Investitionsbeiträge	579'725.90		1'277'400.00		1'281'823.01	
5620	Inv.beiträge Gemeinden u.Gde.verbänden	579'725.90		777'400.00		781'823.01	
5620.01	Investitionsbeiträge an Gemeinden und Gemeindeverbände			777'400.00			
5620.22	Investitionsbeitrag ARO - Spezialbauwerke (50 Jahre)					0.01	
5620.23	Investitionsbeitrag ARO - Abwasserreinigungsanlagen (33 ..	579'725.90				781'823.00	
5660	Inv.beiträge an priv.Org.o.Erwerbszweck			500'000.00		500'000.00	
5660.01	Investitionsbeiträge an private Organisationen ohne			500'000.00		500'000.00	
59	Übertrag an Bilanz					190'735.63	
5900	Passivierte Einnahmen					190'735.63	
5900.01	Passivierte Einnahmen					190'735.63	
6	Investitionseinnahmen		2'633'202.05		3'590'400.00		2'637'640.89
63	Investitionsbeiträge f.eigene Rechnung		9'000.00		100'000.00		126'216.95
6300	Investitionsbeiträge vom Bund						11'080.80
6300.01	Investitionsbeiträge vom Bund						11'080.80
6310	Investitionsbeiträge von Kantonen u.Konkordaten						1'805.00
6310.01	Investitionsbeiträge von Kantonen und Konkordaten						1'805.00
6370	Investitionsbeiträge private Haushalte		9'000.00		100'000.00		113'331.15
6370.01	Investitionsbeiträge von privaten Haushalten		9'000.00		100'000.00		113'331.15
66	Rückzahlung eigener Investitionsbeiträge						64'518.68
6620	Rückzlg.v.Investitionsbeitr.a.Gde.u.Gde.verbände						64'518.68
6620.21	Rückzahlung IR-Beiträge ARO Kanalisation (80 J.)						0.02
6620.23	Rückzahlung IR-Beiträge ARO Abw.rein.anlagen (33 J.)						64'518.66
69	Übertarg an Bilanz		2'624'202.05		3'490'400.00		2'446'905.26
6900	Aktivierete Ausgaben		2'624'202.05		3'490'400.00		2'446'905.26

12.5 Investitionsrechnung nach Sachgruppen

		Rechnung 2023		Budget 2023		Rechnung 2022	
		Ausgaben	Einnahmen	Ausgaben	Einnahmen	Ausgaben	Einnahmen
6900.01	Aktivierte Ausgaben		2'624'202.05		3'490'400.00		2'446'905.26
	Nettoinvestitionen	2'624'202.05		3'490'400.00		2'256'169.63	